

UNIVERSIDAD DE CÁDIZ

**Escala de Valoración**  
 1 = Mínimo / Muy Inadecuado      5 = Máximo / Muy Adecuado

	N	Med	D.T
<b>A - OPINIÓN SOBRE LA ACTUACION DOCENTE</b>	<b>46428</b>	<b>3,8</b>	<b>1,13</b>
<b>A 1 - Cumplimiento de las Obligaciones</b>	<b>46294</b>	<b>4,0</b>	<b>1,08</b>
1.- Cumple el horario oficial de la asignatura	46085	4,1	1,03
2.- Cuando falta lo justifica	34553	4,0	1,16
3.- Es puntual a la entrada y salida de clase	46068	3,9	1,11
4.- Cumple el horario de tutoría	19913	4,0	1,15
<b>A 2 - Actitud del/de la Profesor/a</b>	<b>46317</b>	<b>3,9</b>	<b>1,09</b>
5.- Es respetuoso con el alumnado	46195	4,1	1,03
6.- Es accesible y está dispuesto a ayudar	44905	4,0	1,06
7.- La comunicación con el/la profesor/a es fluida y espontánea	45707	3,7	1,15
8.- El/la profesor/a se interesa por el aprendizaje del alumnado	44747	3,8	1,11
<b>A 3 - Desarrollo de las Clases</b>	<b>46315</b>	<b>3,5</b>	<b>1,14</b>
9.- La estructura de las clases es clara, lógica y organizada, subrayando los aspectos más relevantes	46152	3,5	1,20
10.- Los recursos utilizados durante el curso son adecuados y suficientes	45133	3,4	1,14
11.- Ayuda a relacionar los contenidos de la materia con los ya conocidos y los de otras materias	44651	3,4	1,11
12.- Responde con precisión a las preguntas que le hacen los/las alumnos/as	45438	3,7	1,11
13.- Promueve la participación y el interés del alumnado por la materia	45530	3,5	1,19
<b>A 4 - Opinión Global</b>	<b>45805</b>	<b>3,7</b>	<b>1,11</b>
14.- En general, estoy satisfecho/a con la labor docente del profesor/a	45805	3,7	1,11
<b>B - OPINIÓN GENERAL DE LA ASIGNATURA</b>	<b>39010</b>	<b>3,6</b>	<b>1,11</b>
15.- Se da a conocer el programa de la asignatura	38695	4,1	1,01
16.- Se da a conocer la bibliografía, y si procede, los materiales necesarios para la asignatura	38373	3,8	1,06
17.- Para esta asignatura la disponibilidad de los datos en biblioteca es buena	27492	3,3	1,19
18.- Los criterios y sistema de evaluación son claros y se ajustan a los contenidos y metodología	33645	3,6	1,07
19.- Existe coordinación entre los/las profesores/as de esta asignatura	21971	3,6	1,18
20.- Existe coordinación entre esta asignatura y el resto de las asignaturas	30656	3,2	1,10
<b>C - CONTEXTO DEL AULA</b>	<b>39232</b>	<b>3,2</b>	<b>1,31</b>
21.- Las condiciones físicas del aula son adecuadas	39081	3,0	1,35
22.- La cantidad de alumnos/as en clase es adecuada	39006	3,4	1,27
23.- El equipamiento del aula en relación a las necesidades docentes es adecuado	38679	3,0	1,30
<b>D - AUTOVALORACIÓN DE LA ACTUACIÓN DEL ESTUDIANTE</b>	<b>39241</b>	<b>3,2</b>	<b>1,26</b>
24.- La asignatura me interesa	39183	3,8	1,02
25.- Estoy satisfecho/a con lo aprendido	38863	3,6	1,05
26.- Asisto a clase regularmente	38863	3,6	1,05
27.- Utilizo las tutorías con regularidad	32990	2,1	1,19
28.- El promedio de horas que dedico al estudio y preparación de esta asignatura	33998	2,8	1,27

UCA	
	Med D.T
<b>A - OPINIÓN SOBRE LA ACTUACION DOCENTE</b>	<b>3,8 1,13</b>
A 1 - CUMPLIMIENTO DE LAS OBLIGACIONES	4,0 1,08
A 2 - ACTITUD DEL/DE LA PROFESOR/A	3,9 1,09
A 3 - DESARROLLO DE LAS CLASES	3,5 1,14
A 4 - OPINIÓN GLOBAL	3,7 1,11

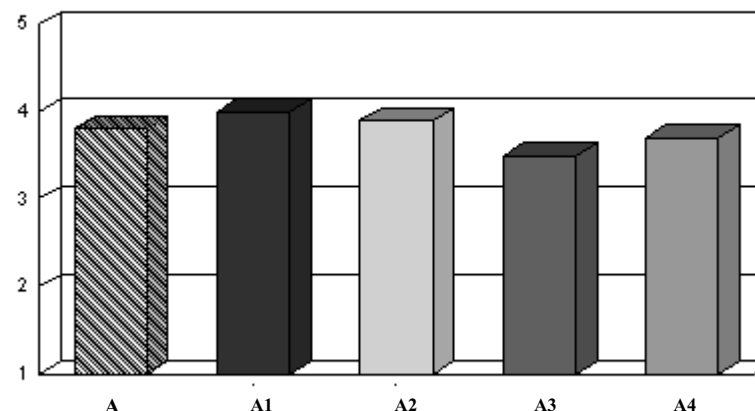

**Interpretación de los Resultados**

Los resultados del presente informe se presentan de la siguiente manera:

- Encabezamiento: En la parte izquierda figuran los datos identificativos del informe; en la derecha aparecen los resultados obtenidos por el profesorado de los colectivos que figuran en la parte izquierda
- Cuerpo del informe: Representa los resultados obtenidos por el / la profesor/a en la asignatura que aparece en la parte izquierda del encabezamiento. Los resultados muestran la puntuación media y desviación típica para cada uno de los ítems del cuestionario de opinión del alumnado sobre la docencia universitaria, así como los de los grupos (Actuación Docente, Opinión General de la Asignatura, Contexto del Aula y Actuación del estudiante) y subgrupos (Actuación Docente) que lo conforman.  
(N = número de respuestas válidas; Med = Media y D.T = desviación típica)

En el caso de que no aparezca ningún profesor / a y/o asignatura en el encabezamiento, el cuerpo del informe hará referencia al colectivo de profesores del primer estamento que figure en la parte izquierda del encabezamiento.