

UNIVERSIDAD DE CÁDIZ

Escala de Valoración
 1 = Mínimo / Muy Inadecuado 5 = Máximo / Muy Adecuado

| | N | Med | D.T |
|---|--------------|------------|-------------|
| A - OPINIÓN SOBRE LA ACTUACION DOCENTE | 54506 | 3,9 | 1,10 |
| A 1 - Cumplimiento de las Obligaciones | 54354 | 4,1 | 1,04 |
| 1.- Cumple el horario oficial de la asignatura | 54137 | 4,2 | 1,00 |
| 2.- Cuando falta lo justifica | 41230 | 4,2 | 1,06 |
| 3.- Es puntual a la entrada y salida de clase | 54130 | 4,0 | 1,08 |
| 4.- Cumple el horario de tutoría | 23421 | 4,1 | 1,08 |
| A 2 - Actitud del/de la Profesor/a | 54426 | 4,0 | 1,06 |
| 5.- Es respetuoso con el alumnado | 54319 | 4,2 | 0,98 |
| 6.- Es accesible y está dispuesto a ayudar | 53215 | 4,1 | 1,04 |
| 7.- La comunicación con el/la profesor/a es fluida y espontánea | 53932 | 3,8 | 1,12 |
| 8.- El/la profesor/a se interesa por el aprendizaje del alumnado | 52878 | 3,9 | 1,08 |
| A 3 - Desarrollo de las Clases | 54412 | 3,6 | 1,12 |
| 9.- La estructura de las clases es clara, lógica y organizada, subrayando los aspectos más relevantes | 54203 | 3,6 | 1,17 |
| 10.- Los recursos utilizados durante el curso son adecuados y suficientes | 53232 | 3,5 | 1,13 |
| 11.- Ayuda a relacionar los contenidos de la materia con los ya conocidos y los de otras materias | 52317 | 3,5 | 1,11 |
| 12.- Responde con precisión a las preguntas que le hacen los/las alumnos/as | 53618 | 3,8 | 1,10 |
| 13.- Promueve la participación y el interés del alumnado por la materia | 53544 | 3,6 | 1,16 |
| A 4 - Opinión Global | 53656 | 3,8 | 1,09 |
| 14.- En general, estoy satisfecho/a con la labor docente del profesor/a | 53656 | 3,8 | 1,09 |
| B - OPINIÓN GENERAL DE LA ASIGNATURA | 46820 | 3,7 | 1,09 |
| 15.- Se da a conocer el programa de la asignatura | 46388 | 4,1 | 0,99 |
| 16.- Se da a conocer la bibliografía, y si procede, los materiales necesarios para la asignatura | 45645 | 3,9 | 1,07 |
| 17.- Para esta asignatura la disponibilidad de los datos en biblioteca es buena | 31103 | 3,5 | 1,17 |
| 18.- Los criterios y sistema de evaluación son claros y se ajustan a los contenidos y metodología | 42785 | 3,7 | 1,06 |
| 19.- Existe coordinación entre los/las profesores/as de esta asignatura | 26710 | 3,7 | 1,16 |
| 20.- Existe coordinación entre esta asignatura y el resto de las asignaturas | 37449 | 3,4 | 1,12 |
| C - CONTEXTO DEL AULA | 47213 | 3,3 | 1,28 |
| 21.- Las condiciones físicas del aula son adecuadas | 47054 | 3,2 | 1,33 |
| 22.- La cantidad de alumnos/as en clase es adecuada | 46977 | 3,4 | 1,27 |
| 23.- El equipamiento del aula en relación a las necesidades docentes es adecuado | 46498 | 3,2 | 1,28 |
| D - AUTOVALORACIÓN DE LA ACTUACIÓN DEL ESTUDIANTE | 47235 | 3,5 | 1,34 |
| 24.- La asignatura me interesa | 47148 | 3,9 | 1,02 |
| 25.- Estoy satisfecho/a con lo aprendido | 46920 | 3,7 | 1,06 |
| 26.- Asisto a clase regularmente | 46321 | 4,4 | 0,86 |
| 27.- Utilizo las tutorías con regularidad | 40109 | 2,2 | 1,29 |
| 28.- El promedio de horas que dedico al estudio y preparación de esta asignatura | 41495 | 2,9 | 1,25 |

A - OPINIÓN SOBRE LA ACTUACION DOCENTE

| | Med | D.T |
|--|-----|------|
| A 1 - CUMPLIMIENTO DE LAS OBLIGACIONES | 4,1 | 1,04 |
| A 2 - ACTITUD DEL/DE LA PROFESOR/A | 4,0 | 1,06 |
| A 3 - DESARROLLO DE LAS CLASES | 3,6 | 1,12 |
| A 4 - OPINIÓN GLOBAL | 3,8 | 1,09 |

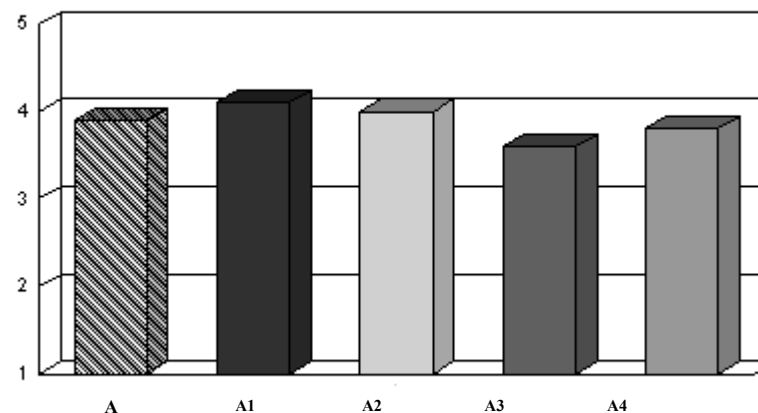

Interpretación de los Resultados

Los resultados del presente informe se presentan de la siguiente manera:

- Encabezamiento: En la parte izquierda figuran los datos identificativos del informe; en la derecha aparecen los resultados obtenidos por el profesorado de los colectivos que figuran en la parte izquierda
- Cuerpo del informe: Representa los resultados obtenidos por el / la profesor/a en la asignatura que aparece en la parte izquierda del encabezamiento. Los resultados muestran la puntuación media y desviación típica para cada uno de los ítems del cuestionario de opinión del alumnado sobre la docencia universitaria, así como los de los grupos (Actuación Docente, Opinión General de la Asignatura, Contexto del Aula y Actuación del estudiante) y subgrupos (Actuación Docente) que lo conforman.
(N = número de respuestas válidas; Med = Media y D.T = desviación típica)

En el caso de que no aparezca ningún profesor / a y/o asignatura en el encabezamiento, el cuerpo del informe hará referencia al colectivo de profesores del primer estamento que figure en la parte izquierda del encabezamiento.

UNIVERSIDAD DE CÁDIZ

Escala de Valoración

1 = Mínimo / Muy Inadecuado 5 = Máximo / Muy Adecuado

| | N | Med | D.T |
|---|--------------|------------|-------------|
| A - OPINIÓN SOBRE LA ACTUACION DOCENTE | 54506 | 3,9 | 1,10 |
| A 1 - Cumplimiento de las Obligaciones | 54354 | 4,1 | 1,04 |
| 1.- Cumple el horario oficial de la asignatura | 54137 | 4,2 | 1,00 |
| 2.- Cuando falta lo justifica | 41230 | 4,2 | 1,06 |
| 3.- Es puntual a la entrada y salida de clase | 54130 | 4,0 | 1,08 |
| 4.- Cumple el horario de tutoría | 23421 | 4,1 | 1,08 |
| A 2 - Actitud del/de la Profesor/a | 54426 | 4,0 | 1,06 |
| 5.- Es respetuoso con el alumnado | 54319 | 4,2 | 0,98 |
| 6.- Es accesible y está dispuesto a ayudar | 53215 | 4,1 | 1,04 |
| 7.- La comunicación con el/la profesor/a es fluida y espontánea | 53932 | 3,8 | 1,12 |
| 8.- El/la profesor/a se interesa por el aprendizaje del alumnado | 52878 | 3,9 | 1,08 |
| A 3 - Desarrollo de las Clases | 54412 | 3,6 | 1,12 |
| 9.- La estructura de las clases es clara, lógica y organizada, subrayando los aspectos más relevantes | 54203 | 3,6 | 1,17 |
| 10.- Los recursos utilizados durante el curso son adecuados y suficientes | 53232 | 3,5 | 1,13 |
| 11.- Ayuda a relacionar los contenidos de la materia con los ya conocidos y los de otras materias | 52317 | 3,5 | 1,11 |
| 12.- Responde con precisión a las preguntas que le hacen los/las alumnos/as | 53618 | 3,8 | 1,10 |
| 13.- Promueve la participación y el interés del alumnado por la materia | 53544 | 3,6 | 1,16 |
| A 4 - Opinión Global | 53656 | 3,8 | 1,09 |
| 14.- En general, estoy satisfecho/a con la labor docente del profesor/a | 53656 | 3,8 | 1,09 |
| B - OPINIÓN GENERAL DE LA ASIGNATURA | 46820 | 3,7 | 1,09 |
| 15.- Se da a conocer el programa de la asignatura | 46388 | 4,1 | 0,99 |
| 16.- Se da a conocer la bibliografía, y si procede, los materiales necesarios para la asignatura | 45645 | 3,9 | 1,07 |
| 17.- Para esta asignatura la disponibilidad de los datos en biblioteca es buena | 31103 | 3,5 | 1,17 |
| 18.- Los criterios y sistema de evaluación son claros y se ajustan a los contenidos y metodología | 42785 | 3,7 | 1,06 |
| 19.- Existe coordinación entre los/las profesores/as de esta asignatura | 26710 | 3,7 | 1,16 |
| 20.- Existe coordinación entre esta asignatura y el resto de las asignaturas | 37449 | 3,4 | 1,12 |
| C - CONTEXTO DEL AULA | 47213 | 3,3 | 1,28 |
| 21.- Las condiciones físicas del aula son adecuadas | 47054 | 3,2 | 1,33 |
| 22.- La cantidad de alumnos/as en clase es adecuada | 46977 | 3,4 | 1,27 |
| 23.- El equipamiento del aula en relación a las necesidades docentes es adecuado | 46498 | 3,2 | 1,28 |
| D - AUTOVALORACIÓN DE LA ACTUACIÓN DEL ESTUDIANTE | 47235 | 3,5 | 1,34 |
| 24.- La asignatura me interesa | 47148 | 3,9 | 1,02 |
| 25.- Estoy satisfecho/a con lo aprendido | 46920 | 3,7 | 1,06 |
| 26.- Asisto a clase regularmente | 46321 | 4,4 | 0,86 |
| 27.- Utilizo las tutorías con regularidad | 40109 | 2,2 | 1,29 |
| 28.- El promedio de horas que dedico al estudio y preparación de esta asignatura | 41495 | 2,9 | 1,25 |

UCA

Med D.T

A - OPINIÓN SOBRE LA ACTUACION DOCENTE

A 1 - CUMPLIMIENTO DE LAS OBLIGACIONES

3,9 1,10

A 2 - ACTITUD DEL/DE LA PROFESOR/A

4,1 1,04

A 3 - DESARROLLO DE LAS CLASES

4,0 1,06

A 4 - OPINIÓN GLOBAL

3,6 1,12

3,8 1,09

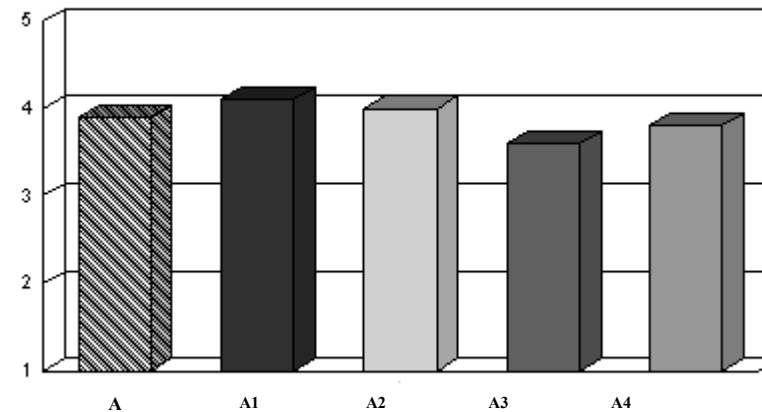

Interpretación de los Resultados

Los resultados del presente informe se presentan de la siguiente manera:

- Encabezamiento: En la parte izquierda figuran los datos identificativos del informe; en la derecha aparecen los resultados obtenidos por el profesorado de los colectivos que figuran en la parte izquierda
- Cuerpo del informe: Representa los resultados obtenidos por el / la profesor/a en la asignatura que aparece en la parte izquierda del encabezamiento. Los resultados muestran la puntuación media y desviación típica para cada uno de los ítems del cuestionario de opinión del alumnado sobre la docencia universitaria, así como los de los grupos (Actuación Docente, Opinión General de la Asignatura, Contexto del Aula y Actuación del estudiante) y subgrupos (Actuación Docente) que lo conforman.
(N = número de respuestas válidas; Med = Media y D.T = desviación típica)

En el caso de que no aparezca ningún profesor / a y/o asignatura en el encabezamiento, el cuerpo del informe hará referencia al colectivo de profesores del primer estamento que figure en la parte izquierda del encabezamiento.

UNIVERSIDAD DE CÁDIZ

Escala de Valoración

1 = Mínimo / Muy Inadecuado 5 = Máximo / Muy Adecuado

| | N | Med | D.T |
|---|--------------|------------|-------------|
| A - OPINIÓN SOBRE LA ACTUACION DOCENTE | 54506 | 3,9 | 1,10 |
| A 1 - Cumplimiento de las Obligaciones | 54354 | 4,1 | 1,04 |
| 1.- Cumple el horario oficial de la asignatura | 54137 | 4,2 | 1,00 |
| 2.- Cuando falta lo justifica | 41230 | 4,2 | 1,06 |
| 3.- Es puntual a la entrada y salida de clase | 54130 | 4,0 | 1,08 |
| 4.- Cumple el horario de tutoría | 23421 | 4,1 | 1,08 |
| A 2 - Actitud del/de la Profesor/a | 54426 | 4,0 | 1,06 |
| 5.- Es respetuoso con el alumnado | 54319 | 4,2 | 0,98 |
| 6.- Es accesible y está dispuesto a ayudar | 53215 | 4,1 | 1,04 |
| 7.- La comunicación con el/la profesor/a es fluida y espontánea | 53932 | 3,8 | 1,12 |
| 8.- El/la profesor/a se interesa por el aprendizaje del alumnado | 52878 | 3,9 | 1,08 |
| A 3 - Desarrollo de las Clases | 54412 | 3,6 | 1,12 |
| 9.- La estructura de las clases es clara, lógica y organizada, subrayando los aspectos más relevantes | 54203 | 3,6 | 1,17 |
| 10.- Los recursos utilizados durante el curso son adecuados y suficientes | 53232 | 3,5 | 1,13 |
| 11.- Ayuda a relacionar los contenidos de la materia con los ya conocidos y los de otras materias | 52317 | 3,5 | 1,11 |
| 12.- Responde con precisión a las preguntas que le hacen los/las alumnos/as | 53618 | 3,8 | 1,10 |
| 13.- Promueve la participación y el interés del alumnado por la materia | 53544 | 3,6 | 1,16 |
| A 4 - Opinión Global | 53656 | 3,8 | 1,09 |
| 14.- En general, estoy satisfecho/a con la labor docente del profesor/a | 53656 | 3,8 | 1,09 |
| B - OPINIÓN GENERAL DE LA ASIGNATURA | 46820 | 3,7 | 1,09 |
| 15.- Se da a conocer el programa de la asignatura | 46388 | 4,1 | 0,99 |
| 16.- Se da a conocer la bibliografía, y si procede, los materiales necesarios para la asignatura | 45645 | 3,9 | 1,07 |
| 17.- Para esta asignatura la disponibilidad de los datos en biblioteca es buena | 31103 | 3,5 | 1,17 |
| 18.- Los criterios y sistema de evaluación son claros y se ajustan a los contenidos y metodología | 42785 | 3,7 | 1,06 |
| 19.- Existe coordinación entre los/las profesores/as de esta asignatura | 26710 | 3,7 | 1,16 |
| 20.- Existe coordinación entre esta asignatura y el resto de las asignaturas | 37449 | 3,4 | 1,12 |
| C - CONTEXTO DEL AULA | 47213 | 3,3 | 1,28 |
| 21.- Las condiciones físicas del aula son adecuadas | 47054 | 3,2 | 1,33 |
| 22.- La cantidad de alumnos/as en clase es adecuada | 46977 | 3,4 | 1,27 |
| 23.- El equipamiento del aula en relación a las necesidades docentes es adecuado | 46498 | 3,2 | 1,28 |
| D - AUTOVALORACIÓN DE LA ACTUACIÓN DEL ESTUDIANTE | 47235 | 3,5 | 1,34 |
| 24.- La asignatura me interesa | 47148 | 3,9 | 1,02 |
| 25.- Estoy satisfecho/a con lo aprendido | 46920 | 3,7 | 1,06 |
| 26.- Asisto a clase regularmente | 46321 | 4,4 | 0,86 |
| 27.- Utilizo las tutorías con regularidad | 40109 | 2,2 | 1,29 |
| 28.- El promedio de horas que dedico al estudio y preparación de esta asignatura | 41495 | 2,9 | 1,25 |

UCA

Med D.T

A - OPINIÓN SOBRE LA ACTUACION DOCENTE

A 1 - CUMPLIMIENTO DE LAS OBLIGACIONES

3,9 1,10

A 2 - ACTITUD DEL/DE LA PROFESOR/A

4,1 1,04

A 3 - DESARROLLO DE LAS CLASES

4,0 1,06

A 4 - OPINIÓN GLOBAL

3,6 1,12

3,8 1,09

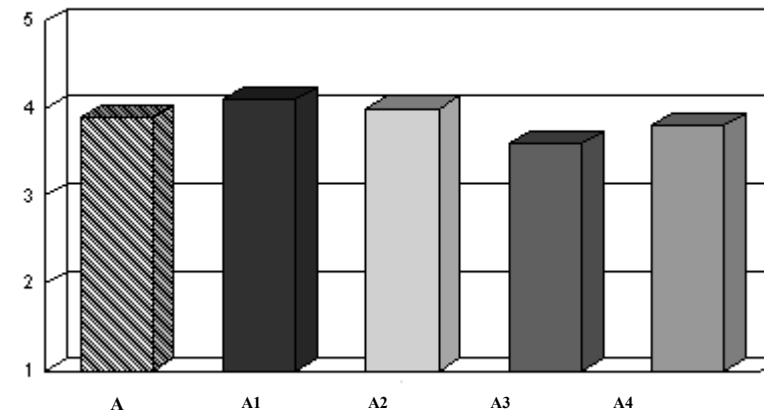

Interpretación de los Resultados

Los resultados del presente informe se presentan de la siguiente manera:

- Encabezamiento: En la parte izquierda figuran los datos identificativos del informe; en la derecha aparecen los resultados obtenidos por el profesorado de los colectivos que figuran en la parte izquierda
- Cuerpo del informe: Representa los resultados obtenidos por el / la profesor/a en la asignatura que aparece en la parte izquierda del encabezamiento. Los resultados muestran la puntuación media y desviación típica para cada uno de los ítems del cuestionario de opinión del alumnado sobre la docencia universitaria, así como los de los grupos (Actuación Docente, Opinión General de la Asignatura, Contexto del Aula y Actuación del estudiante) y subgrupos (Actuación Docente) que lo conforman.
(N = número de respuestas válidas; Med = Media y D.T = desviación típica)

En el caso de que no aparezca ningún profesor / a y/o asignatura en el encabezamiento, el cuerpo del informe hará referencia al colectivo de profesores del primer estamento que figure en la parte izquierda del encabezamiento.

UNIVERSIDAD DE CÁDIZ

Escala de Valoración

1 = Mínimo / Muy Inadecuado 5 = Máximo / Muy Adecuado

| | N | Med | D.T |
|---|--------------|------------|-------------|
| A - OPINIÓN SOBRE LA ACTUACION DOCENTE | 54506 | 3,9 | 1,10 |
| A 1 - Cumplimiento de las Obligaciones | 54354 | 4,1 | 1,04 |
| 1.- Cumple el horario oficial de la asignatura | 54137 | 4,2 | 1,00 |
| 2.- Cuando falta lo justifica | 41230 | 4,2 | 1,06 |
| 3.- Es puntual a la entrada y salida de clase | 54130 | 4,0 | 1,08 |
| 4.- Cumple el horario de tutoría | 23421 | 4,1 | 1,08 |
| A 2 - Actitud del/de la Profesor/a | 54426 | 4,0 | 1,06 |
| 5.- Es respetuoso con el alumnado | 54319 | 4,2 | 0,98 |
| 6.- Es accesible y está dispuesto a ayudar | 53215 | 4,1 | 1,04 |
| 7.- La comunicación con el/la profesor/a es fluida y espontánea | 53932 | 3,8 | 1,12 |
| 8.- El/la profesor/a se interesa por el aprendizaje del alumnado | 52878 | 3,9 | 1,08 |
| A 3 - Desarrollo de las Clases | 54412 | 3,6 | 1,12 |
| 9.- La estructura de las clases es clara, lógica y organizada, subrayando los aspectos más relevantes | 54203 | 3,6 | 1,17 |
| 10.- Los recursos utilizados durante el curso son adecuados y suficientes | 53232 | 3,5 | 1,13 |
| 11.- Ayuda a relacionar los contenidos de la materia con los ya conocidos y los de otras materias | 52317 | 3,5 | 1,11 |
| 12.- Responde con precisión a las preguntas que le hacen los/las alumnos/as | 53618 | 3,8 | 1,10 |
| 13.- Promueve la participación y el interés del alumnado por la materia | 53544 | 3,6 | 1,16 |
| A 4 - Opinión Global | 53656 | 3,8 | 1,09 |
| 14.- En general, estoy satisfecho/a con la labor docente del profesor/a | 53656 | 3,8 | 1,09 |
| B - OPINIÓN GENERAL DE LA ASIGNATURA | 46820 | 3,7 | 1,09 |
| 15.- Se da a conocer el programa de la asignatura | 46388 | 4,1 | 0,99 |
| 16.- Se da a conocer la bibliografía, y si procede, los materiales necesarios para la asignatura | 45645 | 3,9 | 1,07 |
| 17.- Para esta asignatura la disponibilidad de los datos en biblioteca es buena | 31103 | 3,5 | 1,17 |
| 18.- Los criterios y sistema de evaluación son claros y se ajustan a los contenidos y metodología | 42785 | 3,7 | 1,06 |
| 19.- Existe coordinación entre los/las profesores/as de esta asignatura | 26710 | 3,7 | 1,16 |
| 20.- Existe coordinación entre esta asignatura y el resto de las asignaturas | 37449 | 3,4 | 1,12 |
| C - CONTEXTO DEL AULA | 47213 | 3,3 | 1,28 |
| 21.- Las condiciones físicas del aula son adecuadas | 47054 | 3,2 | 1,33 |
| 22.- La cantidad de alumnos/as en clase es adecuada | 46977 | 3,4 | 1,27 |
| 23.- El equipamiento del aula en relación a las necesidades docentes es adecuado | 46498 | 3,2 | 1,28 |
| D - AUTOVALORACIÓN DE LA ACTUACIÓN DEL ESTUDIANTE | 47235 | 3,5 | 1,34 |
| 24.- La asignatura me interesa | 47148 | 3,9 | 1,02 |
| 25.- Estoy satisfecho/a con lo aprendido | 46920 | 3,7 | 1,06 |
| 26.- Asisto a clase regularmente | 46321 | 4,4 | 0,86 |
| 27.- Utilizo las tutorías con regularidad | 40109 | 2,2 | 1,29 |
| 28.- El promedio de horas que dedico al estudio y preparación de esta asignatura | 41495 | 2,9 | 1,25 |

UCA

Med D.T

A - OPINIÓN SOBRE LA ACTUACION DOCENTE

A 1 - CUMPLIMIENTO DE LAS OBLIGACIONES

3,9 1,10

A 2 - ACTITUD DEL/DE LA PROFESOR/A

4,1 1,04

A 3 - DESARROLLO DE LAS CLASES

4,0 1,06

A 4 - OPINIÓN GLOBAL

3,6 1,12

3,8 1,09

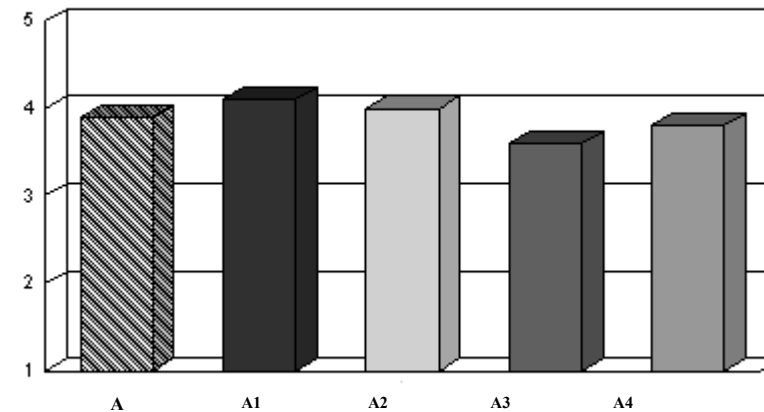

Interpretación de los Resultados

Los resultados del presente informe se presentan de la siguiente manera:

- Encabezamiento: En la parte izquierda figuran los datos identificativos del informe; en la derecha aparecen los resultados obtenidos por el profesorado de los colectivos que figuran en la parte izquierda
- Cuerpo del informe: Representa los resultados obtenidos por el / la profesor/a en la asignatura que aparece en la parte izquierda del encabezamiento. Los resultados muestran la puntuación media y desviación típica para cada uno de los ítems del cuestionario de opinión del alumnado sobre la docencia universitaria, así como los de los grupos (Actuación Docente, Opinión General de la Asignatura, Contexto del Aula y Actuación del estudiante) y subgrupos (Actuación Docente) que lo conforman.
(N = número de respuestas válidas; Med = Media y D.T = desviación típica)

En el caso de que no aparezca ningún profesor / a y/o asignatura en el encabezamiento, el cuerpo del informe hará referencia al colectivo de profesores del primer estamento que figure en la parte izquierda del encabezamiento.

UNIVERSIDAD DE CÁDIZ

Escala de Valoración

1 = Mínimo / Muy Inadecuado 5 = Máximo / Muy Adecuado

| | N | Med | D.T |
|---|--------------|------------|-------------|
| A - OPINIÓN SOBRE LA ACTUACION DOCENTE | 54506 | 3,9 | 1,10 |
| A 1 - Cumplimiento de las Obligaciones | 54354 | 4,1 | 1,04 |
| 1.- Cumple el horario oficial de la asignatura | 54137 | 4,2 | 1,00 |
| 2.- Cuando falta lo justifica | 41230 | 4,2 | 1,06 |
| 3.- Es puntual a la entrada y salida de clase | 54130 | 4,0 | 1,08 |
| 4.- Cumple el horario de tutoría | 23421 | 4,1 | 1,08 |
| A 2 - Actitud del/de la Profesor/a | 54426 | 4,0 | 1,06 |
| 5.- Es respetuoso con el alumnado | 54319 | 4,2 | 0,98 |
| 6.- Es accesible y está dispuesto a ayudar | 53215 | 4,1 | 1,04 |
| 7.- La comunicación con el/la profesor/a es fluida y espontánea | 53932 | 3,8 | 1,12 |
| 8.- El/la profesor/a se interesa por el aprendizaje del alumnado | 52878 | 3,9 | 1,08 |
| A 3 - Desarrollo de las Clases | 54412 | 3,6 | 1,12 |
| 9.- La estructura de las clases es clara, lógica y organizada, subrayando los aspectos más relevantes | 54203 | 3,6 | 1,17 |
| 10.- Los recursos utilizados durante el curso son adecuados y suficientes | 53232 | 3,5 | 1,13 |
| 11.- Ayuda a relacionar los contenidos de la materia con los ya conocidos y los de otras materias | 52317 | 3,5 | 1,11 |
| 12.- Responde con precisión a las preguntas que le hacen los/las alumnos/as | 53618 | 3,8 | 1,10 |
| 13.- Promueve la participación y el interés del alumnado por la materia | 53544 | 3,6 | 1,16 |
| A 4 - Opinión Global | 53656 | 3,8 | 1,09 |
| 14.- En general, estoy satisfecho/a con la labor docente del profesor/a | 53656 | 3,8 | 1,09 |
| B - OPINIÓN GENERAL DE LA ASIGNATURA | 46820 | 3,7 | 1,09 |
| 15.- Se da a conocer el programa de la asignatura | 46388 | 4,1 | 0,99 |
| 16.- Se da a conocer la bibliografía, y si procede, los materiales necesarios para la asignatura | 45645 | 3,9 | 1,07 |
| 17.- Para esta asignatura la disponibilidad de los datos en biblioteca es buena | 31103 | 3,5 | 1,17 |
| 18.- Los criterios y sistema de evaluación son claros y se ajustan a los contenidos y metodología | 42785 | 3,7 | 1,06 |
| 19.- Existe coordinación entre los/las profesores/as de esta asignatura | 26710 | 3,7 | 1,16 |
| 20.- Existe coordinación entre esta asignatura y el resto de las asignaturas | 37449 | 3,4 | 1,12 |
| C - CONTEXTO DEL AULA | 47213 | 3,3 | 1,28 |
| 21.- Las condiciones físicas del aula son adecuadas | 47054 | 3,2 | 1,33 |
| 22.- La cantidad de alumnos/as en clase es adecuada | 46977 | 3,4 | 1,27 |
| 23.- El equipamiento del aula en relación a las necesidades docentes es adecuado | 46498 | 3,2 | 1,28 |
| D - AUTOVALORACIÓN DE LA ACTUACIÓN DEL ESTUDIANTE | 47235 | 3,5 | 1,34 |
| 24.- La asignatura me interesa | 47148 | 3,9 | 1,02 |
| 25.- Estoy satisfecho/a con lo aprendido | 46920 | 3,7 | 1,06 |
| 26.- Asisto a clase regularmente | 46321 | 4,4 | 0,86 |
| 27.- Utilizo las tutorías con regularidad | 40109 | 2,2 | 1,29 |
| 28.- El promedio de horas que dedico al estudio y preparación de esta asignatura | 41495 | 2,9 | 1,25 |

UCA

Med D.T

A - OPINIÓN SOBRE LA ACTUACION DOCENTE

A 1 - CUMPLIMIENTO DE LAS OBLIGACIONES

3,9 1,10

A 2 - ACTITUD DEL/DE LA PROFESOR/A

4,1 1,04

A 3 - DESARROLLO DE LAS CLASES

4,0 1,06

A 4 - OPINIÓN GLOBAL

3,6 1,12

3,8 1,09

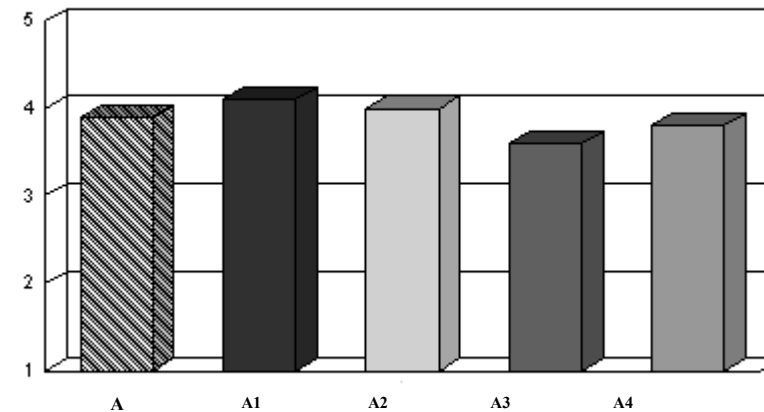

Interpretación de los Resultados

Los resultados del presente informe se presentan de la siguiente manera:

- Encabezamiento: En la parte izquierda figuran los datos identificativos del informe; en la derecha aparecen los resultados obtenidos por el profesorado de los colectivos que figuran en la parte izquierda
- Cuerpo del informe: Representa los resultados obtenidos por el / la profesor/a en la asignatura que aparece en la parte izquierda del encabezamiento. Los resultados muestran la puntuación media y desviación típica para cada uno de los ítems del cuestionario de opinión del alumnado sobre la docencia universitaria, así como los de los grupos (Actuación Docente, Opinión General de la Asignatura, Contexto del Aula y Actuación del estudiante) y subgrupos (Actuación Docente) que lo conforman.
(N = número de respuestas válidas; Med = Media y D.T = desviación típica)

En el caso de que no aparezca ningún profesor / a y/o asignatura en el encabezamiento, el cuerpo del informe hará referencia al colectivo de profesores del primer estamento que figure en la parte izquierda del encabezamiento.

UNIVERSIDAD DE CÁDIZ

Escala de Valoración

1 = Mínimo / Muy Inadecuado 5 = Máximo / Muy Adecuado

| | N | Med | D.T |
|---|--------------|------------|-------------|
| A - OPINIÓN SOBRE LA ACTUACION DOCENTE | 54506 | 3,9 | 1,10 |
| A 1 - Cumplimiento de las Obligaciones | 54354 | 4,1 | 1,04 |
| 1.- Cumple el horario oficial de la asignatura | 54137 | 4,2 | 1,00 |
| 2.- Cuando falta lo justifica | 41230 | 4,2 | 1,06 |
| 3.- Es puntual a la entrada y salida de clase | 54130 | 4,0 | 1,08 |
| 4.- Cumple el horario de tutoría | 23421 | 4,1 | 1,08 |
| A 2 - Actitud del/de la Profesor/a | 54426 | 4,0 | 1,06 |
| 5.- Es respetuoso con el alumnado | 54319 | 4,2 | 0,98 |
| 6.- Es accesible y está dispuesto a ayudar | 53215 | 4,1 | 1,04 |
| 7.- La comunicación con el/la profesor/a es fluida y espontánea | 53932 | 3,8 | 1,12 |
| 8.- El/la profesor/a se interesa por el aprendizaje del alumnado | 52878 | 3,9 | 1,08 |
| A 3 - Desarrollo de las Clases | 54412 | 3,6 | 1,12 |
| 9.- La estructura de las clases es clara, lógica y organizada, subrayando los aspectos más relevantes | 54203 | 3,6 | 1,17 |
| 10.- Los recursos utilizados durante el curso son adecuados y suficientes | 53232 | 3,5 | 1,13 |
| 11.- Ayuda a relacionar los contenidos de la materia con los ya conocidos y los de otras materias | 52317 | 3,5 | 1,11 |
| 12.- Responde con precisión a las preguntas que le hacen los/las alumnos/as | 53618 | 3,8 | 1,10 |
| 13.- Promueve la participación y el interés del alumnado por la materia | 53544 | 3,6 | 1,16 |
| A 4 - Opinión Global | 53656 | 3,8 | 1,09 |
| 14.- En general, estoy satisfecho/a con la labor docente del profesor/a | 53656 | 3,8 | 1,09 |
| B - OPINIÓN GENERAL DE LA ASIGNATURA | 46820 | 3,7 | 1,09 |
| 15.- Se da a conocer el programa de la asignatura | 46388 | 4,1 | 0,99 |
| 16.- Se da a conocer la bibliografía, y si procede, los materiales necesarios para la asignatura | 45645 | 3,9 | 1,07 |
| 17.- Para esta asignatura la disponibilidad de los datos en biblioteca es buena | 31103 | 3,5 | 1,17 |
| 18.- Los criterios y sistema de evaluación son claros y se ajustan a los contenidos y metodología | 42785 | 3,7 | 1,06 |
| 19.- Existe coordinación entre los/las profesores/as de esta asignatura | 26710 | 3,7 | 1,16 |
| 20.- Existe coordinación entre esta asignatura y el resto de las asignaturas | 37449 | 3,4 | 1,12 |
| C - CONTEXTO DEL AULA | 47213 | 3,3 | 1,28 |
| 21.- Las condiciones físicas del aula son adecuadas | 47054 | 3,2 | 1,33 |
| 22.- La cantidad de alumnos/as en clase es adecuada | 46977 | 3,4 | 1,27 |
| 23.- El equipamiento del aula en relación a las necesidades docentes es adecuado | 46498 | 3,2 | 1,28 |
| D - AUTOVALORACIÓN DE LA ACTUACIÓN DEL ESTUDIANTE | 47235 | 3,5 | 1,34 |
| 24.- La asignatura me interesa | 47148 | 3,9 | 1,02 |
| 25.- Estoy satisfecho/a con lo aprendido | 46920 | 3,7 | 1,06 |
| 26.- Asisto a clase regularmente | 46321 | 4,4 | 0,86 |
| 27.- Utilizo las tutorías con regularidad | 40109 | 2,2 | 1,29 |
| 28.- El promedio de horas que dedico al estudio y preparación de esta asignatura | 41495 | 2,9 | 1,25 |

UCA

Med D.T

A - OPINIÓN SOBRE LA ACTUACION DOCENTE

A 1 - CUMPLIMIENTO DE LAS OBLIGACIONES

3,9 1,10

A 2 - ACTITUD DEL/DE LA PROFESOR/A

4,1 1,04

A 3 - DESARROLLO DE LAS CLASES

4,0 1,06

A 4 - OPINIÓN GLOBAL

3,6 1,12

3,8 1,09

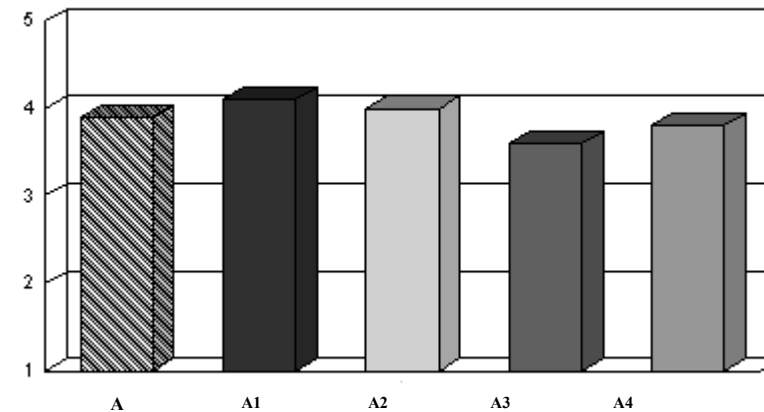

Interpretación de los Resultados

Los resultados del presente informe se presentan de la siguiente manera:

- Encabezamiento: En la parte izquierda figuran los datos identificativos del informe; en la derecha aparecen los resultados obtenidos por el profesorado de los colectivos que figuran en la parte izquierda
- Cuerpo del informe: Representa los resultados obtenidos por el / la profesor/a en la asignatura que aparece en la parte izquierda del encabezamiento. Los resultados muestran la puntuación media y desviación típica para cada uno de los ítems del cuestionario de opinión del alumnado sobre la docencia universitaria, así como los de los grupos (Actuación Docente, Opinión General de la Asignatura, Contexto del Aula y Actuación del estudiante) y subgrupos (Actuación Docente) que lo conforman.
(N = número de respuestas válidas; Med = Media y D.T = desviación típica)

En el caso de que no aparezca ningún profesor / a y/o asignatura en el encabezamiento, el cuerpo del informe hará referencia al colectivo de profesores del primer estamento que figure en la parte izquierda del encabezamiento.

UNIVERSIDAD DE CÁDIZ

Escala de Valoración

1 = Mínimo / Muy Inadecuado 5 = Máximo / Muy Adecuado

| | N | Med | D.T |
|---|--------------|------------|-------------|
| A - OPINIÓN SOBRE LA ACTUACION DOCENTE | 54506 | 3,9 | 1,10 |
| A 1 - Cumplimiento de las Obligaciones | 54354 | 4,1 | 1,04 |
| 1.- Cumple el horario oficial de la asignatura | 54137 | 4,2 | 1,00 |
| 2.- Cuando falta lo justifica | 41230 | 4,2 | 1,06 |
| 3.- Es puntual a la entrada y salida de clase | 54130 | 4,0 | 1,08 |
| 4.- Cumple el horario de tutoría | 23421 | 4,1 | 1,08 |
| A 2 - Actitud del/de la Profesor/a | 54426 | 4,0 | 1,06 |
| 5.- Es respetuoso con el alumnado | 54319 | 4,2 | 0,98 |
| 6.- Es accesible y está dispuesto a ayudar | 53215 | 4,1 | 1,04 |
| 7.- La comunicación con el/la profesor/a es fluida y espontánea | 53932 | 3,8 | 1,12 |
| 8.- El/la profesor/a se interesa por el aprendizaje del alumnado | 52878 | 3,9 | 1,08 |
| A 3 - Desarrollo de las Clases | 54412 | 3,6 | 1,12 |
| 9.- La estructura de las clases es clara, lógica y organizada, subrayando los aspectos más relevantes | 54203 | 3,6 | 1,17 |
| 10.- Los recursos utilizados durante el curso son adecuados y suficientes | 53232 | 3,5 | 1,13 |
| 11.- Ayuda a relacionar los contenidos de la materia con los ya conocidos y los de otras materias | 52317 | 3,5 | 1,11 |
| 12.- Responde con precisión a las preguntas que le hacen los/las alumnos/as | 53618 | 3,8 | 1,10 |
| 13.- Promueve la participación y el interés del alumnado por la materia | 53544 | 3,6 | 1,16 |
| A 4 - Opinión Global | 53656 | 3,8 | 1,09 |
| 14.- En general, estoy satisfecho/a con la labor docente del profesor/a | 53656 | 3,8 | 1,09 |
| B - OPINIÓN GENERAL DE LA ASIGNATURA | 46820 | 3,7 | 1,09 |
| 15.- Se da a conocer el programa de la asignatura | 46388 | 4,1 | 0,99 |
| 16.- Se da a conocer la bibliografía, y si procede, los materiales necesarios para la asignatura | 45645 | 3,9 | 1,07 |
| 17.- Para esta asignatura la disponibilidad de los datos en biblioteca es buena | 31103 | 3,5 | 1,17 |
| 18.- Los criterios y sistema de evaluación son claros y se ajustan a los contenidos y metodología | 42785 | 3,7 | 1,06 |
| 19.- Existe coordinación entre los/las profesores/as de esta asignatura | 26710 | 3,7 | 1,16 |
| 20.- Existe coordinación entre esta asignatura y el resto de las asignaturas | 37449 | 3,4 | 1,12 |
| C - CONTEXTO DEL AULA | 47213 | 3,3 | 1,28 |
| 21.- Las condiciones físicas del aula son adecuadas | 47054 | 3,2 | 1,33 |
| 22.- La cantidad de alumnos/as en clase es adecuada | 46977 | 3,4 | 1,27 |
| 23.- El equipamiento del aula en relación a las necesidades docentes es adecuado | 46498 | 3,2 | 1,28 |
| D - AUTOVALORACIÓN DE LA ACTUACIÓN DEL ESTUDIANTE | 47235 | 3,5 | 1,34 |
| 24.- La asignatura me interesa | 47148 | 3,9 | 1,02 |
| 25.- Estoy satisfecho/a con lo aprendido | 46920 | 3,7 | 1,06 |
| 26.- Asisto a clase regularmente | 46321 | 4,4 | 0,86 |
| 27.- Utilizo las tutorías con regularidad | 40109 | 2,2 | 1,29 |
| 28.- El promedio de horas que dedico al estudio y preparación de esta asignatura | 41495 | 2,9 | 1,25 |

UCA

Med D.T

A - OPINIÓN SOBRE LA ACTUACION DOCENTE

A 1 - CUMPLIMIENTO DE LAS OBLIGACIONES

3,9 1,10

A 2 - ACTITUD DEL/DE LA PROFESOR/A

4,1 1,04

A 3 - DESARROLLO DE LAS CLASES

4,0 1,06

A 4 - OPINIÓN GLOBAL

3,6 1,12

3,8 1,09

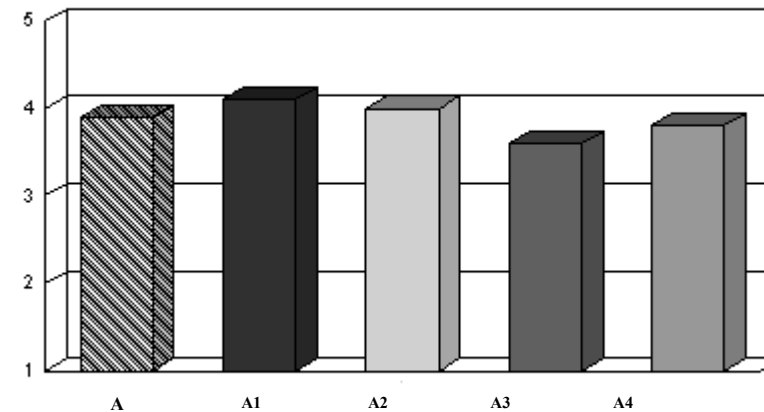

Interpretación de los Resultados

Los resultados del presente informe se presentan de la siguiente manera:

- Encabezamiento: En la parte izquierda figuran los datos identificativos del informe; en la derecha aparecen los resultados obtenidos por el profesorado de los colectivos que figuran en la parte izquierda
- Cuerpo del informe: Representa los resultados obtenidos por el / la profesor/a en la asignatura que aparece en la parte izquierda del encabezamiento. Los resultados muestran la puntuación media y desviación típica para cada uno de los ítems del cuestionario de opinión del alumnado sobre la docencia universitaria, así como los de los grupos (Actuación Docente, Opinión General de la Asignatura, Contexto del Aula y Actuación del estudiante) y subgrupos (Actuación Docente) que lo conforman.
(N = número de respuestas válidas; Med = Media y D.T = desviación típica)

En el caso de que no aparezca ningún profesor / a y/o asignatura en el encabezamiento, el cuerpo del informe hará referencia al colectivo de profesores del primer estamento que figure en la parte izquierda del encabezamiento.

UNIVERSIDAD DE CÁDIZ

Escala de Valoración

1 = Mínimo / Muy Inadecuado 5 = Máximo / Muy Adecuado

| | N | Med | D.T |
|---|--------------|------------|-------------|
| A - OPINIÓN SOBRE LA ACTUACION DOCENTE | 54506 | 3,9 | 1,10 |
| A 1 - Cumplimiento de las Obligaciones | 54354 | 4,1 | 1,04 |
| 1.- Cumple el horario oficial de la asignatura | 54137 | 4,2 | 1,00 |
| 2.- Cuando falta lo justifica | 41230 | 4,2 | 1,06 |
| 3.- Es puntual a la entrada y salida de clase | 54130 | 4,0 | 1,08 |
| 4.- Cumple el horario de tutoría | 23421 | 4,1 | 1,08 |
| A 2 - Actitud del/de la Profesor/a | 54426 | 4,0 | 1,06 |
| 5.- Es respetuoso con el alumnado | 54319 | 4,2 | 0,98 |
| 6.- Es accesible y está dispuesto a ayudar | 53215 | 4,1 | 1,04 |
| 7.- La comunicación con el/la profesor/a es fluida y espontánea | 53932 | 3,8 | 1,12 |
| 8.- El/la profesor/a se interesa por el aprendizaje del alumnado | 52878 | 3,9 | 1,08 |
| A 3 - Desarrollo de las Clases | 54412 | 3,6 | 1,12 |
| 9.- La estructura de las clases es clara, lógica y organizada, subrayando los aspectos más relevantes | 54203 | 3,6 | 1,17 |
| 10.- Los recursos utilizados durante el curso son adecuados y suficientes | 53232 | 3,5 | 1,13 |
| 11.- Ayuda a relacionar los contenidos de la materia con los ya conocidos y los de otras materias | 52317 | 3,5 | 1,11 |
| 12.- Responde con precisión a las preguntas que le hacen los/las alumnos/as | 53618 | 3,8 | 1,10 |
| 13.- Promueve la participación y el interés del alumnado por la materia | 53544 | 3,6 | 1,16 |
| A 4 - Opinión Global | 53656 | 3,8 | 1,09 |
| 14.- En general, estoy satisfecho/a con la labor docente del profesor/a | 53656 | 3,8 | 1,09 |
| B - OPINIÓN GENERAL DE LA ASIGNATURA | 46820 | 3,7 | 1,09 |
| 15.- Se da a conocer el programa de la asignatura | 46388 | 4,1 | 0,99 |
| 16.- Se da a conocer la bibliografía, y si procede, los materiales necesarios para la asignatura | 45645 | 3,9 | 1,07 |
| 17.- Para esta asignatura la disponibilidad de los datos en biblioteca es buena | 31103 | 3,5 | 1,17 |
| 18.- Los criterios y sistema de evaluación son claros y se ajustan a los contenidos y metodología | 42785 | 3,7 | 1,06 |
| 19.- Existe coordinación entre los/las profesores/as de esta asignatura | 26710 | 3,7 | 1,16 |
| 20.- Existe coordinación entre esta asignatura y el resto de las asignaturas | 37449 | 3,4 | 1,12 |
| C - CONTEXTO DEL AULA | 47213 | 3,3 | 1,28 |
| 21.- Las condiciones físicas del aula son adecuadas | 47054 | 3,2 | 1,33 |
| 22.- La cantidad de alumnos/as en clase es adecuada | 46977 | 3,4 | 1,27 |
| 23.- El equipamiento del aula en relación a las necesidades docentes es adecuado | 46498 | 3,2 | 1,28 |
| D - AUTOVALORACIÓN DE LA ACTUACIÓN DEL ESTUDIANTE | 47235 | 3,5 | 1,34 |
| 24.- La asignatura me interesa | 47148 | 3,9 | 1,02 |
| 25.- Estoy satisfecho/a con lo aprendido | 46920 | 3,7 | 1,06 |
| 26.- Asisto a clase regularmente | 46321 | 4,4 | 0,86 |
| 27.- Utilizo las tutorías con regularidad | 40109 | 2,2 | 1,29 |
| 28.- El promedio de horas que dedico al estudio y preparación de esta asignatura | 41495 | 2,9 | 1,25 |

UCA

Med D.T

A - OPINIÓN SOBRE LA ACTUACION DOCENTE

A 1 - CUMPLIMIENTO DE LAS OBLIGACIONES

3,9 1,10

A 2 - ACTITUD DEL/DE LA PROFESOR/A

4,1 1,04

A 3 - DESARROLLO DE LAS CLASES

4,0 1,06

A 4 - OPINIÓN GLOBAL

3,6 1,12

3,8 1,09

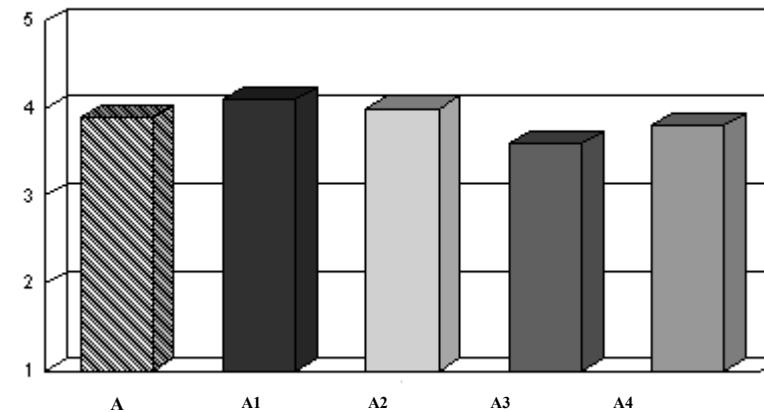

Interpretación de los Resultados

Los resultados del presente informe se presentan de la siguiente manera:

- Encabezamiento: En la parte izquierda figuran los datos identificativos del informe; en la derecha aparecen los resultados obtenidos por el profesorado de los colectivos que figuran en la parte izquierda
- Cuerpo del informe: Representa los resultados obtenidos por el / la profesor/a en la asignatura que aparece en la parte izquierda del encabezamiento. Los resultados muestran la puntuación media y desviación típica para cada uno de los ítems del cuestionario de opinión del alumnado sobre la docencia universitaria, así como los de los grupos (Actuación Docente, Opinión General de la Asignatura, Contexto del Aula y Actuación del estudiante) y subgrupos (Actuación Docente) que lo conforman.
(N = número de respuestas válidas; Med = Media y D.T = desviación típica)

En el caso de que no aparezca ningún profesor / a y/o asignatura en el encabezamiento, el cuerpo del informe hará referencia al colectivo de profesores del primer estamento que figure en la parte izquierda del encabezamiento.

UNIVERSIDAD DE CÁDIZ

Escala de Valoración

1 = Mínimo / Muy Inadecuado 5 = Máximo / Muy Adecuado

| | N | Med | D.T |
|---|--------------|------------|-------------|
| A - OPINIÓN SOBRE LA ACTUACION DOCENTE | 54506 | 3,9 | 1,10 |
| A 1 - Cumplimiento de las Obligaciones | 54354 | 4,1 | 1,04 |
| 1.- Cumple el horario oficial de la asignatura | 54137 | 4,2 | 1,00 |
| 2.- Cuando falta lo justifica | 41230 | 4,2 | 1,06 |
| 3.- Es puntual a la entrada y salida de clase | 54130 | 4,0 | 1,08 |
| 4.- Cumple el horario de tutoría | 23421 | 4,1 | 1,08 |
| A 2 - Actitud del/de la Profesor/a | 54426 | 4,0 | 1,06 |
| 5.- Es respetuoso con el alumnado | 54319 | 4,2 | 0,98 |
| 6.- Es accesible y está dispuesto a ayudar | 53215 | 4,1 | 1,04 |
| 7.- La comunicación con el/la profesor/a es fluida y espontánea | 53932 | 3,8 | 1,12 |
| 8.- El/la profesor/a se interesa por el aprendizaje del alumnado | 52878 | 3,9 | 1,08 |
| A 3 - Desarrollo de las Clases | 54412 | 3,6 | 1,12 |
| 9.- La estructura de las clases es clara, lógica y organizada, subrayando los aspectos más relevantes | 54203 | 3,6 | 1,17 |
| 10.- Los recursos utilizados durante el curso son adecuados y suficientes | 53232 | 3,5 | 1,13 |
| 11.- Ayuda a relacionar los contenidos de la materia con los ya conocidos y los de otras materias | 52317 | 3,5 | 1,11 |
| 12.- Responde con precisión a las preguntas que le hacen los/las alumnos/as | 53618 | 3,8 | 1,10 |
| 13.- Promueve la participación y el interés del alumnado por la materia | 53544 | 3,6 | 1,16 |
| A 4 - Opinión Global | 53656 | 3,8 | 1,09 |
| 14.- En general, estoy satisfecho/a con la labor docente del profesor/a | 53656 | 3,8 | 1,09 |
| B - OPINIÓN GENERAL DE LA ASIGNATURA | 46820 | 3,7 | 1,09 |
| 15.- Se da a conocer el programa de la asignatura | 46388 | 4,1 | 0,99 |
| 16.- Se da a conocer la bibliografía, y si procede, los materiales necesarios para la asignatura | 45645 | 3,9 | 1,07 |
| 17.- Para esta asignatura la disponibilidad de los datos en biblioteca es buena | 31103 | 3,5 | 1,17 |
| 18.- Los criterios y sistema de evaluación son claros y se ajustan a los contenidos y metodología | 42785 | 3,7 | 1,06 |
| 19.- Existe coordinación entre los/las profesores/as de esta asignatura | 26710 | 3,7 | 1,16 |
| 20.- Existe coordinación entre esta asignatura y el resto de las asignaturas | 37449 | 3,4 | 1,12 |
| C - CONTEXTO DEL AULA | 47213 | 3,3 | 1,28 |
| 21.- Las condiciones físicas del aula son adecuadas | 47054 | 3,2 | 1,33 |
| 22.- La cantidad de alumnos/as en clase es adecuada | 46977 | 3,4 | 1,27 |
| 23.- El equipamiento del aula en relación a las necesidades docentes es adecuado | 46498 | 3,2 | 1,28 |
| D - AUTOVALORACIÓN DE LA ACTUACIÓN DEL ESTUDIANTE | 47235 | 3,5 | 1,34 |
| 24.- La asignatura me interesa | 47148 | 3,9 | 1,02 |
| 25.- Estoy satisfecho/a con lo aprendido | 46920 | 3,7 | 1,06 |
| 26.- Asisto a clase regularmente | 46321 | 4,4 | 0,86 |
| 27.- Utilizo las tutorías con regularidad | 40109 | 2,2 | 1,29 |
| 28.- El promedio de horas que dedico al estudio y preparación de esta asignatura | 41495 | 2,9 | 1,25 |

UCA

Med D.T

A - OPINIÓN SOBRE LA ACTUACION DOCENTE

A 1 - CUMPLIMIENTO DE LAS OBLIGACIONES

3,9 1,10

A 2 - ACTITUD DEL/DE LA PROFESOR/A

4,1 1,04

A 3 - DESARROLLO DE LAS CLASES

4,0 1,06

A 4 - OPINIÓN GLOBAL

3,6 1,12

3,8 1,09

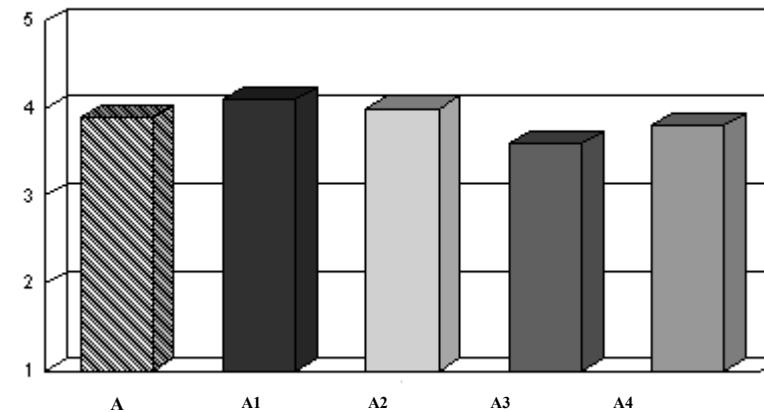

Interpretación de los Resultados

Los resultados del presente informe se presentan de la siguiente manera:

- Encabezamiento: En la parte izquierda figuran los datos identificativos del informe; en la derecha aparecen los resultados obtenidos por el profesorado de los colectivos que figuran en la parte izquierda
- Cuerpo del informe: Representa los resultados obtenidos por el / la profesor/a en la asignatura que aparece en la parte izquierda del encabezamiento. Los resultados muestran la puntuación media y desviación típica para cada uno de los ítems del cuestionario de opinión del alumnado sobre la docencia universitaria, así como los de los grupos (Actuación Docente, Opinión General de la Asignatura, Contexto del Aula y Actuación del estudiante) y subgrupos (Actuación Docente) que lo conforman.
(N = número de respuestas válidas; Med = Media y D.T = desviación típica)

En el caso de que no aparezca ningún profesor / a y/o asignatura en el encabezamiento, el cuerpo del informe hará referencia al colectivo de profesores del primer estamento que figure en la parte izquierda del encabezamiento.

UNIVERSIDAD DE CÁDIZ

Escala de Valoración

1 = Mínimo / Muy Inadecuado 5 = Máximo / Muy Adecuado

| | N | Med | D.T |
|---|--------------|------------|-------------|
| A - OPINIÓN SOBRE LA ACTUACION DOCENTE | 54506 | 3,9 | 1,10 |
| A 1 - Cumplimiento de las Obligaciones | 54354 | 4,1 | 1,04 |
| 1.- Cumple el horario oficial de la asignatura | 54137 | 4,2 | 1,00 |
| 2.- Cuando falta lo justifica | 41230 | 4,2 | 1,06 |
| 3.- Es puntual a la entrada y salida de clase | 54130 | 4,0 | 1,08 |
| 4.- Cumple el horario de tutoría | 23421 | 4,1 | 1,08 |
| A 2 - Actitud del/de la Profesor/a | 54426 | 4,0 | 1,06 |
| 5.- Es respetuoso con el alumnado | 54319 | 4,2 | 0,98 |
| 6.- Es accesible y está dispuesto a ayudar | 53215 | 4,1 | 1,04 |
| 7.- La comunicación con el/la profesor/a es fluida y espontánea | 53932 | 3,8 | 1,12 |
| 8.- El/la profesor/a se interesa por el aprendizaje del alumnado | 52878 | 3,9 | 1,08 |
| A 3 - Desarrollo de las Clases | 54412 | 3,6 | 1,12 |
| 9.- La estructura de las clases es clara, lógica y organizada, subrayando los aspectos más relevantes | 54203 | 3,6 | 1,17 |
| 10.- Los recursos utilizados durante el curso son adecuados y suficientes | 53232 | 3,5 | 1,13 |
| 11.- Ayuda a relacionar los contenidos de la materia con los ya conocidos y los de otras materias | 52317 | 3,5 | 1,11 |
| 12.- Responde con precisión a las preguntas que le hacen los/las alumnos/as | 53618 | 3,8 | 1,10 |
| 13.- Promueve la participación y el interés del alumnado por la materia | 53544 | 3,6 | 1,16 |
| A 4 - Opinión Global | 53656 | 3,8 | 1,09 |
| 14.- En general, estoy satisfecho/a con la labor docente del profesor/a | 53656 | 3,8 | 1,09 |
| B - OPINIÓN GENERAL DE LA ASIGNATURA | 46820 | 3,7 | 1,09 |
| 15.- Se da a conocer el programa de la asignatura | 46388 | 4,1 | 0,99 |
| 16.- Se da a conocer la bibliografía, y si procede, los materiales necesarios para la asignatura | 45645 | 3,9 | 1,07 |
| 17.- Para esta asignatura la disponibilidad de los datos en biblioteca es buena | 31103 | 3,5 | 1,17 |
| 18.- Los criterios y sistema de evaluación son claros y se ajustan a los contenidos y metodología | 42785 | 3,7 | 1,06 |
| 19.- Existe coordinación entre los/las profesores/as de esta asignatura | 26710 | 3,7 | 1,16 |
| 20.- Existe coordinación entre esta asignatura y el resto de las asignaturas | 37449 | 3,4 | 1,12 |
| C - CONTEXTO DEL AULA | 47213 | 3,3 | 1,28 |
| 21.- Las condiciones físicas del aula son adecuadas | 47054 | 3,2 | 1,33 |
| 22.- La cantidad de alumnos/as en clase es adecuada | 46977 | 3,4 | 1,27 |
| 23.- El equipamiento del aula en relación a las necesidades docentes es adecuado | 46498 | 3,2 | 1,28 |
| D - AUTOVALORACIÓN DE LA ACTUACIÓN DEL ESTUDIANTE | 47235 | 3,5 | 1,34 |
| 24.- La asignatura me interesa | 47148 | 3,9 | 1,02 |
| 25.- Estoy satisfecho/a con lo aprendido | 46920 | 3,7 | 1,06 |
| 26.- Asisto a clase regularmente | 46321 | 4,4 | 0,86 |
| 27.- Utilizo las tutorías con regularidad | 40109 | 2,2 | 1,29 |
| 28.- El promedio de horas que dedico al estudio y preparación de esta asignatura | 41495 | 2,9 | 1,25 |

UCA

Med D.T

A - OPINIÓN SOBRE LA ACTUACION DOCENTE

A 1 - CUMPLIMIENTO DE LAS OBLIGACIONES

3,9 1,10

A 2 - ACTITUD DEL/DE LA PROFESOR/A

4,1 1,04

A 3 - DESARROLLO DE LAS CLASES

4,0 1,06

A 4 - OPINIÓN GLOBAL

3,6 1,12

3,8 1,09

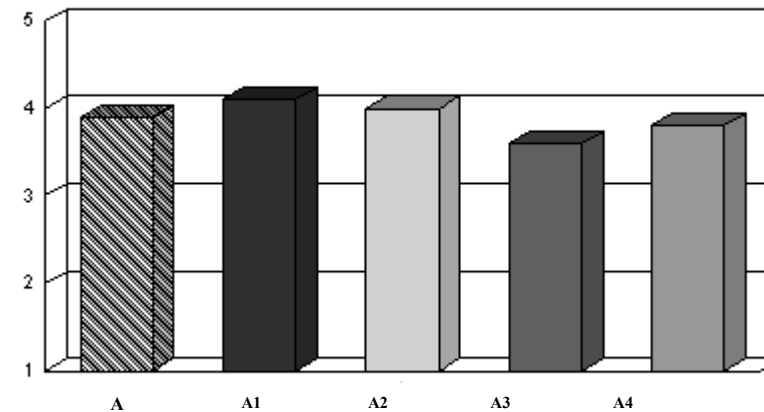

Interpretación de los Resultados

Los resultados del presente informe se presentan de la siguiente manera:

- Encabezamiento: En la parte izquierda figuran los datos identificativos del informe; en la derecha aparecen los resultados obtenidos por el profesorado de los colectivos que figuran en la parte izquierda
- Cuerpo del informe: Representa los resultados obtenidos por el / la profesor/a en la asignatura que aparece en la parte izquierda del encabezamiento. Los resultados muestran la puntuación media y desviación típica para cada uno de los ítems del cuestionario de opinión del alumnado sobre la docencia universitaria, así como los de los grupos (Actuación Docente, Opinión General de la Asignatura, Contexto del Aula y Actuación del estudiante) y subgrupos (Actuación Docente) que lo conforman.
(N = número de respuestas válidas; Med = Media y D.T = desviación típica)

En el caso de que no aparezca ningún profesor / a y/o asignatura en el encabezamiento, el cuerpo del informe hará referencia al colectivo de profesores del primer estamento que figure en la parte izquierda del encabezamiento.

UNIVERSIDAD DE CÁDIZ

Escala de Valoración

1 = Mínimo / Muy Inadecuado 5 = Máximo / Muy Adecuado

| | N | Med | D.T |
|---|--------------|------------|-------------|
| A - OPINIÓN SOBRE LA ACTUACION DOCENTE | 54506 | 3,9 | 1,10 |
| A 1 - Cumplimiento de las Obligaciones | 54354 | 4,1 | 1,04 |
| 1.- Cumple el horario oficial de la asignatura | 54137 | 4,2 | 1,00 |
| 2.- Cuando falta lo justifica | 41230 | 4,2 | 1,06 |
| 3.- Es puntual a la entrada y salida de clase | 54130 | 4,0 | 1,08 |
| 4.- Cumple el horario de tutoría | 23421 | 4,1 | 1,08 |
| A 2 - Actitud del/de la Profesor/a | 54426 | 4,0 | 1,06 |
| 5.- Es respetuoso con el alumnado | 54319 | 4,2 | 0,98 |
| 6.- Es accesible y está dispuesto a ayudar | 53215 | 4,1 | 1,04 |
| 7.- La comunicación con el/la profesor/a es fluida y espontánea | 53932 | 3,8 | 1,12 |
| 8.- El/la profesor/a se interesa por el aprendizaje del alumnado | 52878 | 3,9 | 1,08 |
| A 3 - Desarrollo de las Clases | 54412 | 3,6 | 1,12 |
| 9.- La estructura de las clases es clara, lógica y organizada, subrayando los aspectos más relevantes | 54203 | 3,6 | 1,17 |
| 10.- Los recursos utilizados durante el curso son adecuados y suficientes | 53232 | 3,5 | 1,13 |
| 11.- Ayuda a relacionar los contenidos de la materia con los ya conocidos y los de otras materias | 52317 | 3,5 | 1,11 |
| 12.- Responde con precisión a las preguntas que le hacen los/las alumnos/as | 53618 | 3,8 | 1,10 |
| 13.- Promueve la participación y el interés del alumnado por la materia | 53544 | 3,6 | 1,16 |
| A 4 - Opinión Global | 53656 | 3,8 | 1,09 |
| 14.- En general, estoy satisfecho/a con la labor docente del profesor/a | 53656 | 3,8 | 1,09 |
| B - OPINIÓN GENERAL DE LA ASIGNATURA | 46820 | 3,7 | 1,09 |
| 15.- Se da a conocer el programa de la asignatura | 46388 | 4,1 | 0,99 |
| 16.- Se da a conocer la bibliografía, y si procede, los materiales necesarios para la asignatura | 45645 | 3,9 | 1,07 |
| 17.- Para esta asignatura la disponibilidad de los datos en biblioteca es buena | 31103 | 3,5 | 1,17 |
| 18.- Los criterios y sistema de evaluación son claros y se ajustan a los contenidos y metodología | 42785 | 3,7 | 1,06 |
| 19.- Existe coordinación entre los/las profesores/as de esta asignatura | 26710 | 3,7 | 1,16 |
| 20.- Existe coordinación entre esta asignatura y el resto de las asignaturas | 37449 | 3,4 | 1,12 |
| C - CONTEXTO DEL AULA | 47213 | 3,3 | 1,28 |
| 21.- Las condiciones físicas del aula son adecuadas | 47054 | 3,2 | 1,33 |
| 22.- La cantidad de alumnos/as en clase es adecuada | 46977 | 3,4 | 1,27 |
| 23.- El equipamiento del aula en relación a las necesidades docentes es adecuado | 46498 | 3,2 | 1,28 |
| D - AUTOVALORACIÓN DE LA ACTUACIÓN DEL ESTUDIANTE | 47235 | 3,5 | 1,34 |
| 24.- La asignatura me interesa | 47148 | 3,9 | 1,02 |
| 25.- Estoy satisfecho/a con lo aprendido | 46920 | 3,7 | 1,06 |
| 26.- Asisto a clase regularmente | 46321 | 4,4 | 0,86 |
| 27.- Utilizo las tutorías con regularidad | 40109 | 2,2 | 1,29 |
| 28.- El promedio de horas que dedico al estudio y preparación de esta asignatura | 41495 | 2,9 | 1,25 |

UCA

Med D.T

A - OPINIÓN SOBRE LA ACTUACION DOCENTE

A 1 - CUMPLIMIENTO DE LAS OBLIGACIONES

3,9 1,10

A 2 - ACTITUD DEL/DE LA PROFESOR/A

4,1 1,04

A 3 - DESARROLLO DE LAS CLASES

4,0 1,06

A 4 - OPINIÓN GLOBAL

3,6 1,12

3,8 1,09

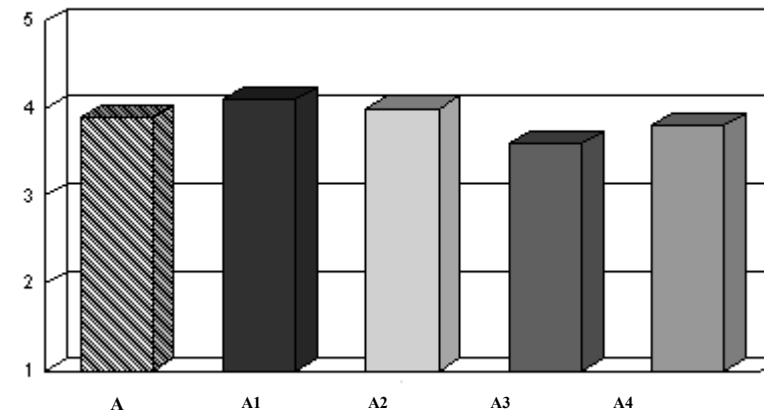

Interpretación de los Resultados

Los resultados del presente informe se presentan de la siguiente manera:

- Encabezamiento: En la parte izquierda figuran los datos identificativos del informe; en la derecha aparecen los resultados obtenidos por el profesorado de los colectivos que figuran en la parte izquierda
- Cuerpo del informe: Representa los resultados obtenidos por el / la profesor/a en la asignatura que aparece en la parte izquierda del encabezamiento. Los resultados muestran la puntuación media y desviación típica para cada uno de los ítems del cuestionario de opinión del alumnado sobre la docencia universitaria, así como los de los grupos (Actuación Docente, Opinión General de la Asignatura, Contexto del Aula y Actuación del estudiante) y subgrupos (Actuación Docente) que lo conforman.
(N = número de respuestas válidas; Med = Media y D.T = desviación típica)

En el caso de que no aparezca ningún profesor / a y/o asignatura en el encabezamiento, el cuerpo del informe hará referencia al colectivo de profesores del primer estamento que figure en la parte izquierda del encabezamiento.

UNIVERSIDAD DE CÁDIZ

Escala de Valoración

1 = Mínimo / Muy Inadecuado 5 = Máximo / Muy Adecuado

| | N | Med | D.T |
|---|--------------|------------|-------------|
| A - OPINIÓN SOBRE LA ACTUACION DOCENTE | 54506 | 3,9 | 1,10 |
| A 1 - Cumplimiento de las Obligaciones | 54354 | 4,1 | 1,04 |
| 1.- Cumple el horario oficial de la asignatura | 54137 | 4,2 | 1,00 |
| 2.- Cuando falta lo justifica | 41230 | 4,2 | 1,06 |
| 3.- Es puntual a la entrada y salida de clase | 54130 | 4,0 | 1,08 |
| 4.- Cumple el horario de tutoría | 23421 | 4,1 | 1,08 |
| A 2 - Actitud del/de la Profesor/a | 54426 | 4,0 | 1,06 |
| 5.- Es respetuoso con el alumnado | 54319 | 4,2 | 0,98 |
| 6.- Es accesible y está dispuesto a ayudar | 53215 | 4,1 | 1,04 |
| 7.- La comunicación con el/la profesor/a es fluida y espontánea | 53932 | 3,8 | 1,12 |
| 8.- El/la profesor/a se interesa por el aprendizaje del alumnado | 52878 | 3,9 | 1,08 |
| A 3 - Desarrollo de las Clases | 54412 | 3,6 | 1,12 |
| 9.- La estructura de las clases es clara, lógica y organizada, subrayando los aspectos más relevantes | 54203 | 3,6 | 1,17 |
| 10.- Los recursos utilizados durante el curso son adecuados y suficientes | 53232 | 3,5 | 1,13 |
| 11.- Ayuda a relacionar los contenidos de la materia con los ya conocidos y los de otras materias | 52317 | 3,5 | 1,11 |
| 12.- Responde con precisión a las preguntas que le hacen los/las alumnos/as | 53618 | 3,8 | 1,10 |
| 13.- Promueve la participación y el interés del alumnado por la materia | 53544 | 3,6 | 1,16 |
| A 4 - Opinión Global | 53656 | 3,8 | 1,09 |
| 14.- En general, estoy satisfecho/a con la labor docente del profesor/a | 53656 | 3,8 | 1,09 |
| B - OPINIÓN GENERAL DE LA ASIGNATURA | 46820 | 3,7 | 1,09 |
| 15.- Se da a conocer el programa de la asignatura | 46388 | 4,1 | 0,99 |
| 16.- Se da a conocer la bibliografía, y si procede, los materiales necesarios para la asignatura | 45645 | 3,9 | 1,07 |
| 17.- Para esta asignatura la disponibilidad de los datos en biblioteca es buena | 31103 | 3,5 | 1,17 |
| 18.- Los criterios y sistema de evaluación son claros y se ajustan a los contenidos y metodología | 42785 | 3,7 | 1,06 |
| 19.- Existe coordinación entre los/las profesores/as de esta asignatura | 26710 | 3,7 | 1,16 |
| 20.- Existe coordinación entre esta asignatura y el resto de las asignaturas | 37449 | 3,4 | 1,12 |
| C - CONTEXTO DEL AULA | 47213 | 3,3 | 1,28 |
| 21.- Las condiciones físicas del aula son adecuadas | 47054 | 3,2 | 1,33 |
| 22.- La cantidad de alumnos/as en clase es adecuada | 46977 | 3,4 | 1,27 |
| 23.- El equipamiento del aula en relación a las necesidades docentes es adecuado | 46498 | 3,2 | 1,28 |
| D - AUTOVALORACIÓN DE LA ACTUACIÓN DEL ESTUDIANTE | 47235 | 3,5 | 1,34 |
| 24.- La asignatura me interesa | 47148 | 3,9 | 1,02 |
| 25.- Estoy satisfecho/a con lo aprendido | 46920 | 3,7 | 1,06 |
| 26.- Asisto a clase regularmente | 46321 | 4,4 | 0,86 |
| 27.- Utilizo las tutorías con regularidad | 40109 | 2,2 | 1,29 |
| 28.- El promedio de horas que dedico al estudio y preparación de esta asignatura | 41495 | 2,9 | 1,25 |

UCA

Med D.T

A - OPINIÓN SOBRE LA ACTUACION DOCENTE

A 1 - CUMPLIMIENTO DE LAS OBLIGACIONES

3,9 1,10

A 2 - ACTITUD DEL/DE LA PROFESOR/A

4,1 1,04

A 3 - DESARROLLO DE LAS CLASES

4,0 1,06

A 4 - OPINIÓN GLOBAL

3,6 1,12

3,8 1,09

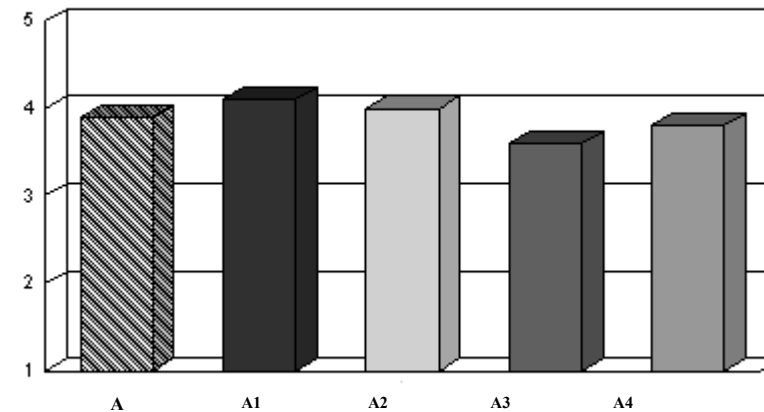

Interpretación de los Resultados

Los resultados del presente informe se presentan de la siguiente manera:

- Encabezamiento: En la parte izquierda figuran los datos identificativos del informe; en la derecha aparecen los resultados obtenidos por el profesorado de los colectivos que figuran en la parte izquierda
- Cuerpo del informe: Representa los resultados obtenidos por el / la profesor/a en la asignatura que aparece en la parte izquierda del encabezamiento. Los resultados muestran la puntuación media y desviación típica para cada uno de los ítems del cuestionario de opinión del alumnado sobre la docencia universitaria, así como los de los grupos (Actuación Docente, Opinión General de la Asignatura, Contexto del Aula y Actuación del estudiante) y subgrupos (Actuación Docente) que lo conforman.
(N = número de respuestas válidas; Med = Media y D.T = desviación típica)

En el caso de que no aparezca ningún profesor / a y/o asignatura en el encabezamiento, el cuerpo del informe hará referencia al colectivo de profesores del primer estamento que figure en la parte izquierda del encabezamiento.

UNIVERSIDAD DE CÁDIZ

Escala de Valoración

1 = Mínimo / Muy Inadecuado 5 = Máximo / Muy Adecuado

| | N | Med | D.T |
|---|--------------|------------|-------------|
| A - OPINIÓN SOBRE LA ACTUACION DOCENTE | 54506 | 3,9 | 1,10 |
| A 1 - Cumplimiento de las Obligaciones | 54354 | 4,1 | 1,04 |
| 1.- Cumple el horario oficial de la asignatura | 54137 | 4,2 | 1,00 |
| 2.- Cuando falta lo justifica | 41230 | 4,2 | 1,06 |
| 3.- Es puntual a la entrada y salida de clase | 54130 | 4,0 | 1,08 |
| 4.- Cumple el horario de tutoría | 23421 | 4,1 | 1,08 |
| A 2 - Actitud del/de la Profesor/a | 54426 | 4,0 | 1,06 |
| 5.- Es respetuoso con el alumnado | 54319 | 4,2 | 0,98 |
| 6.- Es accesible y está dispuesto a ayudar | 53215 | 4,1 | 1,04 |
| 7.- La comunicación con el/la profesor/a es fluida y espontánea | 53932 | 3,8 | 1,12 |
| 8.- El/la profesor/a se interesa por el aprendizaje del alumnado | 52878 | 3,9 | 1,08 |
| A 3 - Desarrollo de las Clases | 54412 | 3,6 | 1,12 |
| 9.- La estructura de las clases es clara, lógica y organizada, subrayando los aspectos más relevantes | 54203 | 3,6 | 1,17 |
| 10.- Los recursos utilizados durante el curso son adecuados y suficientes | 53232 | 3,5 | 1,13 |
| 11.- Ayuda a relacionar los contenidos de la materia con los ya conocidos y los de otras materias | 52317 | 3,5 | 1,11 |
| 12.- Responde con precisión a las preguntas que le hacen los/las alumnos/as | 53618 | 3,8 | 1,10 |
| 13.- Promueve la participación y el interés del alumnado por la materia | 53544 | 3,6 | 1,16 |
| A 4 - Opinión Global | 53656 | 3,8 | 1,09 |
| 14.- En general, estoy satisfecho/a con la labor docente del profesor/a | 53656 | 3,8 | 1,09 |
| B - OPINIÓN GENERAL DE LA ASIGNATURA | 46820 | 3,7 | 1,09 |
| 15.- Se da a conocer el programa de la asignatura | 46388 | 4,1 | 0,99 |
| 16.- Se da a conocer la bibliografía, y si procede, los materiales necesarios para la asignatura | 45645 | 3,9 | 1,07 |
| 17.- Para esta asignatura la disponibilidad de los datos en biblioteca es buena | 31103 | 3,5 | 1,17 |
| 18.- Los criterios y sistema de evaluación son claros y se ajustan a los contenidos y metodología | 42785 | 3,7 | 1,06 |
| 19.- Existe coordinación entre los/las profesores/as de esta asignatura | 26710 | 3,7 | 1,16 |
| 20.- Existe coordinación entre esta asignatura y el resto de las asignaturas | 37449 | 3,4 | 1,12 |
| C - CONTEXTO DEL AULA | 47213 | 3,3 | 1,28 |
| 21.- Las condiciones físicas del aula son adecuadas | 47054 | 3,2 | 1,33 |
| 22.- La cantidad de alumnos/as en clase es adecuada | 46977 | 3,4 | 1,27 |
| 23.- El equipamiento del aula en relación a las necesidades docentes es adecuado | 46498 | 3,2 | 1,28 |
| D - AUTOVALORACIÓN DE LA ACTUACIÓN DEL ESTUDIANTE | 47235 | 3,5 | 1,34 |
| 24.- La asignatura me interesa | 47148 | 3,9 | 1,02 |
| 25.- Estoy satisfecho/a con lo aprendido | 46920 | 3,7 | 1,06 |
| 26.- Asisto a clase regularmente | 46321 | 4,4 | 0,86 |
| 27.- Utilizo las tutorías con regularidad | 40109 | 2,2 | 1,29 |
| 28.- El promedio de horas que dedico al estudio y preparación de esta asignatura | 41495 | 2,9 | 1,25 |

UCA

Med D.T

A - OPINIÓN SOBRE LA ACTUACION DOCENTE

A 1 - CUMPLIMIENTO DE LAS OBLIGACIONES

3,9 1,10

A 2 - ACTITUD DEL/DE LA PROFESOR/A

4,1 1,04

A 3 - DESARROLLO DE LAS CLASES

4,0 1,06

A 4 - OPINIÓN GLOBAL

3,6 1,12

3,8 1,09

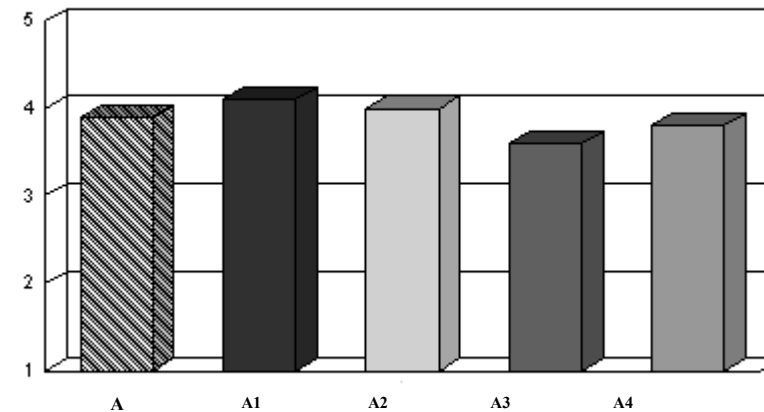

Interpretación de los Resultados

Los resultados del presente informe se presentan de la siguiente manera:

- Encabezamiento: En la parte izquierda figuran los datos identificativos del informe; en la derecha aparecen los resultados obtenidos por el profesorado de los colectivos que figuran en la parte izquierda
- Cuerpo del informe: Representa los resultados obtenidos por el / la profesor/a en la asignatura que aparece en la parte izquierda del encabezamiento. Los resultados muestran la puntuación media y desviación típica para cada uno de los ítems del cuestionario de opinión del alumnado sobre la docencia universitaria, así como los de los grupos (Actuación Docente, Opinión General de la Asignatura, Contexto del Aula y Actuación del estudiante) y subgrupos (Actuación Docente) que lo conforman.
(N = número de respuestas válidas; Med = Media y D.T = desviación típica)

En el caso de que no aparezca ningún profesor / a y/o asignatura en el encabezamiento, el cuerpo del informe hará referencia al colectivo de profesores del primer estamento que figure en la parte izquierda del encabezamiento.

UNIVERSIDAD DE CÁDIZ

Escala de Valoración

1 = Mínimo / Muy Inadecuado 5 = Máximo / Muy Adecuado

| | N | Med | D.T |
|---|--------------|------------|-------------|
| A - OPINIÓN SOBRE LA ACTUACION DOCENTE | 54506 | 3,9 | 1,10 |
| A 1 - Cumplimiento de las Obligaciones | 54354 | 4,1 | 1,04 |
| 1.- Cumple el horario oficial de la asignatura | 54137 | 4,2 | 1,00 |
| 2.- Cuando falta lo justifica | 41230 | 4,2 | 1,06 |
| 3.- Es puntual a la entrada y salida de clase | 54130 | 4,0 | 1,08 |
| 4.- Cumple el horario de tutoría | 23421 | 4,1 | 1,08 |
| A 2 - Actitud del/de la Profesor/a | 54426 | 4,0 | 1,06 |
| 5.- Es respetuoso con el alumnado | 54319 | 4,2 | 0,98 |
| 6.- Es accesible y está dispuesto a ayudar | 53215 | 4,1 | 1,04 |
| 7.- La comunicación con el/la profesor/a es fluida y espontánea | 53932 | 3,8 | 1,12 |
| 8.- El/la profesor/a se interesa por el aprendizaje del alumnado | 52878 | 3,9 | 1,08 |
| A 3 - Desarrollo de las Clases | 54412 | 3,6 | 1,12 |
| 9.- La estructura de las clases es clara, lógica y organizada, subrayando los aspectos más relevantes | 54203 | 3,6 | 1,17 |
| 10.- Los recursos utilizados durante el curso son adecuados y suficientes | 53232 | 3,5 | 1,13 |
| 11.- Ayuda a relacionar los contenidos de la materia con los ya conocidos y los de otras materias | 52317 | 3,5 | 1,11 |
| 12.- Responde con precisión a las preguntas que le hacen los/las alumnos/as | 53618 | 3,8 | 1,10 |
| 13.- Promueve la participación y el interés del alumnado por la materia | 53544 | 3,6 | 1,16 |
| A 4 - Opinión Global | 53656 | 3,8 | 1,09 |
| 14.- En general, estoy satisfecho/a con la labor docente del profesor/a | 53656 | 3,8 | 1,09 |
| B - OPINIÓN GENERAL DE LA ASIGNATURA | 46820 | 3,7 | 1,09 |
| 15.- Se da a conocer el programa de la asignatura | 46388 | 4,1 | 0,99 |
| 16.- Se da a conocer la bibliografía, y si procede, los materiales necesarios para la asignatura | 45645 | 3,9 | 1,07 |
| 17.- Para esta asignatura la disponibilidad de los datos en biblioteca es buena | 31103 | 3,5 | 1,17 |
| 18.- Los criterios y sistema de evaluación son claros y se ajustan a los contenidos y metodología | 42785 | 3,7 | 1,06 |
| 19.- Existe coordinación entre los/las profesores/as de esta asignatura | 26710 | 3,7 | 1,16 |
| 20.- Existe coordinación entre esta asignatura y el resto de las asignaturas | 37449 | 3,4 | 1,12 |
| C - CONTEXTO DEL AULA | 47213 | 3,3 | 1,28 |
| 21.- Las condiciones físicas del aula son adecuadas | 47054 | 3,2 | 1,33 |
| 22.- La cantidad de alumnos/as en clase es adecuada | 46977 | 3,4 | 1,27 |
| 23.- El equipamiento del aula en relación a las necesidades docentes es adecuado | 46498 | 3,2 | 1,28 |
| D - AUTOVALORACIÓN DE LA ACTUACIÓN DEL ESTUDIANTE | 47235 | 3,5 | 1,34 |
| 24.- La asignatura me interesa | 47148 | 3,9 | 1,02 |
| 25.- Estoy satisfecho/a con lo aprendido | 46920 | 3,7 | 1,06 |
| 26.- Asisto a clase regularmente | 46321 | 4,4 | 0,86 |
| 27.- Utilizo las tutorías con regularidad | 40109 | 2,2 | 1,29 |
| 28.- El promedio de horas que dedico al estudio y preparación de esta asignatura | 41495 | 2,9 | 1,25 |

UCA

Med D.T

A - OPINIÓN SOBRE LA ACTUACION DOCENTE

A 1 - CUMPLIMIENTO DE LAS OBLIGACIONES

3,9 1,10

A 2 - ACTITUD DEL/DE LA PROFESOR/A

4,1 1,04

A 3 - DESARROLLO DE LAS CLASES

4,0 1,06

A 4 - OPINIÓN GLOBAL

3,6 1,12

3,8 1,09

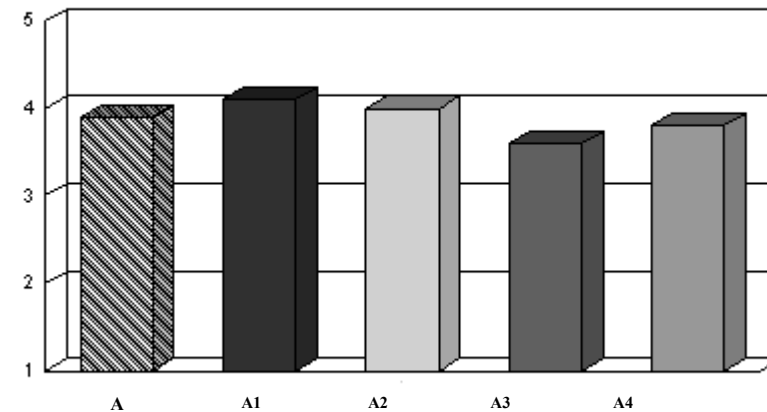

Interpretación de los Resultados

Los resultados del presente informe se presentan de la siguiente manera:

- Encabezamiento: En la parte izquierda figuran los datos identificativos del informe; en la derecha aparecen los resultados obtenidos por el profesorado de los colectivos que figuran en la parte izquierda
- Cuerpo del informe: Representa los resultados obtenidos por el / la profesor/a en la asignatura que aparece en la parte izquierda del encabezamiento. Los resultados muestran la puntuación media y desviación típica para cada uno de los ítems del cuestionario de opinión del alumnado sobre la docencia universitaria, así como los de los grupos (Actuación Docente, Opinión General de la Asignatura, Contexto del Aula y Actuación del estudiante) y subgrupos (Actuación Docente) que lo conforman.
(N = número de respuestas válidas; Med = Media y D.T = desviación típica)

En el caso de que no aparezca ningún profesor / a y/o asignatura en el encabezamiento, el cuerpo del informe hará referencia al colectivo de profesores del primer estamento que figure en la parte izquierda del encabezamiento.

UNIVERSIDAD DE CÁDIZ

Escala de Valoración

1 = Mínimo / Muy Inadecuado 5 = Máximo / Muy Adecuado

| | N | Med | D.T |
|---|--------------|------------|-------------|
| A - OPINIÓN SOBRE LA ACTUACION DOCENTE | 54506 | 3,9 | 1,10 |
| A 1 - Cumplimiento de las Obligaciones | 54354 | 4,1 | 1,04 |
| 1.- Cumple el horario oficial de la asignatura | 54137 | 4,2 | 1,00 |
| 2.- Cuando falta lo justifica | 41230 | 4,2 | 1,06 |
| 3.- Es puntual a la entrada y salida de clase | 54130 | 4,0 | 1,08 |
| 4.- Cumple el horario de tutoría | 23421 | 4,1 | 1,08 |
| A 2 - Actitud del/de la Profesor/a | 54426 | 4,0 | 1,06 |
| 5.- Es respetuoso con el alumnado | 54319 | 4,2 | 0,98 |
| 6.- Es accesible y está dispuesto a ayudar | 53215 | 4,1 | 1,04 |
| 7.- La comunicación con el/la profesor/a es fluida y espontánea | 53932 | 3,8 | 1,12 |
| 8.- El/la profesor/a se interesa por el aprendizaje del alumnado | 52878 | 3,9 | 1,08 |
| A 3 - Desarrollo de las Clases | 54412 | 3,6 | 1,12 |
| 9.- La estructura de las clases es clara, lógica y organizada, subrayando los aspectos más relevantes | 54203 | 3,6 | 1,17 |
| 10.- Los recursos utilizados durante el curso son adecuados y suficientes | 53232 | 3,5 | 1,13 |
| 11.- Ayuda a relacionar los contenidos de la materia con los ya conocidos y los de otras materias | 52317 | 3,5 | 1,11 |
| 12.- Responde con precisión a las preguntas que le hacen los/las alumnos/as | 53618 | 3,8 | 1,10 |
| 13.- Promueve la participación y el interés del alumnado por la materia | 53544 | 3,6 | 1,16 |
| A 4 - Opinión Global | 53656 | 3,8 | 1,09 |
| 14.- En general, estoy satisfecho/a con la labor docente del profesor/a | 53656 | 3,8 | 1,09 |
| B - OPINIÓN GENERAL DE LA ASIGNATURA | 46820 | 3,7 | 1,09 |
| 15.- Se da a conocer el programa de la asignatura | 46388 | 4,1 | 0,99 |
| 16.- Se da a conocer la bibliografía, y si procede, los materiales necesarios para la asignatura | 45645 | 3,9 | 1,07 |
| 17.- Para esta asignatura la disponibilidad de los datos en biblioteca es buena | 31103 | 3,5 | 1,17 |
| 18.- Los criterios y sistema de evaluación son claros y se ajustan a los contenidos y metodología | 42785 | 3,7 | 1,06 |
| 19.- Existe coordinación entre los/las profesores/as de esta asignatura | 26710 | 3,7 | 1,16 |
| 20.- Existe coordinación entre esta asignatura y el resto de las asignaturas | 37449 | 3,4 | 1,12 |
| C - CONTEXTO DEL AULA | 47213 | 3,3 | 1,28 |
| 21.- Las condiciones físicas del aula son adecuadas | 47054 | 3,2 | 1,33 |
| 22.- La cantidad de alumnos/as en clase es adecuada | 46977 | 3,4 | 1,27 |
| 23.- El equipamiento del aula en relación a las necesidades docentes es adecuado | 46498 | 3,2 | 1,28 |
| D - AUTOVALORACIÓN DE LA ACTUACIÓN DEL ESTUDIANTE | 47235 | 3,5 | 1,34 |
| 24.- La asignatura me interesa | 47148 | 3,9 | 1,02 |
| 25.- Estoy satisfecho/a con lo aprendido | 46920 | 3,7 | 1,06 |
| 26.- Asisto a clase regularmente | 46321 | 4,4 | 0,86 |
| 27.- Utilizo las tutorías con regularidad | 40109 | 2,2 | 1,29 |
| 28.- El promedio de horas que dedico al estudio y preparación de esta asignatura | 41495 | 2,9 | 1,25 |

UCA

Med D.T

A - OPINIÓN SOBRE LA ACTUACION DOCENTE

A 1 - CUMPLIMIENTO DE LAS OBLIGACIONES

3,9 1,10

A 2 - ACTITUD DEL/DE LA PROFESOR/A

4,1 1,04

A 3 - DESARROLLO DE LAS CLASES

4,0 1,06

A 4 - OPINIÓN GLOBAL

3,6 1,12

3,8 1,09

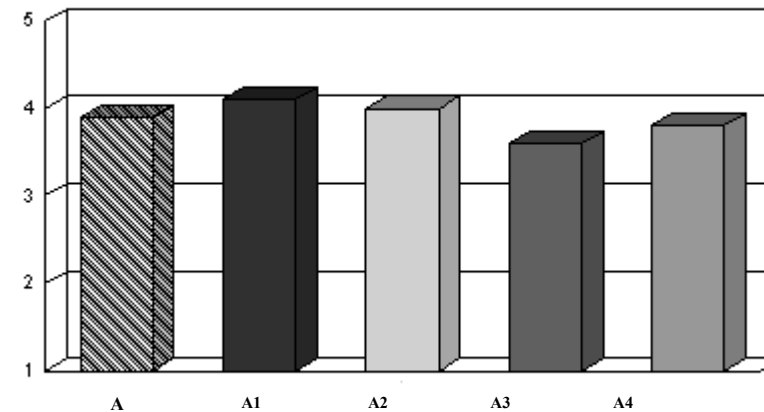

Interpretación de los Resultados

Los resultados del presente informe se presentan de la siguiente manera:

- Encabezamiento: En la parte izquierda figuran los datos identificativos del informe; en la derecha aparecen los resultados obtenidos por el profesorado de los colectivos que figuran en la parte izquierda
- Cuerpo del informe: Representa los resultados obtenidos por el / la profesor/a en la asignatura que aparece en la parte izquierda del encabezamiento. Los resultados muestran la puntuación media y desviación típica para cada uno de los ítems del cuestionario de opinión del alumnado sobre la docencia universitaria, así como los de los grupos (Actuación Docente, Opinión General de la Asignatura, Contexto del Aula y Actuación del estudiante) y subgrupos (Actuación Docente) que lo conforman.
(N = número de respuestas válidas; Med = Media y D.T = desviación típica)

En el caso de que no aparezca ningún profesor / a y/o asignatura en el encabezamiento, el cuerpo del informe hará referencia al colectivo de profesores del primer estamento que figure en la parte izquierda del encabezamiento.