

UNIVERSIDAD DE CÁDIZ

Escala de Valoración  
1 = Mínimo / Muy Inadecuado      5 = Máximo / Muy Adecuado

	N	Med	D.T
<b>A - OPINIÓN SOBRE LA ACTUACION DOCENTE</b>	<b>61713</b>	<b>3,8</b>	<b>1,11</b>
<b>A 1 - Cumplimiento de las Obligaciones</b>	<b>61569</b>	<b>4,1</b>	<b>1,06</b>
1.- Cumple el horario oficial de la asignatura	61330	4,2	1,02
2.- Cuando falta lo justifica	44627	4,1	1,12
3.- Es puntual a la entrada y salida de clase	61249	4,0	1,08
4.- Cumple el horario de tutoría	25613	4,1	1,12
<b>A 2 - Actitud del/de la Profesor/a</b>	<b>61600</b>	<b>3,9</b>	<b>1,08</b>
5.- Es respetuoso con el alumnado	61446	4,1	1,02
6.- Es accesible y está dispuesto a ayudar	59985	4,0	1,06
7.- La comunicación con el/la profesor/a es fluida y espontánea	61001	3,8	1,14
8.- El/la profesor/a se interesa por el aprendizaje del alumnado	59757	3,8	1,10
<b>A 3 - Desarrollo de las Clases</b>	<b>61573</b>	<b>3,6</b>	<b>1,13</b>
9.- La estructura de las clases es clara, lógica y organizada, subrayando los aspectos más relevantes	61317	3,6	1,18
10.- Los recursos utilizados durante el curso son adecuados y suficientes	60159	3,5	1,13
11.- Ayuda a relacionar los contenidos de la materia con los ya conocidos y los de otras materias	59008	3,4	1,11
12.- Responde con precisión a las preguntas que le hacen los/las alumnos/as	60623	3,7	1,11
13.- Promueve la participación y el interés del alumnado por la materia	60574	3,6	1,17
<b>A 4 - Opinión Global</b>	<b>60863</b>	<b>3,7</b>	<b>1,09</b>
14.- En general, estoy satisfecho/a con la labor docente del profesor/a	60863	3,7	1,09
<b>B - OPINIÓN GENERAL DE LA ASIGNATURA</b>	<b>51888</b>	<b>3,7</b>	<b>1,10</b>
15.- Se da a conocer el programa de la asignatura	51488	4,0	1,01
16.- Se da a conocer la bibliografía, y si procede, los materiales necesarios para la asignatura	50750	3,8	1,08
17.- Para esta asignatura la disponibilidad de los datos en biblioteca es buena	34003	3,4	1,19
18.- Los criterios y sistema de evaluación son claros y se ajustan a los contenidos y metodología	46417	3,6	1,06
19.- Existe coordinación entre los/las profesores/as de esta asignatura	28463	3,6	1,16
20.- Existe coordinación entre esta asignatura y el resto de las asignaturas	40342	3,3	1,11
<b>C - CONTEXTO DEL AULA</b>	<b>52310</b>	<b>3,2</b>	<b>1,29</b>
21.- Las condiciones físicas del aula son adecuadas	52152	3,1	1,33
22.- La cantidad de alumnos/as en clase es adecuada	52009	3,4	1,25
23.- El equipamiento del aula en relación a las necesidades docentes es adecuado	51584	3,1	1,29
<b>D - AUTOVALORACIÓN DE LA ACTUACIÓN DEL ESTUDIANTE</b>	<b>52403</b>	<b>3,4</b>	<b>1,33</b>
24.- La asignatura me interesa	52297	3,9	1,01
25.- Estoy satisfecho/a con lo aprendido	51994	3,6	1,04
26.- Asisto a clase regularmente	51413	4,4	0,85
27.- Utilizo las tutorías con regularidad	44339	2,2	1,24
28.- El promedio de horas que dedico al estudio y preparación de esta asignatura	45858	2,8	1,26

**A - OPINIÓN SOBRE LA ACTUACION DOCENTE**

	Med	D.T
<b>A - OPINIÓN SOBRE LA ACTUACION DOCENTE</b>	<b>3,8</b>	<b>1,11</b>
A 1 - CUMPLIMIENTO DE LAS OBLIGACIONES	4,1	1,06
A 2 - ACTITUD DEL/DE LA PROFESOR/A	3,9	1,08
A 3 - DESARROLLO DE LAS CLASES	3,6	1,13
A 4 - OPINIÓN GLOBAL	3,7	1,09

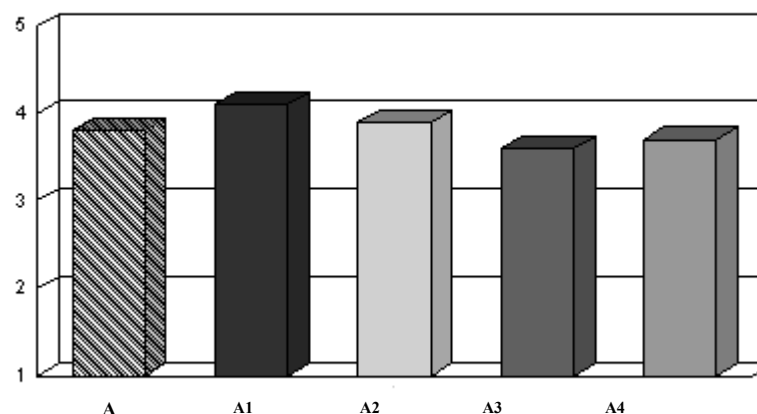

**Interpretación de los Resultados**

Los resultados del presente informe se presentan de la siguiente manera:

- Encabezamiento: En la parte izquierda figuran los datos identificativos del informe; en la derecha aparecen los resultados obtenidos por el profesorado de los colectivos que figuran en la parte izquierda
- Cuerpo del informe: Representa los resultados obtenidos por el / la profesor /a en la asignatura que aparece en la parte izquierda del encabezamiento. Los resultados muestran la puntuación media y desviación típica para cada uno de los ítems del cuestionario de opinión del alumnado sobre la docencia universitaria, así como los de los grupos (Actuación Docente, Opinión General de la Asignatura, Contexto del Aula y Actuación del estudiante) y subgrupos (Actuación Docente) que lo conforman.  
(N = número de respuestas válidas; Med = Media y D.T = desviación típica)

En el caso de que no aparezca ningún profesor / a y/o asignatura en el encabezamiento, el cuerpo del informe hará referenci al colectivo de profesores del primer estamento que figure en la parte izquierda del encabezamiento.

UNIVERSIDAD DE CÁDIZ

**Escala de Valoración**  
**1 = Mínimo / Muy Inadecuado      5 = Máximo / Muy Adecuado**

	N	Med	D.T
<b>A - OPINIÓN SOBRE LA ACTUACION DOCENTE</b>	<b>61713</b>	<b>3,8</b>	<b>1,11</b>
<b>A 1 - Cumplimiento de las Obligaciones</b>	<b>61569</b>	<b>4,1</b>	<b>1,06</b>
1.- Cumple el horario oficial de la asignatura	61330	4,2	1,02
2.- Cuando falta lo justifica	44627	4,1	1,12
3.- Es puntual a la entrada y salida de clase	61249	4,0	1,08
4.- Cumple el horario de tutoría	25613	4,1	1,12
<b>A 2 - Actitud del/de la Profesor/a</b>	<b>61600</b>	<b>3,9</b>	<b>1,08</b>
5.- Es respetuoso con el alumnado	61446	4,1	1,02
6.- Es accesible y está dispuesto a ayudar	59985	4,0	1,06
7.- La comunicación con el/la profesor/a es fluida y espontánea	61001	3,8	1,14
8.- El/la profesor/a se interesa por el aprendizaje del alumnado	59757	3,8	1,10
<b>A 3 - Desarrollo de las Clases</b>	<b>61573</b>	<b>3,6</b>	<b>1,13</b>
9.- La estructura de las clases es clara, lógica y organizada, subrayando los aspectos más relevantes	61317	3,6	1,18
10.- Los recursos utilizados durante el curso son adecuados y suficientes	60159	3,5	1,13
11.- Ayuda a relacionar los contenidos de la materia con los ya conocidos y los de otras materias	59008	3,4	1,11
12.- Responde con precisión a las preguntas que le hacen los/las alumnos/as	60623	3,7	1,11
13.- Promueve la participación y el interés del alumnado por la materia	60574	3,6	1,17
<b>A 4 - Opinión Global</b>	<b>60863</b>	<b>3,7</b>	<b>1,09</b>
14.- En general, estoy satisfecho/a con la labor docente del profesor/a	60863	3,7	1,09
<b>B - OPINIÓN GENERAL DE LA ASIGNATURA</b>	<b>51888</b>	<b>3,7</b>	<b>1,10</b>
15.- Se da a conocer el programa de la asignatura	51488	4,0	1,01
16.- Se da a conocer la bibliografía, y si procede, los materiales necesarios para la asignatura	50750	3,8	1,08
17.- Para esta asignatura la disponibilidad de los datos en biblioteca es buena	34003	3,4	1,19
18.- Los criterios y sistema de evaluación son claros y se ajustan a los contenidos y metodología	46417	3,6	1,06
19.- Existe coordinación entre los/las profesores/as de esta asignatura	28463	3,6	1,16
20.- Existe coordinación entre esta asignatura y el resto de las asignaturas	40342	3,3	1,11
<b>C - CONTEXTO DEL AULA</b>	<b>52310</b>	<b>3,2</b>	<b>1,29</b>
21.- Las condiciones físicas del aula son adecuadas	52152	3,1	1,33
22.- La cantidad de alumnos/as en clase es adecuada	52009	3,4	1,25
23.- El equipamiento del aula en relación a las necesidades docentes es adecuado	51584	3,1	1,29
<b>D - AUTOVALORACIÓN DE LA ACTUACIÓN DEL ESTUDIANTE</b>	<b>52403</b>	<b>3,4</b>	<b>1,33</b>
24.- La asignatura me interesa	52297	3,9	1,01
25.- Estoy satisfecho/a con lo aprendido	51994	3,6	1,04
26.- Asisto a clase regularmente	51413	4,4	0,85
27.- Utilizo las tutorías con regularidad	44339	2,2	1,24
28.- El promedio de horas que dedico al estudio y preparación de esta asignatura	45858	2,8	1,26

**A - OPINIÓN SOBRE LA ACTUACION DOCENTE**

	UCA	Med	D.T
A 1 - CUMPLIMIENTO DE LAS OBLIGACIONES	4,1	1,06	
A 2 - ACTITUD DEL/DE LA PROFESOR/A	3,9	1,08	
A 3 - DESARROLLO DE LAS CLASES	3,6	1,13	
A 4 - OPINIÓN GLOBAL	3,7	1,09	

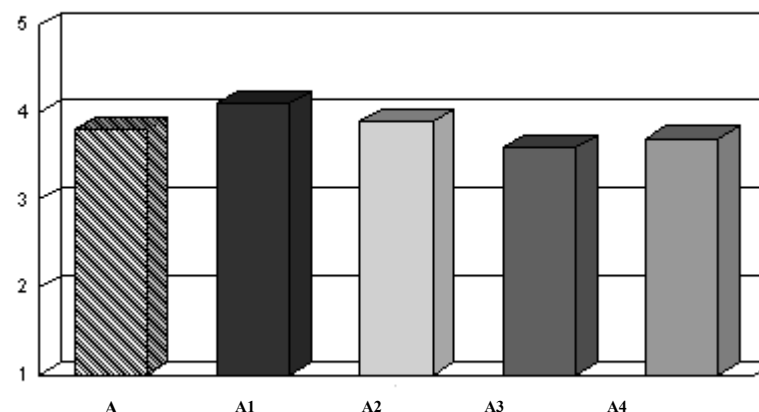

**Interpretación de los Resultados**

Los resultados del presente informe se presentan de la siguiente manera:

- Encabezamiento: En la parte izquierda figuran los datos identificativos del informe; en la derecha aparecen los resultados obtenidos por el profesorado de los colectivos que figuran en la parte izquierda
- Cuerpo del informe: Representa los resultados obtenidos por el / la profesor /a en la asignatura que aparece en la parte izquierda del encabezamiento. Los resultados muestran la puntuación media y desviación típica para cada uno de los ítems del cuestionario de opinión del alumnado sobre la docencia universitaria, así como los de los grupos (Actuación Docente, Opinión General de la Asignatura, Contexto del Aula y Actuación del estudiante) y subgrupos (Actuación Docente) que lo conforman.  
(N = número de respuestas válidas; Med = Media y D.T = desviación típica)

En el caso de que no aparezca ningún profesor / a y/o asignatura en el encabezamiento, el cuerpo del informe hará referenci al colectivo de profesores del primer estamento que figure en la parte izquierda del encabezamiento.

UNIVERSIDAD DE CÁDIZ

**Escala de Valoración**  
**1 = Mínimo / Muy Inadecuado      5 = Máximo / Muy Adecuado**

	N	Med	D.T
<b>A - OPINIÓN SOBRE LA ACTUACION DOCENTE</b>	<b>61713</b>	<b>3,8</b>	<b>1,11</b>
<b>A 1 - Cumplimiento de las Obligaciones</b>	<b>61569</b>	<b>4,1</b>	<b>1,06</b>
1.- Cumple el horario oficial de la asignatura	61330	4,2	1,02
2.- Cuando falta lo justifica	44627	4,1	1,12
3.- Es puntual a la entrada y salida de clase	61249	4,0	1,08
4.- Cumple el horario de tutoría	25613	4,1	1,12
<b>A 2 - Actitud del/de la Profesor/a</b>	<b>61600</b>	<b>3,9</b>	<b>1,08</b>
5.- Es respetuoso con el alumnado	61446	4,1	1,02
6.- Es accesible y está dispuesto a ayudar	59985	4,0	1,06
7.- La comunicación con el/la profesor/a es fluida y espontánea	61001	3,8	1,14
8.- El/la profesor/a se interesa por el aprendizaje del alumnado	59757	3,8	1,10
<b>A 3 - Desarrollo de las Clases</b>	<b>61573</b>	<b>3,6</b>	<b>1,13</b>
9.- La estructura de las clases es clara, lógica y organizada, subrayando los aspectos más relevantes	61317	3,6	1,18
10.- Los recursos utilizados durante el curso son adecuados y suficientes	60159	3,5	1,13
11.- Ayuda a relacionar los contenidos de la materia con los ya conocidos y los de otras materias	59008	3,4	1,11
12.- Responde con precisión a las preguntas que le hacen los/las alumnos/as	60623	3,7	1,11
13.- Promueve la participación y el interés del alumnado por la materia	60574	3,6	1,17
<b>A 4 - Opinión Global</b>	<b>60863</b>	<b>3,7</b>	<b>1,09</b>
14.- En general, estoy satisfecho/a con la labor docente del profesor/a	60863	3,7	1,09
<b>B - OPINIÓN GENERAL DE LA ASIGNATURA</b>	<b>51888</b>	<b>3,7</b>	<b>1,10</b>
15.- Se da a conocer el programa de la asignatura	51488	4,0	1,01
16.- Se da a conocer la bibliografía, y si procede, los materiales necesarios para la asignatura	50750	3,8	1,08
17.- Para esta asignatura la disponibilidad de los datos en biblioteca es buena	34003	3,4	1,19
18.- Los criterios y sistema de evaluación son claros y se ajustan a los contenidos y metodología	46417	3,6	1,06
19.- Existe coordinación entre los/las profesores/as de esta asignatura	28463	3,6	1,16
20.- Existe coordinación entre esta asignatura y el resto de las asignaturas	40342	3,3	1,11
<b>C - CONTEXTO DEL AULA</b>	<b>52310</b>	<b>3,2</b>	<b>1,29</b>
21.- Las condiciones físicas del aula son adecuadas	52152	3,1	1,33
22.- La cantidad de alumnos/as en clase es adecuada	52009	3,4	1,25
23.- El equipamiento del aula en relación a las necesidades docentes es adecuado	51584	3,1	1,29
<b>D - AUTOVALORACIÓN DE LA ACTUACIÓN DEL ESTUDIANTE</b>	<b>52403</b>	<b>3,4</b>	<b>1,33</b>
24.- La asignatura me interesa	52297	3,9	1,01
25.- Estoy satisfecho/a con lo aprendido	51994	3,6	1,04
26.- Asisto a clase regularmente	51413	4,4	0,85
27.- Utilizo las tutorías con regularidad	44339	2,2	1,24
28.- El promedio de horas que dedico al estudio y preparación de esta asignatura	45858	2,8	1,26

**A - OPINIÓN SOBRE LA ACTUACION DOCENTE**

	UCA	Med	D.T
<b>A 1 - CUMPLIMIENTO DE LAS OBLIGACIONES</b>		<b>3,8</b>	<b>1,11</b>
A 1 - CUMPLIMIENTO DE LAS OBLIGACIONES		4,1	1,06
A 2 - ACTITUD DEL/DE LA PROFESOR/A		3,9	1,08
A 3 - DESARROLLO DE LAS CLASES		3,6	1,13
A 4 - OPINIÓN GLOBAL		3,7	1,09

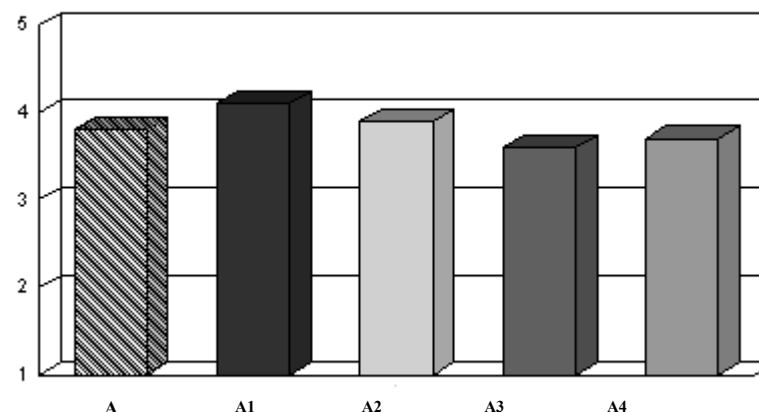

**Interpretación de los Resultados**

Los resultados del presente informe se presentan de la siguiente manera:

- Encabezamiento: En la parte izquierda figuran los datos identificativos del informe; en la derecha aparecen los resultados obtenidos por el profesorado de los colectivos que figuran en la parte izquierda
- Cuerpo del informe: Representa los resultados obtenidos por el / la profesor /a en la asignatura que aparece en la parte izquierda del encabezamiento. Los resultados muestran la puntuación media y desviación típica para cada uno de los ítems del cuestionario de opinión del alumnado sobre la docencia universitaria, así como los de los grupos (Actuación Docente, Opinión General de la Asignatura, Contexto del Aula y Actuación del estudiante) y subgrupos (Actuación Docente) que lo conforman.  
(N = número de respuestas válidas; Med = Media y D.T = desviación típica)

En el caso de que no aparezca ningún profesor / a y/o asignatura en el encabezamiento, el cuerpo del informe hará referenci al colectivo de profesores del primer estamento que figure en la parte izquierda del encabezamiento.

UNIVERSIDAD DE CÁDIZ

**Escala de Valoración**  
 1 = Mínimo / Muy Inadecuado      5 = Máximo / Muy Adecuado

	N	Med	D.T
<b>A - OPINIÓN SOBRE LA ACTUACION DOCENTE</b>	<b>61713</b>	<b>3,8</b>	<b>1,11</b>
<b>A 1 - Cumplimiento de las Obligaciones</b>	<b>61569</b>	<b>4,1</b>	<b>1,06</b>
1.- Cumple el horario oficial de la asignatura	61330	4,2	1,02
2.- Cuando falta lo justifica	44627	4,1	1,12
3.- Es puntual a la entrada y salida de clase	61249	4,0	1,08
4.- Cumple el horario de tutoría	25613	4,1	1,12
<b>A 2 - Actitud del/de la Profesor/a</b>	<b>61600</b>	<b>3,9</b>	<b>1,08</b>
5.- Es respetuoso con el alumnado	61446	4,1	1,02
6.- Es accesible y está dispuesto a ayudar	59985	4,0	1,06
7.- La comunicación con el/la profesor/a es fluida y espontánea	61001	3,8	1,14
8.- El/la profesor/a se interesa por el aprendizaje del alumnado	59757	3,8	1,10
<b>A 3 - Desarrollo de las Clases</b>	<b>61573</b>	<b>3,6</b>	<b>1,13</b>
9.- La estructura de las clases es clara, lógica y organizada, subrayando los aspectos más relevantes	61317	3,6	1,18
10.- Los recursos utilizados durante el curso son adecuados y suficientes	60159	3,5	1,13
11.- Ayuda a relacionar los contenidos de la materia con los ya conocidos y los de otras materias	59008	3,4	1,11
12.- Responde con precisión a las preguntas que le hacen los/las alumnos/as	60623	3,7	1,11
13.- Promueve la participación y el interés del alumnado por la materia	60574	3,6	1,17
<b>A 4 - Opinión Global</b>	<b>60863</b>	<b>3,7</b>	<b>1,09</b>
14.- En general, estoy satisfecho/a con la labor docente del profesor/a	60863	3,7	1,09
<b>B - OPINIÓN GENERAL DE LA ASIGNATURA</b>	<b>51888</b>	<b>3,7</b>	<b>1,10</b>
15.- Se da a conocer el programa de la asignatura	51488	4,0	1,01
16.- Se da a conocer la bibliografía, y si procede, los materiales necesarios para la asignatura	50750	3,8	1,08
17.- Para esta asignatura la disponibilidad de los datos en biblioteca es buena	34003	3,4	1,19
18.- Los criterios y sistema de evaluación son claros y se ajustan a los contenidos y metodología	46417	3,6	1,06
19.- Existe coordinación entre los/las profesores/as de esta asignatura	28463	3,6	1,16
20.- Existe coordinación entre esta asignatura y el resto de las asignaturas	40342	3,3	1,11
<b>C - CONTEXTO DEL AULA</b>	<b>52310</b>	<b>3,2</b>	<b>1,29</b>
21.- Las condiciones físicas del aula son adecuadas	52152	3,1	1,33
22.- La cantidad de alumnos/as en clase es adecuada	52009	3,4	1,25
23.- El equipamiento del aula en relación a las necesidades docentes es adecuado	51584	3,1	1,29
<b>D - AUTOVALORACIÓN DE LA ACTUACIÓN DEL ESTUDIANTE</b>	<b>52403</b>	<b>3,4</b>	<b>1,33</b>
24.- La asignatura me interesa	52297	3,9	1,01
25.- Estoy satisfecho/a con lo aprendido	51994	3,6	1,04
26.- Asisto a clase regularmente	51413	4,4	0,85
27.- Utilizo las tutorías con regularidad	44339	2,2	1,24
28.- El promedio de horas que dedico al estudio y preparación de esta asignatura	45858	2,8	1,26

**A - OPINIÓN SOBRE LA ACTUACION DOCENTE**

	UCA	Med	D.T
A 1 - CUMPLIMIENTO DE LAS OBLIGACIONES		3,8	1,11
A 2 - ACTITUD DEL/DE LA PROFESOR/A		4,1	1,06
A 3 - DESARROLLO DE LAS CLASES		3,9	1,08
A 4 - OPINIÓN GLOBAL		3,6	1,13
		3,7	1,09

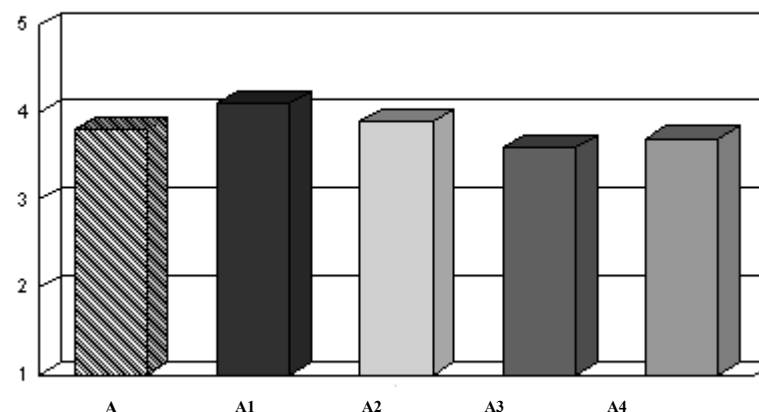

**Interpretación de los Resultados**

Los resultados del presente informe se presentan de la siguiente manera:

- Encabezamiento: En la parte izquierda figuran los datos identificativos del informe; en la derecha aparecen los resultados obtenidos por el profesorado de los colectivos que figuran en la parte izquierda
- Cuerpo del informe: Representa los resultados obtenidos por el / la profesor /a en la asignatura que aparece en la parte izquierda del encabezamiento. Los resultados muestran la puntuación media y desviación típica para cada uno de los ítems del cuestionario de opinión del alumnado sobre la docencia universitaria, así como los de los grupos (Actuación Docente, Opinión General de la Asignatura, Contexto del Aula y Actuación del estudiante) y subgrupos (Actuación Docente) que lo conforman.  
(N = número de respuestas válidas; Med = Media y D.T = desviación típica)

En el caso de que no aparezca ningún profesor / a y/o asignatura en el encabezamiento, el cuerpo del informe hará referenci al colectivo de profesores del primer estamento que figure en la parte izquierda del encabezamiento.

UNIVERSIDAD DE CÁDIZ

**Escala de Valoración**  
**1 = Mínimo / Muy Inadecuado      5 = Máximo / Muy Adecuado**

	N	Med	D.T
<b>A - OPINIÓN SOBRE LA ACTUACION DOCENTE</b>	<b>61713</b>	<b>3,8</b>	<b>1,11</b>
<b>A 1 - Cumplimiento de las Obligaciones</b>	<b>61569</b>	<b>4,1</b>	<b>1,06</b>
1.- Cumple el horario oficial de la asignatura	61330	4,2	1,02
2.- Cuando falta lo justifica	44627	4,1	1,12
3.- Es puntual a la entrada y salida de clase	61249	4,0	1,08
4.- Cumple el horario de tutoría	25613	4,1	1,12
<b>A 2 - Actitud del/de la Profesor/a</b>	<b>61600</b>	<b>3,9</b>	<b>1,08</b>
5.- Es respetuoso con el alumnado	61446	4,1	1,02
6.- Es accesible y está dispuesto a ayudar	59985	4,0	1,06
7.- La comunicación con el/la profesor/a es fluida y espontánea	61001	3,8	1,14
8.- El/la profesor/a se interesa por el aprendizaje del alumnado	59757	3,8	1,10
<b>A 3 - Desarrollo de las Clases</b>	<b>61573</b>	<b>3,6</b>	<b>1,13</b>
9.- La estructura de las clases es clara, lógica y organizada, subrayando los aspectos más relevantes	61317	3,6	1,18
10.- Los recursos utilizados durante el curso son adecuados y suficientes	60159	3,5	1,13
11.- Ayuda a relacionar los contenidos de la materia con los ya conocidos y los de otras materias	59008	3,4	1,11
12.- Responde con precisión a las preguntas que le hacen los/las alumnos/as	60623	3,7	1,11
13.- Promueve la participación y el interés del alumnado por la materia	60574	3,6	1,17
<b>A 4 - Opinión Global</b>	<b>60863</b>	<b>3,7</b>	<b>1,09</b>
14.- En general, estoy satisfecho/a con la labor docente del profesor/a	60863	3,7	1,09
<b>B - OPINIÓN GENERAL DE LA ASIGNATURA</b>	<b>51888</b>	<b>3,7</b>	<b>1,10</b>
15.- Se da a conocer el programa de la asignatura	51488	4,0	1,01
16.- Se da a conocer la bibliografía, y si procede, los materiales necesarios para la asignatura	50750	3,8	1,08
17.- Para esta asignatura la disponibilidad de los datos en biblioteca es buena	34003	3,4	1,19
18.- Los criterios y sistema de evaluación son claros y se ajustan a los contenidos y metodología	46417	3,6	1,06
19.- Existe coordinación entre los/las profesores/as de esta asignatura	28463	3,6	1,16
20.- Existe coordinación entre esta asignatura y el resto de las asignaturas	40342	3,3	1,11
<b>C - CONTEXTO DEL AULA</b>	<b>52310</b>	<b>3,2</b>	<b>1,29</b>
21.- Las condiciones físicas del aula son adecuadas	52152	3,1	1,33
22.- La cantidad de alumnos/as en clase es adecuada	52009	3,4	1,25
23.- El equipamiento del aula en relación a las necesidades docentes es adecuado	51584	3,1	1,29
<b>D - AUTOVALORACIÓN DE LA ACTUACIÓN DEL ESTUDIANTE</b>	<b>52403</b>	<b>3,4</b>	<b>1,33</b>
24.- La asignatura me interesa	52297	3,9	1,01
25.- Estoy satisfecho/a con lo aprendido	51994	3,6	1,04
26.- Asisto a clase regularmente	51413	4,4	0,85
27.- Utilizo las tutorías con regularidad	44339	2,2	1,24
28.- El promedio de horas que dedico al estudio y preparación de esta asignatura	45858	2,8	1,26

**A - OPINIÓN SOBRE LA ACTUACION DOCENTE**

	UCA	Med	D.T
<b>A 1 - CUMPLIMIENTO DE LAS OBLIGACIONES</b>		<b>3,8</b>	<b>1,11</b>
A 1 - CUMPLIMIENTO DE LAS OBLIGACIONES		4,1	1,06
A 2 - ACTITUD DEL/DE LA PROFESOR/A		3,9	1,08
A 3 - DESARROLLO DE LAS CLASES		3,6	1,13
A 4 - OPINIÓN GLOBAL		3,7	1,09

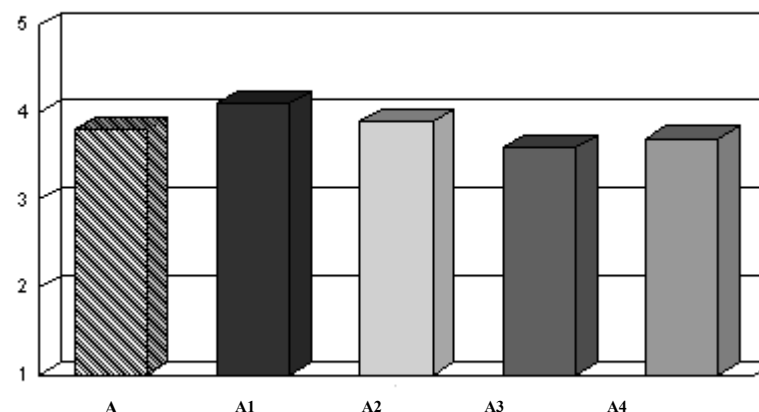

**Interpretación de los Resultados**

Los resultados del presente informe se presentan de la siguiente manera:

- Encabezamiento: En la parte izquierda figuran los datos identificativos del informe; en la derecha aparecen los resultados obtenidos por el profesorado de los colectivos que figuran en la parte izquierda
- Cuerpo del informe: Representa los resultados obtenidos por el / la profesor /a en la asignatura que aparece en la parte izquierda del encabezamiento. Los resultados muestran la puntuación media y desviación típica para cada uno de los ítems del cuestionario de opinión del alumnado sobre la docencia universitaria, así como los de los grupos (Actuación Docente, Opinión General de la Asignatura, Contexto del Aula y Actuación del estudiante) y subgrupos (Actuación Docente) que lo conforman.  
(N = número de respuestas válidas; Med = Media y D.T = desviación típica)

En el caso de que no aparezca ningún profesor / a y/o asignatura en el encabezamiento, el cuerpo del informe hará referenci al colectivo de profesores del primer estamento que figure en la parte izquierda del encabezamiento.

UNIVERSIDAD DE CÁDIZ

**Escala de Valoración**  
 1 = Mínimo / Muy Inadecuado      5 = Máximo / Muy Adecuado

	N	Med	D.T
<b>A - OPINIÓN SOBRE LA ACTUACION DOCENTE</b>	<b>61713</b>	<b>3,8</b>	<b>1,11</b>
<b>A 1 - Cumplimiento de las Obligaciones</b>	<b>61569</b>	<b>4,1</b>	<b>1,06</b>
1.- Cumple el horario oficial de la asignatura	61330	4,2	1,02
2.- Cuando falta lo justifica	44627	4,1	1,12
3.- Es puntual a la entrada y salida de clase	61249	4,0	1,08
4.- Cumple el horario de tutoría	25613	4,1	1,12
<b>A 2 - Actitud del/de la Profesor/a</b>	<b>61600</b>	<b>3,9</b>	<b>1,08</b>
5.- Es respetuoso con el alumnado	61446	4,1	1,02
6.- Es accesible y está dispuesto a ayudar	59985	4,0	1,06
7.- La comunicación con el/la profesor/a es fluida y espontánea	61001	3,8	1,14
8.- El/la profesor/a se interesa por el aprendizaje del alumnado	59757	3,8	1,10
<b>A 3 - Desarrollo de las Clases</b>	<b>61573</b>	<b>3,6</b>	<b>1,13</b>
9.- La estructura de las clases es clara, lógica y organizada, subrayando los aspectos más relevantes	61317	3,6	1,18
10.- Los recursos utilizados durante el curso son adecuados y suficientes	60159	3,5	1,13
11.- Ayuda a relacionar los contenidos de la materia con los ya conocidos y los de otras materias	59008	3,4	1,11
12.- Responde con precisión a las preguntas que le hacen los/las alumnos/as	60623	3,7	1,11
13.- Promueve la participación y el interés del alumnado por la materia	60574	3,6	1,17
<b>A 4 - Opinión Global</b>	<b>60863</b>	<b>3,7</b>	<b>1,09</b>
14.- En general, estoy satisfecho/a con la labor docente del profesor/a	60863	3,7	1,09
<b>B - OPINIÓN GENERAL DE LA ASIGNATURA</b>	<b>51888</b>	<b>3,7</b>	<b>1,10</b>
15.- Se da a conocer el programa de la asignatura	51488	4,0	1,01
16.- Se da a conocer la bibliografía, y si procede, los materiales necesarios para la asignatura	50750	3,8	1,08
17.- Para esta asignatura la disponibilidad de los datos en biblioteca es buena	34003	3,4	1,19
18.- Los criterios y sistema de evaluación son claros y se ajustan a los contenidos y metodología	46417	3,6	1,06
19.- Existe coordinación entre los/las profesores/as de esta asignatura	28463	3,6	1,16
20.- Existe coordinación entre esta asignatura y el resto de las asignaturas	40342	3,3	1,11
<b>C - CONTEXTO DEL AULA</b>	<b>52310</b>	<b>3,2</b>	<b>1,29</b>
21.- Las condiciones físicas del aula son adecuadas	52152	3,1	1,33
22.- La cantidad de alumnos/as en clase es adecuada	52009	3,4	1,25
23.- El equipamiento del aula en relación a las necesidades docentes es adecuado	51584	3,1	1,29
<b>D - AUTOVALORACIÓN DE LA ACTUACIÓN DEL ESTUDIANTE</b>	<b>52403</b>	<b>3,4</b>	<b>1,33</b>
24.- La asignatura me interesa	52297	3,9	1,01
25.- Estoy satisfecho/a con lo aprendido	51994	3,6	1,04
26.- Asisto a clase regularmente	51413	4,4	0,85
27.- Utilizo las tutorías con regularidad	44339	2,2	1,24
28.- El promedio de horas que dedico al estudio y preparación de esta asignatura	45858	2,8	1,26

**A - OPINIÓN SOBRE LA ACTUACION DOCENTE**

	UCA	Med	D.T
A 1 - CUMPLIMIENTO DE LAS OBLIGACIONES	4,1	1,06	
A 2 - ACTITUD DEL/DE LA PROFESOR/A	3,9	1,08	
A 3 - DESARROLLO DE LAS CLASES	3,6	1,13	
A 4 - OPINIÓN GLOBAL	3,7	1,09	

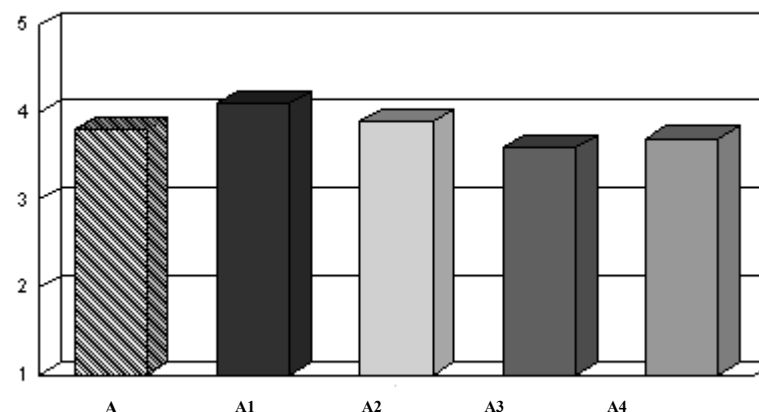

**Interpretación de los Resultados**

Los resultados del presente informe se presentan de la siguiente manera:

- Encabezamiento: En la parte izquierda figuran los datos identificativos del informe; en la derecha aparecen los resultados obtenidos por el profesorado de los colectivos que figuran en la parte izquierda
- Cuerpo del informe: Representa los resultados obtenidos por el / la profesor /a en la asignatura que aparece en la parte izquierda del encabezamiento. Los resultados muestran la puntuación media y desviación típica para cada uno de los ítems del cuestionario de opinión del alumnado sobre la docencia universitaria, así como los de los grupos (Actuación Docente, Opinión General de la Asignatura, Contexto del Aula y Actuación del estudiante) y subgrupos (Actuación Docente) que lo conforman.  
(N = número de respuestas válidas; Med = Media y D.T = desviación típica)

En el caso de que no aparezca ningún profesor / a y/o asignatura en el encabezamiento, el cuerpo del informe hará referenci al colectivo de profesores del primer estamento que figure en la parte izquierda del encabezamiento.

UNIVERSIDAD DE CÁDIZ

**Escala de Valoración**  
 1 = Mínimo / Muy Inadecuado      5 = Máximo / Muy Adecuado

	N	Med	D.T
<b>A - OPINIÓN SOBRE LA ACTUACION DOCENTE</b>	<b>61713</b>	<b>3,8</b>	<b>1,11</b>
<b>A 1 - Cumplimiento de las Obligaciones</b>	<b>61569</b>	<b>4,1</b>	<b>1,06</b>
1.- Cumple el horario oficial de la asignatura	61330	4,2	1,02
2.- Cuando falta lo justifica	44627	4,1	1,12
3.- Es puntual a la entrada y salida de clase	61249	4,0	1,08
4.- Cumple el horario de tutoría	25613	4,1	1,12
<b>A 2 - Actitud del/de la Profesor/a</b>	<b>61600</b>	<b>3,9</b>	<b>1,08</b>
5.- Es respetuoso con el alumnado	61446	4,1	1,02
6.- Es accesible y está dispuesto a ayudar	59985	4,0	1,06
7.- La comunicación con el/la profesor/a es fluida y espontánea	61001	3,8	1,14
8.- El/la profesor/a se interesa por el aprendizaje del alumnado	59757	3,8	1,10
<b>A 3 - Desarrollo de las Clases</b>	<b>61573</b>	<b>3,6</b>	<b>1,13</b>
9.- La estructura de las clases es clara, lógica y organizada, subrayando los aspectos más relevantes	61317	3,6	1,18
10.- Los recursos utilizados durante el curso son adecuados y suficientes	60159	3,5	1,13
11.- Ayuda a relacionar los contenidos de la materia con los ya conocidos y los de otras materias	59008	3,4	1,11
12.- Responde con precisión a las preguntas que le hacen los/las alumnos/as	60623	3,7	1,11
13.- Promueve la participación y el interés del alumnado por la materia	60574	3,6	1,17
<b>A 4 - Opinión Global</b>	<b>60863</b>	<b>3,7</b>	<b>1,09</b>
14.- En general, estoy satisfecho/a con la labor docente del profesor/a	60863	3,7	1,09
<b>B - OPINIÓN GENERAL DE LA ASIGNATURA</b>	<b>51888</b>	<b>3,7</b>	<b>1,10</b>
15.- Se da a conocer el programa de la asignatura	51488	4,0	1,01
16.- Se da a conocer la bibliografía, y si procede, los materiales necesarios para la asignatura	50750	3,8	1,08
17.- Para esta asignatura la disponibilidad de los datos en biblioteca es buena	34003	3,4	1,19
18.- Los criterios y sistema de evaluación son claros y se ajustan a los contenidos y metodología	46417	3,6	1,06
19.- Existe coordinación entre los/las profesores/as de esta asignatura	28463	3,6	1,16
20.- Existe coordinación entre esta asignatura y el resto de las asignaturas	40342	3,3	1,11
<b>C - CONTEXTO DEL AULA</b>	<b>52310</b>	<b>3,2</b>	<b>1,29</b>
21.- Las condiciones físicas del aula son adecuadas	52152	3,1	1,33
22.- La cantidad de alumnos/as en clase es adecuada	52009	3,4	1,25
23.- El equipamiento del aula en relación a las necesidades docentes es adecuado	51584	3,1	1,29
<b>D - AUTOVALORACIÓN DE LA ACTUACIÓN DEL ESTUDIANTE</b>	<b>52403</b>	<b>3,4</b>	<b>1,33</b>
24.- La asignatura me interesa	52297	3,9	1,01
25.- Estoy satisfecho/a con lo aprendido	51994	3,6	1,04
26.- Asisto a clase regularmente	51413	4,4	0,85
27.- Utilizo las tutorías con regularidad	44339	2,2	1,24
28.- El promedio de horas que dedico al estudio y preparación de esta asignatura	45858	2,8	1,26

**A - OPINIÓN SOBRE LA ACTUACION DOCENTE**

	UCA	Med	D.T
A 1 - CUMPLIMIENTO DE LAS OBLIGACIONES		3,8	1,11
A 2 - ACTITUD DEL/DE LA PROFESOR/A		4,1	1,06
A 3 - DESARROLLO DE LAS CLASES		3,9	1,08
A 4 - OPINIÓN GLOBAL		3,6	1,13
		3,7	1,09

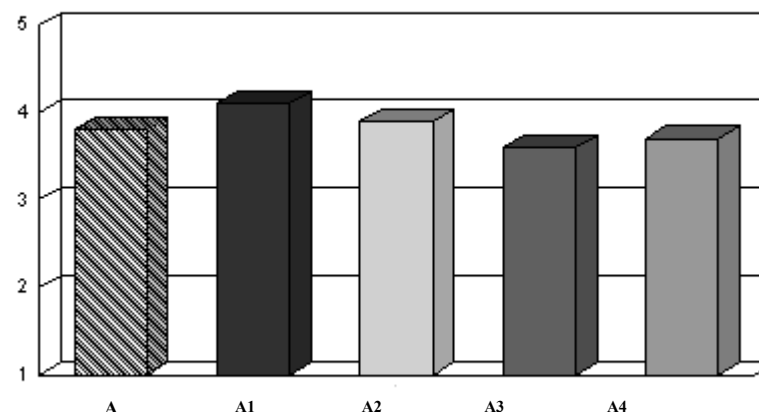

**Interpretación de los Resultados**

Los resultados del presente informe se presentan de la siguiente manera:

- Encabezamiento: En la parte izquierda figuran los datos identificativos del informe; en la derecha aparecen los resultados obtenidos por el profesorado de los colectivos que figuran en la parte izquierda
- Cuerpo del informe: Representa los resultados obtenidos por el / la profesor /a en la asignatura que aparece en la parte izquierda del encabezamiento. Los resultados muestran la puntuación media y desviación típica para cada uno de los ítems del cuestionario de opinión del alumnado sobre la docencia universitaria, así como los de los grupos (Actuación Docente, Opinión General de la Asignatura, Contexto del Aula y Actuación del estudiante) y subgrupos (Actuación Docente) que lo conforman.  
(N = número de respuestas válidas; Med = Media y D.T = desviación típica)

En el caso de que no aparezca ningún profesor / a y/o asignatura en el encabezamiento, el cuerpo del informe hará referenci al colectivo de profesores del primer estamento que figure en la parte izquierda del encabezamiento.

UNIVERSIDAD DE CÁDIZ

**Escala de Valoración**  
**1 = Mínimo / Muy Inadecuado      5 = Máximo / Muy Adecuado**

	N	Med	D.T
<b>A - OPINIÓN SOBRE LA ACTUACION DOCENTE</b>	<b>61713</b>	<b>3,8</b>	<b>1,11</b>
<b>A 1 - Cumplimiento de las Obligaciones</b>	<b>61569</b>	<b>4,1</b>	<b>1,06</b>
1.- Cumple el horario oficial de la asignatura	61330	4,2	1,02
2.- Cuando falta lo justifica	44627	4,1	1,12
3.- Es puntual a la entrada y salida de clase	61249	4,0	1,08
4.- Cumple el horario de tutoría	25613	4,1	1,12
<b>A 2 - Actitud del/de la Profesor/a</b>	<b>61600</b>	<b>3,9</b>	<b>1,08</b>
5.- Es respetuoso con el alumnado	61446	4,1	1,02
6.- Es accesible y está dispuesto a ayudar	59985	4,0	1,06
7.- La comunicación con el/la profesor/a es fluida y espontánea	61001	3,8	1,14
8.- El/la profesor/a se interesa por el aprendizaje del alumnado	59757	3,8	1,10
<b>A 3 - Desarrollo de las Clases</b>	<b>61573</b>	<b>3,6</b>	<b>1,13</b>
9.- La estructura de las clases es clara, lógica y organizada, subrayando los aspectos más relevantes	61317	3,6	1,18
10.- Los recursos utilizados durante el curso son adecuados y suficientes	60159	3,5	1,13
11.- Ayuda a relacionar los contenidos de la materia con los ya conocidos y los de otras materias	59008	3,4	1,11
12.- Responde con precisión a las preguntas que le hacen los/las alumnos/as	60623	3,7	1,11
13.- Promueve la participación y el interés del alumnado por la materia	60574	3,6	1,17
<b>A 4 - Opinión Global</b>	<b>60863</b>	<b>3,7</b>	<b>1,09</b>
14.- En general, estoy satisfecho/a con la labor docente del profesor/a	60863	3,7	1,09
<b>B - OPINIÓN GENERAL DE LA ASIGNATURA</b>	<b>51888</b>	<b>3,7</b>	<b>1,10</b>
15.- Se da a conocer el programa de la asignatura	51488	4,0	1,01
16.- Se da a conocer la bibliografía, y si procede, los materiales necesarios para la asignatura	50750	3,8	1,08
17.- Para esta asignatura la disponibilidad de los datos en biblioteca es buena	34003	3,4	1,19
18.- Los criterios y sistema de evaluación son claros y se ajustan a los contenidos y metodología	46417	3,6	1,06
19.- Existe coordinación entre los/las profesores/as de esta asignatura	28463	3,6	1,16
20.- Existe coordinación entre esta asignatura y el resto de las asignaturas	40342	3,3	1,11
<b>C - CONTEXTO DEL AULA</b>	<b>52310</b>	<b>3,2</b>	<b>1,29</b>
21.- Las condiciones físicas del aula son adecuadas	52152	3,1	1,33
22.- La cantidad de alumnos/as en clase es adecuada	52009	3,4	1,25
23.- El equipamiento del aula en relación a las necesidades docentes es adecuado	51584	3,1	1,29
<b>D - AUTOVALORACIÓN DE LA ACTUACIÓN DEL ESTUDIANTE</b>	<b>52403</b>	<b>3,4</b>	<b>1,33</b>
24.- La asignatura me interesa	52297	3,9	1,01
25.- Estoy satisfecho/a con lo aprendido	51994	3,6	1,04
26.- Asisto a clase regularmente	51413	4,4	0,85
27.- Utilizo las tutorías con regularidad	44339	2,2	1,24
28.- El promedio de horas que dedico al estudio y preparación de esta asignatura	45858	2,8	1,26

**A - OPINIÓN SOBRE LA ACTUACION DOCENTE**

	UCA	Med	D.T
<b>A 1 - CUMPLIMIENTO DE LAS OBLIGACIONES</b>		<b>3,8</b>	<b>1,11</b>
A 1 - CUMPLIMIENTO DE LAS OBLIGACIONES		4,1	1,06
A 2 - ACTITUD DEL/DE LA PROFESOR/A		3,9	1,08
A 3 - DESARROLLO DE LAS CLASES		3,6	1,13
A 4 - OPINIÓN GLOBAL		3,7	1,09

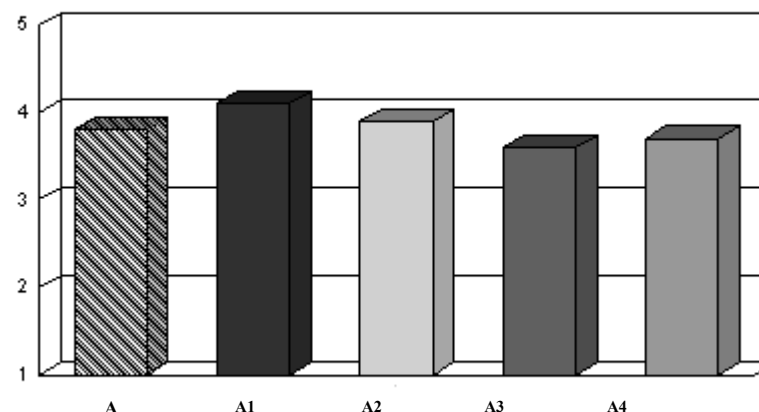

**Interpretación de los Resultados**

Los resultados del presente informe se presentan de la siguiente manera:

- Encabezamiento: En la parte izquierda figuran los datos identificativos del informe; en la derecha aparecen los resultados obtenidos por el profesorado de los colectivos que figuran en la parte izquierda
- Cuerpo del informe: Representa los resultados obtenidos por el / la profesor /a en la asignatura que aparece en la parte izquierda del encabezamiento. Los resultados muestran la puntuación media y desviación típica para cada uno de los ítems del cuestionario de opinión del alumnado sobre la docencia universitaria, así como los de los grupos (Actuación Docente, Opinión General de la Asignatura, Contexto del Aula y Actuación del estudiante) y subgrupos (Actuación Docente) que lo conforman.  
(N = número de respuestas válidas; Med = Media y D.T = desviación típica)

En el caso de que no aparezca ningún profesor / a y/o asignatura en el encabezamiento, el cuerpo del informe hará referenci al colectivo de profesores del primer estamento que figure en la parte izquierda del encabezamiento.



UNIVERSIDAD DE CÁDIZ

**Escala de Valoración**  
**1 = Mínimo / Muy Inadecuado      5 = Máximo / Muy Adecuado**

	N	Med	D.T
<b>A - OPINIÓN SOBRE LA ACTUACION DOCENTE</b>	<b>61713</b>	<b>3,8</b>	<b>1,11</b>
<b>A 1 - Cumplimiento de las Obligaciones</b>	<b>61569</b>	<b>4,1</b>	<b>1,06</b>
1.- Cumple el horario oficial de la asignatura	61330	4,2	1,02
2.- Cuando falta lo justifica	44627	4,1	1,12
3.- Es puntual a la entrada y salida de clase	61249	4,0	1,08
4.- Cumple el horario de tutoría	25613	4,1	1,12
<b>A 2 - Actitud del/de la Profesor/a</b>	<b>61600</b>	<b>3,9</b>	<b>1,08</b>
5.- Es respetuoso con el alumnado	61446	4,1	1,02
6.- Es accesible y está dispuesto a ayudar	59985	4,0	1,06
7.- La comunicación con el/la profesor/a es fluida y espontánea	61001	3,8	1,14
8.- El/la profesor/a se interesa por el aprendizaje del alumnado	59757	3,8	1,10
<b>A 3 - Desarrollo de las Clases</b>	<b>61573</b>	<b>3,6</b>	<b>1,13</b>
9.- La estructura de las clases es clara, lógica y organizada, subrayando los aspectos más relevantes	61317	3,6	1,18
10.- Los recursos utilizados durante el curso son adecuados y suficientes	60159	3,5	1,13
11.- Ayuda a relacionar los contenidos de la materia con los ya conocidos y los de otras materias	59008	3,4	1,11
12.- Responde con precisión a las preguntas que le hacen los/las alumnos/as	60623	3,7	1,11
13.- Promueve la participación y el interés del alumnado por la materia	60574	3,6	1,17
<b>A 4 - Opinión Global</b>	<b>60863</b>	<b>3,7</b>	<b>1,09</b>
14.- En general, estoy satisfecho/a con la labor docente del profesor/a	60863	3,7	1,09
<b>B - OPINIÓN GENERAL DE LA ASIGNATURA</b>	<b>51888</b>	<b>3,7</b>	<b>1,10</b>
15.- Se da a conocer el programa de la asignatura	51488	4,0	1,01
16.- Se da a conocer la bibliografía, y si procede, los materiales necesarios para la asignatura	50750	3,8	1,08
17.- Para esta asignatura la disponibilidad de los datos en biblioteca es buena	34003	3,4	1,19
18.- Los criterios y sistema de evaluación son claros y se ajustan a los contenidos y metodología	46417	3,6	1,06
19.- Existe coordinación entre los/las profesores/as de esta asignatura	28463	3,6	1,16
20.- Existe coordinación entre esta asignatura y el resto de las asignaturas	40342	3,3	1,11
<b>C - CONTEXTO DEL AULA</b>	<b>52310</b>	<b>3,2</b>	<b>1,29</b>
21.- Las condiciones físicas del aula son adecuadas	52152	3,1	1,33
22.- La cantidad de alumnos/as en clase es adecuada	52009	3,4	1,25
23.- El equipamiento del aula en relación a las necesidades docentes es adecuado	51584	3,1	1,29
<b>D - AUTOVALORACIÓN DE LA ACTUACIÓN DEL ESTUDIANTE</b>	<b>52403</b>	<b>3,4</b>	<b>1,33</b>
24.- La asignatura me interesa	52297	3,9	1,01
25.- Estoy satisfecho/a con lo aprendido	51994	3,6	1,04
26.- Asisto a clase regularmente	51413	4,4	0,85
27.- Utilizo las tutorías con regularidad	44339	2,2	1,24
28.- El promedio de horas que dedico al estudio y preparación de esta asignatura	45858	2,8	1,26

**A - OPINIÓN SOBRE LA ACTUACION DOCENTE**

	UCA	Med	D.T
<b>A 1 - CUMPLIMIENTO DE LAS OBLIGACIONES</b>		<b>3,8</b>	<b>1,11</b>
A 1 - CUMPLIMIENTO DE LAS OBLIGACIONES		4,1	1,06
A 2 - ACTITUD DEL/DE LA PROFESOR/A		3,9	1,08
A 3 - DESARROLLO DE LAS CLASES		3,6	1,13
A 4 - OPINIÓN GLOBAL		3,7	1,09

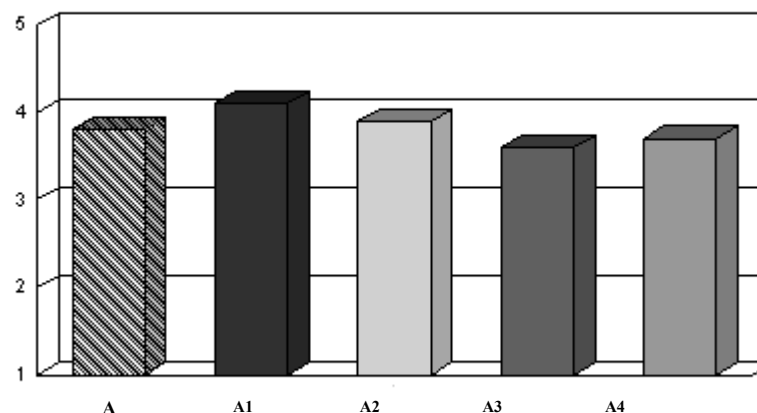

**Interpretación de los Resultados**

Los resultados del presente informe se presentan de la siguiente manera:

- Encabezamiento: En la parte izquierda figuran los datos identificativos del informe; en la derecha aparecen los resultados obtenidos por el profesorado de los colectivos que figuran en la parte izquierda
- Cuerpo del informe: Representa los resultados obtenidos por el / la profesor /a en la asignatura que aparece en la parte izquierda del encabezamiento. Los resultados muestran la puntuación media y desviación típica para cada uno de los ítems del cuestionario de opinión del alumnado sobre la docencia universitaria, así como los de los grupos (Actuación Docente, Opinión General de la Asignatura, Contexto del Aula y Actuación del estudiante) y subgrupos (Actuación Docente) que lo conforman.  
(N = número de respuestas válidas; Med = Media y D.T = desviación típica)

En el caso de que no aparezca ningún profesor / a y/o asignatura en el encabezamiento, el cuerpo del informe hará referenci al colectivo de profesores del primer estamento que figure en la parte izquierda del encabezamiento.

UNIVERSIDAD DE CÁDIZ

**Escala de Valoración**  
 1 = Mínimo / Muy Inadecuado      5 = Máximo / Muy Adecuado

	N	Med	D.T
<b>A - OPINIÓN SOBRE LA ACTUACION DOCENTE</b>	<b>61713</b>	<b>3,8</b>	<b>1,11</b>
<b>A 1 - Cumplimiento de las Obligaciones</b>	<b>61569</b>	<b>4,1</b>	<b>1,06</b>
1.- Cumple el horario oficial de la asignatura	61330	4,2	1,02
2.- Cuando falta lo justifica	44627	4,1	1,12
3.- Es puntual a la entrada y salida de clase	61249	4,0	1,08
4.- Cumple el horario de tutoría	25613	4,1	1,12
<b>A 2 - Actitud del/de la Profesor/a</b>	<b>61600</b>	<b>3,9</b>	<b>1,08</b>
5.- Es respetuoso con el alumnado	61446	4,1	1,02
6.- Es accesible y está dispuesto a ayudar	59985	4,0	1,06
7.- La comunicación con el/la profesor/a es fluida y espontánea	61001	3,8	1,14
8.- El/la profesor/a se interesa por el aprendizaje del alumnado	59757	3,8	1,10
<b>A 3 - Desarrollo de las Clases</b>	<b>61573</b>	<b>3,6</b>	<b>1,13</b>
9.- La estructura de las clases es clara, lógica y organizada, subrayando los aspectos más relevantes	61317	3,6	1,18
10.- Los recursos utilizados durante el curso son adecuados y suficientes	60159	3,5	1,13
11.- Ayuda a relacionar los contenidos de la materia con los ya conocidos y los de otras materias	59008	3,4	1,11
12.- Responde con precisión a las preguntas que le hacen los/las alumnos/as	60623	3,7	1,11
13.- Promueve la participación y el interés del alumnado por la materia	60574	3,6	1,17
<b>A 4 - Opinión Global</b>	<b>60863</b>	<b>3,7</b>	<b>1,09</b>
14.- En general, estoy satisfecho/a con la labor docente del profesor/a	60863	3,7	1,09
<b>B - OPINIÓN GENERAL DE LA ASIGNATURA</b>	<b>51888</b>	<b>3,7</b>	<b>1,10</b>
15.- Se da a conocer el programa de la asignatura	51488	4,0	1,01
16.- Se da a conocer la bibliografía, y si procede, los materiales necesarios para la asignatura	50750	3,8	1,08
17.- Para esta asignatura la disponibilidad de los datos en biblioteca es buena	34003	3,4	1,19
18.- Los criterios y sistema de evaluación son claros y se ajustan a los contenidos y metodología	46417	3,6	1,06
19.- Existe coordinación entre los/las profesores/as de esta asignatura	28463	3,6	1,16
20.- Existe coordinación entre esta asignatura y el resto de las asignaturas	40342	3,3	1,11
<b>C - CONTEXTO DEL AULA</b>	<b>52310</b>	<b>3,2</b>	<b>1,29</b>
21.- Las condiciones físicas del aula son adecuadas	52152	3,1	1,33
22.- La cantidad de alumnos/as en clase es adecuada	52009	3,4	1,25
23.- El equipamiento del aula en relación a las necesidades docentes es adecuado	51584	3,1	1,29
<b>D - AUTOVALORACIÓN DE LA ACTUACIÓN DEL ESTUDIANTE</b>	<b>52403</b>	<b>3,4</b>	<b>1,33</b>
24.- La asignatura me interesa	52297	3,9	1,01
25.- Estoy satisfecho/a con lo aprendido	51994	3,6	1,04
26.- Asisto a clase regularmente	51413	4,4	0,85
27.- Utilizo las tutorías con regularidad	44339	2,2	1,24
28.- El promedio de horas que dedico al estudio y preparación de esta asignatura	45858	2,8	1,26

**A - OPINIÓN SOBRE LA ACTUACION DOCENTE**

	UCA	Med	D.T
A 1 - CUMPLIMIENTO DE LAS OBLIGACIONES		3,8	1,11
A 2 - ACTITUD DEL/DE LA PROFESOR/A		4,1	1,06
A 3 - DESARROLLO DE LAS CLASES		3,9	1,08
A 4 - OPINIÓN GLOBAL		3,6	1,13
		3,7	1,09

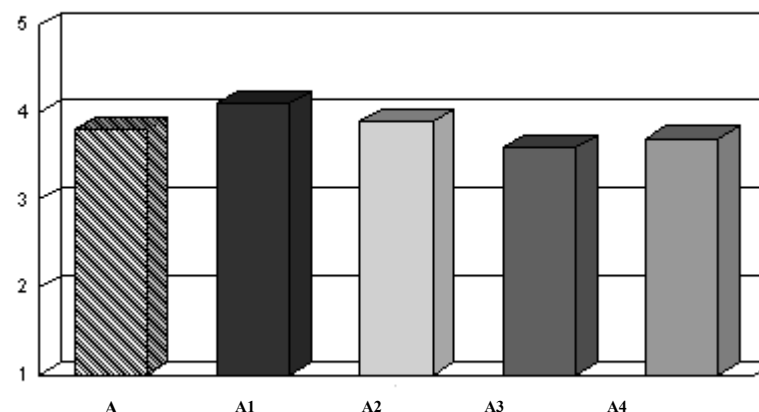

**Interpretación de los Resultados**

Los resultados del presente informe se presentan de la siguiente manera:

- Encabezamiento: En la parte izquierda figuran los datos identificativos del informe; en la derecha aparecen los resultados obtenidos por el profesorado de los colectivos que figuran en la parte izquierda
- Cuerpo del informe: Representa los resultados obtenidos por el / la profesor /a en la asignatura que aparece en la parte izquierda del encabezamiento. Los resultados muestran la puntuación media y desviación típica para cada uno de los ítems del cuestionario de opinión del alumnado sobre la docencia universitaria, así como los de los grupos (Actuación Docente, Opinión General de la Asignatura, Contexto del Aula y Actuación del estudiante) y subgrupos (Actuación Docente) que lo conforman.  
(N = número de respuestas válidas; Med = Media y D.T = desviación típica)

En el caso de que no aparezca ningún profesor / a y/o asignatura en el encabezamiento, el cuerpo del informe hará referenci al colectivo de profesores del primer estamento que figure en la parte izquierda del encabezamiento.

UNIVERSIDAD DE CÁDIZ

**Escala de Valoración**  
**1 = Mínimo / Muy Inadecuado      5 = Máximo / Muy Adecuado**

	N	Med	D.T
<b>A - OPINIÓN SOBRE LA ACTUACION DOCENTE</b>	<b>61713</b>	<b>3,8</b>	<b>1,11</b>
<b>A 1 - Cumplimiento de las Obligaciones</b>	<b>61569</b>	<b>4,1</b>	<b>1,06</b>
1.- Cumple el horario oficial de la asignatura	61330	4,2	1,02
2.- Cuando falta lo justifica	44627	4,1	1,12
3.- Es puntual a la entrada y salida de clase	61249	4,0	1,08
4.- Cumple el horario de tutoría	25613	4,1	1,12
<b>A 2 - Actitud del/de la Profesor/a</b>	<b>61600</b>	<b>3,9</b>	<b>1,08</b>
5.- Es respetuoso con el alumnado	61446	4,1	1,02
6.- Es accesible y está dispuesto a ayudar	59985	4,0	1,06
7.- La comunicación con el/la profesor/a es fluida y espontánea	61001	3,8	1,14
8.- El/la profesor/a se interesa por el aprendizaje del alumnado	59757	3,8	1,10
<b>A 3 - Desarrollo de las Clases</b>	<b>61573</b>	<b>3,6</b>	<b>1,13</b>
9.- La estructura de las clases es clara, lógica y organizada, subrayando los aspectos más relevantes	61317	3,6	1,18
10.- Los recursos utilizados durante el curso son adecuados y suficientes	60159	3,5	1,13
11.- Ayuda a relacionar los contenidos de la materia con los ya conocidos y los de otras materias	59008	3,4	1,11
12.- Responde con precisión a las preguntas que le hacen los/las alumnos/as	60623	3,7	1,11
13.- Promueve la participación y el interés del alumnado por la materia	60574	3,6	1,17
<b>A 4 - Opinión Global</b>	<b>60863</b>	<b>3,7</b>	<b>1,09</b>
14.- En general, estoy satisfecho/a con la labor docente del profesor/a	60863	3,7	1,09
<b>B - OPINIÓN GENERAL DE LA ASIGNATURA</b>	<b>51888</b>	<b>3,7</b>	<b>1,10</b>
15.- Se da a conocer el programa de la asignatura	51488	4,0	1,01
16.- Se da a conocer la bibliografía, y si procede, los materiales necesarios para la asignatura	50750	3,8	1,08
17.- Para esta asignatura la disponibilidad de los datos en biblioteca es buena	34003	3,4	1,19
18.- Los criterios y sistema de evaluación son claros y se ajustan a los contenidos y metodología	46417	3,6	1,06
19.- Existe coordinación entre los/las profesores/as de esta asignatura	28463	3,6	1,16
20.- Existe coordinación entre esta asignatura y el resto de las asignaturas	40342	3,3	1,11
<b>C - CONTEXTO DEL AULA</b>	<b>52310</b>	<b>3,2</b>	<b>1,29</b>
21.- Las condiciones físicas del aula son adecuadas	52152	3,1	1,33
22.- La cantidad de alumnos/as en clase es adecuada	52009	3,4	1,25
23.- El equipamiento del aula en relación a las necesidades docentes es adecuado	51584	3,1	1,29
<b>D - AUTOVALORACIÓN DE LA ACTUACIÓN DEL ESTUDIANTE</b>	<b>52403</b>	<b>3,4</b>	<b>1,33</b>
24.- La asignatura me interesa	52297	3,9	1,01
25.- Estoy satisfecho/a con lo aprendido	51994	3,6	1,04
26.- Asisto a clase regularmente	51413	4,4	0,85
27.- Utilizo las tutorías con regularidad	44339	2,2	1,24
28.- El promedio de horas que dedico al estudio y preparación de esta asignatura	45858	2,8	1,26

**A - OPINIÓN SOBRE LA ACTUACION DOCENTE**

	UCA	Med	D.T
<b>A 1 - CUMPLIMIENTO DE LAS OBLIGACIONES</b>		<b>3,8</b>	<b>1,11</b>
A 1 - CUMPLIMIENTO DE LAS OBLIGACIONES		4,1	1,06
A 2 - ACTITUD DEL/DE LA PROFESOR/A		3,9	1,08
A 3 - DESARROLLO DE LAS CLASES		3,6	1,13
A 4 - OPINIÓN GLOBAL		3,7	1,09

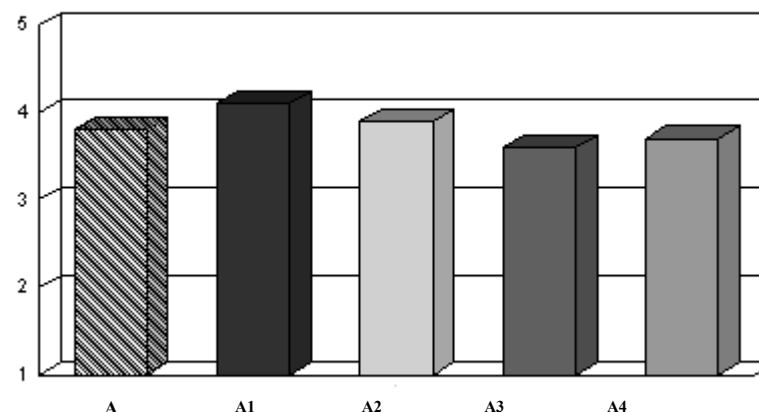

**Interpretación de los Resultados**

Los resultados del presente informe se presentan de la siguiente manera:

- Encabezamiento: En la parte izquierda figuran los datos identificativos del informe; en la derecha aparecen los resultados obtenidos por el profesorado de los colectivos que figuran en la parte izquierda
- Cuerpo del informe: Representa los resultados obtenidos por el / la profesor /a en la asignatura que aparece en la parte izquierda del encabezamiento. Los resultados muestran la puntuación media y desviación típica para cada uno de los ítems del cuestionario de opinión del alumnado sobre la docencia universitaria, así como los de los grupos (Actuación Docente, Opinión General de la Asignatura, Contexto del Aula y Actuación del estudiante) y subgrupos (Actuación Docente) que lo conforman.  
(N = número de respuestas válidas; Med = Media y D.T = desviación típica)

En el caso de que no aparezca ningún profesor / a y/o asignatura en el encabezamiento, el cuerpo del informe hará referenci al colectivo de profesores del primer estamento que figure en la parte izquierda del encabezamiento.

UNIVERSIDAD DE CÁDIZ

**Escala de Valoración**  
**1 = Mínimo / Muy Inadecuado      5 = Máximo / Muy Adecuado**

	N	Med	D.T
<b>A - OPINIÓN SOBRE LA ACTUACION DOCENTE</b>	<b>61713</b>	<b>3,8</b>	<b>1,11</b>
<b>A 1 - Cumplimiento de las Obligaciones</b>	<b>61569</b>	<b>4,1</b>	<b>1,06</b>
1.- Cumple el horario oficial de la asignatura	61330	4,2	1,02
2.- Cuando falta lo justifica	44627	4,1	1,12
3.- Es puntual a la entrada y salida de clase	61249	4,0	1,08
4.- Cumple el horario de tutoría	25613	4,1	1,12
<b>A 2 - Actitud del/de la Profesor/a</b>	<b>61600</b>	<b>3,9</b>	<b>1,08</b>
5.- Es respetuoso con el alumnado	61446	4,1	1,02
6.- Es accesible y está dispuesto a ayudar	59985	4,0	1,06
7.- La comunicación con el/la profesor/a es fluida y espontánea	61001	3,8	1,14
8.- El/la profesor/a se interesa por el aprendizaje del alumnado	59757	3,8	1,10
<b>A 3 - Desarrollo de las Clases</b>	<b>61573</b>	<b>3,6</b>	<b>1,13</b>
9.- La estructura de las clases es clara, lógica y organizada, subrayando los aspectos más relevantes	61317	3,6	1,18
10.- Los recursos utilizados durante el curso son adecuados y suficientes	60159	3,5	1,13
11.- Ayuda a relacionar los contenidos de la materia con los ya conocidos y los de otras materias	59008	3,4	1,11
12.- Responde con precisión a las preguntas que le hacen los/las alumnos/as	60623	3,7	1,11
13.- Promueve la participación y el interés del alumnado por la materia	60574	3,6	1,17
<b>A 4 - Opinión Global</b>	<b>60863</b>	<b>3,7</b>	<b>1,09</b>
14.- En general, estoy satisfecho/a con la labor docente del profesor/a	60863	3,7	1,09
<b>B - OPINIÓN GENERAL DE LA ASIGNATURA</b>	<b>51888</b>	<b>3,7</b>	<b>1,10</b>
15.- Se da a conocer el programa de la asignatura	51488	4,0	1,01
16.- Se da a conocer la bibliografía, y si procede, los materiales necesarios para la asignatura	50750	3,8	1,08
17.- Para esta asignatura la disponibilidad de los datos en biblioteca es buena	34003	3,4	1,19
18.- Los criterios y sistema de evaluación son claros y se ajustan a los contenidos y metodología	46417	3,6	1,06
19.- Existe coordinación entre los/las profesores/as de esta asignatura	28463	3,6	1,16
20.- Existe coordinación entre esta asignatura y el resto de las asignaturas	40342	3,3	1,11
<b>C - CONTEXTO DEL AULA</b>	<b>52310</b>	<b>3,2</b>	<b>1,29</b>
21.- Las condiciones físicas del aula son adecuadas	52152	3,1	1,33
22.- La cantidad de alumnos/as en clase es adecuada	52009	3,4	1,25
23.- El equipamiento del aula en relación a las necesidades docentes es adecuado	51584	3,1	1,29
<b>D - AUTOVALORACIÓN DE LA ACTUACIÓN DEL ESTUDIANTE</b>	<b>52403</b>	<b>3,4</b>	<b>1,33</b>
24.- La asignatura me interesa	52297	3,9	1,01
25.- Estoy satisfecho/a con lo aprendido	51994	3,6	1,04
26.- Asisto a clase regularmente	51413	4,4	0,85
27.- Utilizo las tutorías con regularidad	44339	2,2	1,24
28.- El promedio de horas que dedico al estudio y preparación de esta asignatura	45858	2,8	1,26

**A - OPINIÓN SOBRE LA ACTUACION DOCENTE**

	UCA	Med	D.T
<b>A 1 - CUMPLIMIENTO DE LAS OBLIGACIONES</b>		<b>3,8</b>	<b>1,11</b>
A 1 - CUMPLIMIENTO DE LAS OBLIGACIONES		4,1	1,06
A 2 - ACTITUD DEL/DE LA PROFESOR/A		3,9	1,08
A 3 - DESARROLLO DE LAS CLASES		3,6	1,13
A 4 - OPINIÓN GLOBAL		3,7	1,09

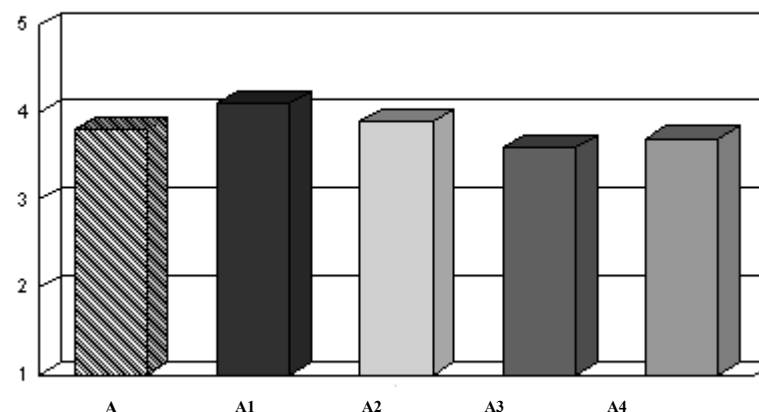

**Interpretación de los Resultados**

Los resultados del presente informe se presentan de la siguiente manera:

- Encabezamiento: En la parte izquierda figuran los datos identificativos del informe; en la derecha aparecen los resultados obtenidos por el profesorado de los colectivos que figuran en la parte izquierda
- Cuerpo del informe: Representa los resultados obtenidos por el / la profesor /a en la asignatura que aparece en la parte izquierda del encabezamiento. Los resultados muestran la puntuación media y desviación típica para cada uno de los ítems del cuestionario de opinión del alumnado sobre la docencia universitaria, así como los de los grupos (Actuación Docente, Opinión General de la Asignatura, Contexto del Aula y Actuación del estudiante) y subgrupos (Actuación Docente) que lo conforman.  
(N = número de respuestas válidas; Med = Media y D.T = desviación típica)

En el caso de que no aparezca ningún profesor / a y/o asignatura en el encabezamiento, el cuerpo del informe hará referenci al colectivo de profesores del primer estamento que figure en la parte izquierda del encabezamiento.

UNIVERSIDAD DE CÁDIZ

**Escala de Valoración**  
**1 = Mínimo / Muy Inadecuado      5 = Máximo / Muy Adecuado**

	N	Med	D.T
<b>A - OPINIÓN SOBRE LA ACTUACION DOCENTE</b>	<b>61713</b>	<b>3,8</b>	<b>1,11</b>
<b>A 1 - Cumplimiento de las Obligaciones</b>	<b>61569</b>	<b>4,1</b>	<b>1,06</b>
1.- Cumple el horario oficial de la asignatura	61330	4,2	1,02
2.- Cuando falta lo justifica	44627	4,1	1,12
3.- Es puntual a la entrada y salida de clase	61249	4,0	1,08
4.- Cumple el horario de tutoría	25613	4,1	1,12
<b>A 2 - Actitud del/de la Profesor/a</b>	<b>61600</b>	<b>3,9</b>	<b>1,08</b>
5.- Es respetuoso con el alumnado	61446	4,1	1,02
6.- Es accesible y está dispuesto a ayudar	59985	4,0	1,06
7.- La comunicación con el/la profesor/a es fluida y espontánea	61001	3,8	1,14
8.- El/la profesor/a se interesa por el aprendizaje del alumnado	59757	3,8	1,10
<b>A 3 - Desarrollo de las Clases</b>	<b>61573</b>	<b>3,6</b>	<b>1,13</b>
9.- La estructura de las clases es clara, lógica y organizada, subrayando los aspectos más relevantes	61317	3,6	1,18
10.- Los recursos utilizados durante el curso son adecuados y suficientes	60159	3,5	1,13
11.- Ayuda a relacionar los contenidos de la materia con los ya conocidos y los de otras materias	59008	3,4	1,11
12.- Responde con precisión a las preguntas que le hacen los/las alumnos/as	60623	3,7	1,11
13.- Promueve la participación y el interés del alumnado por la materia	60574	3,6	1,17
<b>A 4 - Opinión Global</b>	<b>60863</b>	<b>3,7</b>	<b>1,09</b>
14.- En general, estoy satisfecho/a con la labor docente del profesor/a	60863	3,7	1,09
<b>B - OPINIÓN GENERAL DE LA ASIGNATURA</b>	<b>51888</b>	<b>3,7</b>	<b>1,10</b>
15.- Se da a conocer el programa de la asignatura	51488	4,0	1,01
16.- Se da a conocer la bibliografía, y si procede, los materiales necesarios para la asignatura	50750	3,8	1,08
17.- Para esta asignatura la disponibilidad de los datos en biblioteca es buena	34003	3,4	1,19
18.- Los criterios y sistema de evaluación son claros y se ajustan a los contenidos y metodología	46417	3,6	1,06
19.- Existe coordinación entre los/las profesores/as de esta asignatura	28463	3,6	1,16
20.- Existe coordinación entre esta asignatura y el resto de las asignaturas	40342	3,3	1,11
<b>C - CONTEXTO DEL AULA</b>	<b>52310</b>	<b>3,2</b>	<b>1,29</b>
21.- Las condiciones físicas del aula son adecuadas	52152	3,1	1,33
22.- La cantidad de alumnos/as en clase es adecuada	52009	3,4	1,25
23.- El equipamiento del aula en relación a las necesidades docentes es adecuado	51584	3,1	1,29
<b>D - AUTOVALORACIÓN DE LA ACTUACIÓN DEL ESTUDIANTE</b>	<b>52403</b>	<b>3,4</b>	<b>1,33</b>
24.- La asignatura me interesa	52297	3,9	1,01
25.- Estoy satisfecho/a con lo aprendido	51994	3,6	1,04
26.- Asisto a clase regularmente	51413	4,4	0,85
27.- Utilizo las tutorías con regularidad	44339	2,2	1,24
28.- El promedio de horas que dedico al estudio y preparación de esta asignatura	45858	2,8	1,26

**A - OPINIÓN SOBRE LA ACTUACION DOCENTE**

	UCA	Med	D.T
<b>A 1 - CUMPLIMIENTO DE LAS OBLIGACIONES</b>		<b>3,8</b>	<b>1,11</b>
A 1 - CUMPLIMIENTO DE LAS OBLIGACIONES		4,1	1,06
A 2 - ACTITUD DEL/DE LA PROFESOR/A		3,9	1,08
A 3 - DESARROLLO DE LAS CLASES		3,6	1,13
A 4 - OPINIÓN GLOBAL		3,7	1,09

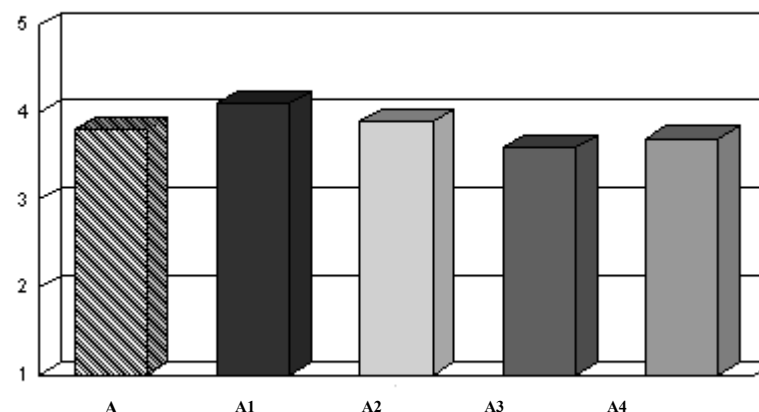

**Interpretación de los Resultados**

Los resultados del presente informe se presentan de la siguiente manera:

- Encabezamiento: En la parte izquierda figuran los datos identificativos del informe; en la derecha aparecen los resultados obtenidos por el profesorado de los colectivos que figuran en la parte izquierda
- Cuerpo del informe: Representa los resultados obtenidos por el / la profesor /a en la asignatura que aparece en la parte izquierda del encabezamiento. Los resultados muestran la puntuación media y desviación típica para cada uno de los ítems del cuestionario de opinión del alumnado sobre la docencia universitaria, así como los de los grupos (Actuación Docente, Opinión General de la Asignatura, Contexto del Aula y Actuación del estudiante) y subgrupos (Actuación Docente) que lo conforman.  
(N = número de respuestas válidas; Med = Media y D.T = desviación típica)

En el caso de que no aparezca ningún profesor / a y/o asignatura en el encabezamiento, el cuerpo del informe hará referenci al colectivo de profesores del primer estamento que figure en la parte izquierda del encabezamiento.

UNIVERSIDAD DE CÁDIZ

**Escala de Valoración**  
**1 = Mínimo / Muy Inadecuado      5 = Máximo / Muy Adecuado**

	N	Med	D.T
<b>A - OPINIÓN SOBRE LA ACTUACION DOCENTE</b>	<b>61713</b>	<b>3,8</b>	<b>1,11</b>
<b>A 1 - Cumplimiento de las Obligaciones</b>	<b>61569</b>	<b>4,1</b>	<b>1,06</b>
1.- Cumple el horario oficial de la asignatura	61330	4,2	1,02
2.- Cuando falta lo justifica	44627	4,1	1,12
3.- Es puntual a la entrada y salida de clase	61249	4,0	1,08
4.- Cumple el horario de tutoría	25613	4,1	1,12
<b>A 2 - Actitud del/de la Profesor/a</b>	<b>61600</b>	<b>3,9</b>	<b>1,08</b>
5.- Es respetuoso con el alumnado	61446	4,1	1,02
6.- Es accesible y está dispuesto a ayudar	59985	4,0	1,06
7.- La comunicación con el/la profesor/a es fluida y espontánea	61001	3,8	1,14
8.- El/la profesor/a se interesa por el aprendizaje del alumnado	59757	3,8	1,10
<b>A 3 - Desarrollo de las Clases</b>	<b>61573</b>	<b>3,6</b>	<b>1,13</b>
9.- La estructura de las clases es clara, lógica y organizada, subrayando los aspectos más relevantes	61317	3,6	1,18
10.- Los recursos utilizados durante el curso son adecuados y suficientes	60159	3,5	1,13
11.- Ayuda a relacionar los contenidos de la materia con los ya conocidos y los de otras materias	59008	3,4	1,11
12.- Responde con precisión a las preguntas que le hacen los/las alumnos/as	60623	3,7	1,11
13.- Promueve la participación y el interés del alumnado por la materia	60574	3,6	1,17
<b>A 4 - Opinión Global</b>	<b>60863</b>	<b>3,7</b>	<b>1,09</b>
14.- En general, estoy satisfecho/a con la labor docente del profesor/a	60863	3,7	1,09
<b>B - OPINIÓN GENERAL DE LA ASIGNATURA</b>	<b>51888</b>	<b>3,7</b>	<b>1,10</b>
15.- Se da a conocer el programa de la asignatura	51488	4,0	1,01
16.- Se da a conocer la bibliografía, y si procede, los materiales necesarios para la asignatura	50750	3,8	1,08
17.- Para esta asignatura la disponibilidad de los datos en biblioteca es buena	34003	3,4	1,19
18.- Los criterios y sistema de evaluación son claros y se ajustan a los contenidos y metodología	46417	3,6	1,06
19.- Existe coordinación entre los/las profesores/as de esta asignatura	28463	3,6	1,16
20.- Existe coordinación entre esta asignatura y el resto de las asignaturas	40342	3,3	1,11
<b>C - CONTEXTO DEL AULA</b>	<b>52310</b>	<b>3,2</b>	<b>1,29</b>
21.- Las condiciones físicas del aula son adecuadas	52152	3,1	1,33
22.- La cantidad de alumnos/as en clase es adecuada	52009	3,4	1,25
23.- El equipamiento del aula en relación a las necesidades docentes es adecuado	51584	3,1	1,29
<b>D - AUTOVALORACIÓN DE LA ACTUACIÓN DEL ESTUDIANTE</b>	<b>52403</b>	<b>3,4</b>	<b>1,33</b>
24.- La asignatura me interesa	52297	3,9	1,01
25.- Estoy satisfecho/a con lo aprendido	51994	3,6	1,04
26.- Asisto a clase regularmente	51413	4,4	0,85
27.- Utilizo las tutorías con regularidad	44339	2,2	1,24
28.- El promedio de horas que dedico al estudio y preparación de esta asignatura	45858	2,8	1,26

**A - OPINIÓN SOBRE LA ACTUACION DOCENTE**

	UCA	Med	D.T
<b>A 1 - CUMPLIMIENTO DE LAS OBLIGACIONES</b>		<b>3,8</b>	<b>1,11</b>
A 1 - CUMPLIMIENTO DE LAS OBLIGACIONES		4,1	1,06
A 2 - ACTITUD DEL/DE LA PROFESOR/A		3,9	1,08
A 3 - DESARROLLO DE LAS CLASES		3,6	1,13
A 4 - OPINIÓN GLOBAL		3,7	1,09

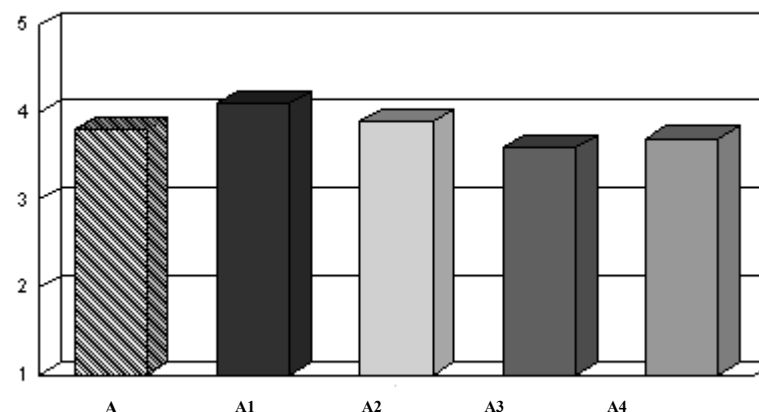

**Interpretación de los Resultados**

Los resultados del presente informe se presentan de la siguiente manera:

- Encabezamiento: En la parte izquierda figuran los datos identificativos del informe; en la derecha aparecen los resultados obtenidos por el profesorado de los colectivos que figuran en la parte izquierda
- Cuerpo del informe: Representa los resultados obtenidos por el / la profesor /a en la asignatura que aparece en la parte izquierda del encabezamiento. Los resultados muestran la puntuación media y desviación típica para cada uno de los ítems del cuestionario de opinión del alumnado sobre la docencia universitaria, así como los de los grupos (Actuación Docente, Opinión General de la Asignatura, Contexto del Aula y Actuación del estudiante) y subgrupos (Actuación Docente) que lo conforman.  
(N = número de respuestas válidas; Med = Media y D.T = desviación típica)

En el caso de que no aparezca ningún profesor / a y/o asignatura en el encabezamiento, el cuerpo del informe hará referenci al colectivo de profesores del primer estamento que figure en la parte izquierda del encabezamiento.

UNIVERSIDAD DE CÁDIZ

**Escala de Valoración**  
 1 = Mínimo / Muy Inadecuado      5 = Máximo / Muy Adecuado

	N	Med	D.T
<b>A - OPINIÓN SOBRE LA ACTUACION DOCENTE</b>	<b>61713</b>	<b>3,8</b>	<b>1,11</b>
<b>A 1 - Cumplimiento de las Obligaciones</b>	<b>61569</b>	<b>4,1</b>	<b>1,06</b>
1.- Cumple el horario oficial de la asignatura	61330	4,2	1,02
2.- Cuando falta lo justifica	44627	4,1	1,12
3.- Es puntual a la entrada y salida de clase	61249	4,0	1,08
4.- Cumple el horario de tutoría	25613	4,1	1,12
<b>A 2 - Actitud del/de la Profesor/a</b>	<b>61600</b>	<b>3,9</b>	<b>1,08</b>
5.- Es respetuoso con el alumnado	61446	4,1	1,02
6.- Es accesible y está dispuesto a ayudar	59985	4,0	1,06
7.- La comunicación con el/la profesor/a es fluida y espontánea	61001	3,8	1,14
8.- El/la profesor/a se interesa por el aprendizaje del alumnado	59757	3,8	1,10
<b>A 3 - Desarrollo de las Clases</b>	<b>61573</b>	<b>3,6</b>	<b>1,13</b>
9.- La estructura de las clases es clara, lógica y organizada, subrayando los aspectos más relevantes	61317	3,6	1,18
10.- Los recursos utilizados durante el curso son adecuados y suficientes	60159	3,5	1,13
11.- Ayuda a relacionar los contenidos de la materia con los ya conocidos y los de otras materias	59008	3,4	1,11
12.- Responde con precisión a las preguntas que le hacen los/las alumnos/as	60623	3,7	1,11
13.- Promueve la participación y el interés del alumnado por la materia	60574	3,6	1,17
<b>A 4 - Opinión Global</b>	<b>60863</b>	<b>3,7</b>	<b>1,09</b>
14.- En general, estoy satisfecho/a con la labor docente del profesor/a	60863	3,7	1,09
<b>B - OPINIÓN GENERAL DE LA ASIGNATURA</b>	<b>51888</b>	<b>3,7</b>	<b>1,10</b>
15.- Se da a conocer el programa de la asignatura	51488	4,0	1,01
16.- Se da a conocer la bibliografía, y si procede, los materiales necesarios para la asignatura	50750	3,8	1,08
17.- Para esta asignatura la disponibilidad de los datos en biblioteca es buena	34003	3,4	1,19
18.- Los criterios y sistema de evaluación son claros y se ajustan a los contenidos y metodología	46417	3,6	1,06
19.- Existe coordinación entre los/las profesores/as de esta asignatura	28463	3,6	1,16
20.- Existe coordinación entre esta asignatura y el resto de las asignaturas	40342	3,3	1,11
<b>C - CONTEXTO DEL AULA</b>	<b>52310</b>	<b>3,2</b>	<b>1,29</b>
21.- Las condiciones físicas del aula son adecuadas	52152	3,1	1,33
22.- La cantidad de alumnos/as en clase es adecuada	52009	3,4	1,25
23.- El equipamiento del aula en relación a las necesidades docentes es adecuado	51584	3,1	1,29
<b>D - AUTOVALORACIÓN DE LA ACTUACIÓN DEL ESTUDIANTE</b>	<b>52403</b>	<b>3,4</b>	<b>1,33</b>
24.- La asignatura me interesa	52297	3,9	1,01
25.- Estoy satisfecho/a con lo aprendido	51994	3,6	1,04
26.- Asisto a clase regularmente	51413	4,4	0,85
27.- Utilizo las tutorías con regularidad	44339	2,2	1,24
28.- El promedio de horas que dedico al estudio y preparación de esta asignatura	45858	2,8	1,26

**A - OPINIÓN SOBRE LA ACTUACION DOCENTE**

	UCA	Med	D.T
A 1 - CUMPLIMIENTO DE LAS OBLIGACIONES		3,8	1,11
A 2 - ACTITUD DEL/DE LA PROFESOR/A		4,1	1,06
A 3 - DESARROLLO DE LAS CLASES		3,9	1,08
A 4 - OPINIÓN GLOBAL		3,6	1,13
		3,7	1,09

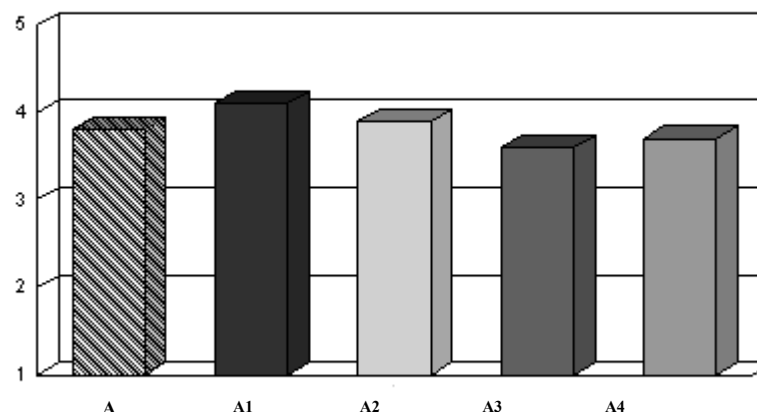

**Interpretación de los Resultados**

Los resultados del presente informe se presentan de la siguiente manera:

- Encabezamiento: En la parte izquierda figuran los datos identificativos del informe; en la derecha aparecen los resultados obtenidos por el profesorado de los colectivos que figuran en la parte izquierda
- Cuerpo del informe: Representa los resultados obtenidos por el / la profesor /a en la asignatura que aparece en la parte izquierda del encabezamiento. Los resultados muestran la puntuación media y desviación típica para cada uno de los ítems del cuestionario de opinión del alumnado sobre la docencia universitaria, así como los de los grupos (Actuación Docente, Opinión General de la Asignatura, Contexto del Aula y Actuación del estudiante) y subgrupos (Actuación Docente) que lo conforman.  
(N = número de respuestas válidas; Med = Media y D.T = desviación típica)

En el caso de que no aparezca ningún profesor / a y/o asignatura en el encabezamiento, el cuerpo del informe hará referenci al colectivo de profesores del primer estamento que figure en la parte izquierda del encabezamiento.