

PROFESOR /A	
ASIGNATURA	
DEPARTAMENTO	
TITULACIÓN	INGENIERO INDUSTRIAL
CENTRO	E.POLITÉCNICA SUPERIOR

Escala de Valoración		
1 = Mínimo / Muy Inadecuado		5 = Máximo / Muy Adecuado

	N	Med	D.T
A - OPINIÓN SOBRE LA ACTUACION DOCENTE	184	3,6	1,02
A 1 - Cumplimiento de las Obligaciones	183	3,9	1,00
1.- Cumple el horario oficial de la asignatura	183	4,0	1,00
2.- Cuando falta lo justifica	161	4,0	0,98
3.- Es puntual a la entrada y salida de clase	183	3,7	1,03
4.- Cumple el horario de tutoría	62	3,9	1,01
A 2 - Actitud del/de la Profesor/a	183	3,7	1,03
5.- Es respetuoso con el alumnado	183	4,2	0,84
6.- Es accesible y está dispuesto a ayudar	169	3,8	1,00
7.- La comunicación con el/la profesor/a es fluida y espontánea	183	3,4	1,08
8.- El/la profesor/a se interesa por el aprendizaje del alumnado	179	3,4	1,01
A 3 - Desarrollo de las Clases	183	3,3	0,97
9.- La estructura de las clases es clara, lógica y organizada, subrayando los aspectos más relevantes	183	3,5	1,14
10.- Los recursos utilizados durante el curso son adecuados y suficientes	182	3,3	0,84
11.- Ayuda a relacionar los contenidos de la materia con los ya conocidos y los de otras materias	179	3,2	0,96
12.- Responde con precisión a las preguntas que le hacen los/las alumnos/as	175	3,7	0,86
13.- Promueve la participación y el interés del alumnado por la materia	179	3,2	1,03
A 4 - Opinión Global	181	3,5	1,01
14.- En general, estoy satisfecho/a con la labor docente del profesor/a	181	3,5	1,01
B - OPINIÓN GENERAL DE LA ASIGNATURA	176	3,4	1,08
15.- Se da a conocer el programa de la asignatura	171	3,9	1,08
16.- Se da a conocer la bibliografía, y si procede, los materiales necesarios para la asignatura	175	3,7	1,05
17.- Para esta asignatura la disponibilidad de los datos en biblioteca es buena	122	3,0	1,14
18.- Los criterios y sistema de evaluación son claros y se ajustan a los contenidos y metodología	155	3,3	0,88
19.- Existe coordinación entre los/las profesores/as de esta asignatura	80	3,3	1,19
20.- Existe coordinación entre esta asignatura y el resto de las asignaturas	128	2,9	1,01
C - CONTEXTO DEL AULA	180	3,2	1,10
21.- Las condiciones físicas del aula son adecuadas	179	2,8	1,06
22.- La cantidad de alumnos/as en clase es adecuada	179	3,8	0,99
23.- El equipamiento del aula en relación a las necesidades docentes es adecuado	179	2,9	1,02
D - AUTOVALORACIÓN DE LA ACTUACIÓN DEL ESTUDIANTE	180	2,9	1,18
24.- La asignatura me interesa	180	3,6	0,98
25.- Estoy satisfecho/a con lo aprendido	179	3,4	0,92
26.- Asisto a clase regularmente	179	3,4	0,92
27.- Utilizo las tutorías con regularidad	159	1,9	0,96
28.- El promedio de horas que dedico al estudio y preparación de esta asignatura	161	2,3	1,17

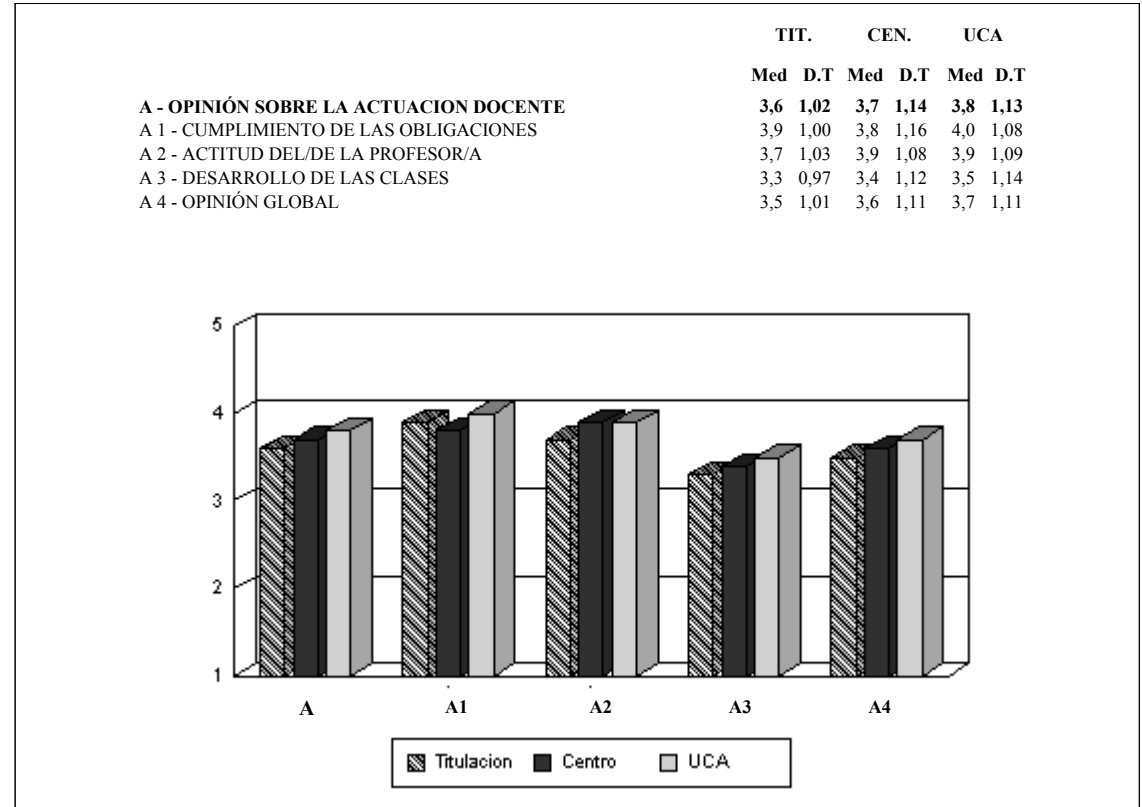

Interpretación de los Resultados

Los resultados del presente informe se presentan de la siguiente manera:

- Encabezamiento: En la parte izquierda figuran los datos identificativos del informe; en la derecha aparecen los resultados obtenidos por el profesorado de los colectivos que figuran en la parte izquierda
- Cuerpo del informe: Representa los resultados obtenidos por el / la profesor/a en la asignatura que aparece en la parte izquierda del encabezamiento. Los resultados muestran la puntuación media y desviación típica para cada uno de los ítems del cuestionario de opinión del alumnado sobre la docencia universitaria, así como los de los grupos (Actuación Docente, Opinión General de la Asignatura, Contexto del Aula y Actuación del estudiante) y subgrupos (Actuación Docente) que lo conforman.
(N = número de respuestas válidas; Med = Media y D.T = desviación típica)

En el caso de que no aparezca ningún profesor / a y/o asignatura en el encabezamiento, el cuerpo del informe hará referencia al colectivo de profesores del primer estamento que figure en la parte izquierda del encabezamiento.

PROFESOR /A
ASIGNATURA
DEPARTAMENTO
TITULACIÓN
CENTRO

INGENIERO TÉCNICO DE OBRAS PÚBLICAS (CONSTRUCCIONES)
E.POLITÉCNICA SUPERIOR

Escala de Valoración
1 = Mínimo / Muy Inadecuado 5 = Máximo / Muy Adecuado

	N	Med	D.T
A - OPINIÓN SOBRE LA ACTUACION DOCENTE	157	4,0	1,02
A 1 - Cumplimiento de las Obligaciones	157	4,0	1,14
1.- Cumple el horario oficial de la asignatura	157	4,1	1,06
2.- Cuando falta lo justifica	152	4,1	1,20
3.- Es puntual a la entrada y salida de clase	157	3,8	1,16
4.- Cumple el horario de tutoría	89	4,1	1,14
A 2 - Actitud del/de la Profesor/a	157	4,3	0,91
5.- Es respetuoso con el alumnado	157	4,4	0,85
6.- Es accesible y está dispuesto a ayudar	154	4,4	0,88
7.- La comunicación con el/la profesor/a es fluida y espontánea	156	4,3	0,89
8.- El/la profesor/a se interesa por el aprendizaje del alumnado	155	4,2	1,02
A 3 - Desarrollo de las Clases	157	3,9	0,99
9.- La estructura de las clases es clara, lógica y organizada, subrayando los aspectos más relevantes	156	4,0	0,89
10.- Los recursos utilizados durante el curso son adecuados y suficientes	155	3,3	1,10
11.- Ayuda a relacionar los contenidos de la materia con los ya conocidos y los de otras materias	156	3,7	0,89
12.- Responde con precisión a las preguntas que le hacen los/las alumnos/as	157	4,2	0,86
13.- Promueve la participación y el interés del alumnado por la materia	156	4,1	1,00
A 4 - Opinión Global	155	4,2	0,97
14.- En general, estoy satisfecho/a con la labor docente del profesor/a	155	4,2	0,97
B - OPINIÓN GENERAL DE LA ASIGNATURA	127	3,5	1,05
15.- Se da a conocer el programa de la asignatura	126	4,0	0,82
16.- Se da a conocer la bibliografía, y si procede, los materiales necesarios para la asignatura	119	3,6	0,94
17.- Para esta asignatura la disponibilidad de los datos en biblioteca es buena	78	3,1	1,21
18.- Los criterios y sistema de evaluación son claros y se ajustan a los contenidos y metodología	110	3,7	1,08
19.- Existe coordinación entre los/las profesores/as de esta asignatura	67	3,0	1,28
20.- Existe coordinación entre esta asignatura y el resto de las asignaturas	102	3,3	0,92
C - CONTEXTO DEL AULA	127	2,9	1,10
21.- Las condiciones físicas del aula son adecuadas	125	2,6	1,06
22.- La cantidad de alumnos/as en clase es adecuada	127	3,4	1,04
23.- El equipamiento del aula en relación a las necesidades docentes es adecuado	125	2,5	1,01
D - AUTOVALORACIÓN DE LA ACTUACIÓN DEL ESTUDIANTE	127	3,5	1,20
24.- La asignatura me interesa	127	4,2	0,78
25.- Estoy satisfecho/a con lo aprendido	127	3,8	0,87
26.- Asisto a clase regularmente	127	3,8	0,87
27.- Utilizo las tutorías con regularidad	111	2,1	1,09
28.- El promedio de horas que dedico al estudio y preparación de esta asignatura	113	3,2	1,20

	TIT.		CEN.		UCA	
	Med	D.T	Med	D.T	Med	D.T
A - OPINIÓN SOBRE LA ACTUACION DOCENTE	4,0	1,02	3,7	1,14	3,8	1,13
A 1 - CUMPLIMIENTO DE LAS OBLIGACIONES	4,0	1,14	3,8	1,16	4,0	1,08
A 2 - ACTITUD DEL/DE LA PROFESOR/A	4,3	0,91	3,9	1,08	3,9	1,09
A 3 - DESARROLLO DE LAS CLASES	3,9	0,99	3,4	1,12	3,5	1,14
A 4 - OPINIÓN GLOBAL	4,2	0,97	3,6	1,11	3,7	1,11

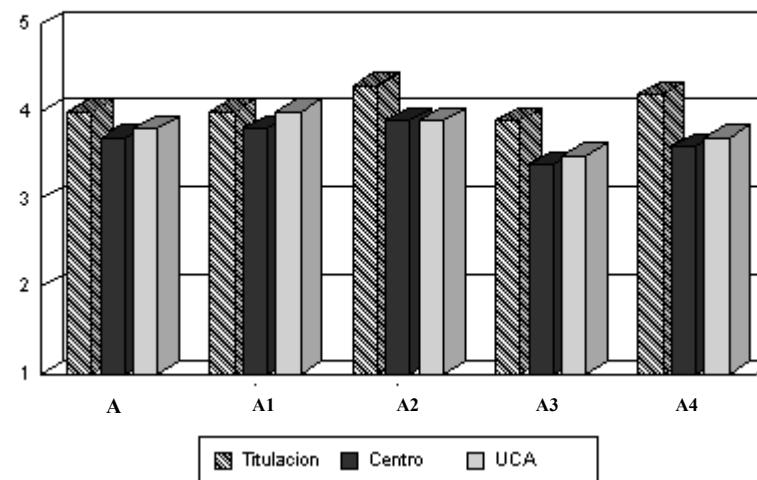

Interpretación de los Resultados

Los resultados del presente informe se presentan de la siguiente manera:

- Encabezamiento: En la parte izquierda figuran los datos identificativos del informe; en la derecha aparecen los resultados obtenidos por el profesorado de los colectivos que figuran en la parte izquierda
- Cuerpo del informe: Representa los resultados obtenidos por el / la profesor/a en la asignatura que aparece en la parte izquierda del encabezamiento. Los resultados muestran la puntuación media y desviación típica para cada uno de los ítems del cuestionario de opinión del alumnado sobre la docencia universitaria, así como los de los grupos (Actuación Docente, Opinión General de la Asignatura, Contexto del Aula y Actuación del estudiante) y subgrupos (Actuación Docente) que lo conforman.
(N = número de respuestas válidas; Med = Media y D.T = desviación típica)

En el caso de que no aparezca ningún profesor / a y/o asignatura en el encabezamiento, el cuerpo del informe hará referencia al colectivo de profesores del primer estamento que figure en la parte izquierda del encabezamiento.

PROFESOR /A
ASIGNATURA
DEPARTAMENTO
TITULACIÓN
CENTRO

INGENIERO TÉCNICO INDUSTRIAL, ESPECIALIDAD EN QUÍMICA
E.POLITÉCNICA SUPERIOR

Escala de Valoración
1 = Mínimo / Muy Inadecuado 5 = Máximo / Muy Adecuado

	N	Med	D.T
A - OPINIÓN SOBRE LA ACTUACION DOCENTE	457	3,5	1,23
A 1 - Cumplimiento de las Obligaciones	454	3,6	1,31
1.- Cumple el horario oficial de la asignatura	453	3,8	1,20
2.- Cuando falta lo justifica	391	3,5	1,37
3.- Es puntual a la entrada y salida de clase	450	3,7	1,25
4.- Cumple el horario de tutoría	253	3,3	1,54
A 2 - Actitud del/de la Profesor/a	456	3,7	1,16
5.- Es respetuoso con el alumnado	453	4,0	1,05
6.- Es accesible y está dispuesto a ayudar	436	3,7	1,18
7.- La comunicación con el/la profesor/a es fluida y espontánea	452	3,6	1,21
8.- El/la profesor/a se interesa por el aprendizaje del alumnado	450	3,5	1,17
A 3 - Desarrollo de las Clases	457	3,3	1,19
9.- La estructura de las clases es clara, lógica y organizada, subrayando los aspectos más relevantes	453	3,3	1,23
10.- Los recursos utilizados durante el curso son adecuados y suficientes	453	3,2	1,25
11.- Ayuda a relacionar los contenidos de la materia con los ya conocidos y los de otras materias	441	3,2	1,17
12.- Responde con precisión a las preguntas que le hacen los/las alumnos/as	452	3,4	1,17
13.- Promueve la participación y el interés del alumnado por la materia	445	3,4	1,20
A 4 - Opinión Global	452	3,5	1,16
14.- En general, estoy satisfecho/a con la labor docente del profesor/a	452	3,5	1,16
B - OPINIÓN GENERAL DE LA ASIGNATURA	402	3,5	1,17
15.- Se da a conocer el programa de la asignatura	398	4,0	0,99
16.- Se da a conocer la bibliografía, y si procede, los materiales necesarios para la asignatura	401	3,8	1,10
17.- Para esta asignatura la disponibilidad de los datos en biblioteca es buena	269	3,2	1,27
18.- Los criterios y sistema de evaluación son claros y se ajustan a los contenidos y metodología	372	3,4	1,18
19.- Existe coordinación entre los/las profesores/as de esta asignatura	232	3,4	1,31
20.- Existe coordinación entre esta asignatura y el resto de las asignaturas	337	3,2	1,12
C - CONTEXTO DEL AULA	403	2,6	1,34
21.- Las condiciones físicas del aula son adecuadas	400	2,2	1,17
22.- La cantidad de alumnos/as en clase es adecuada	401	3,3	1,30
23.- El equipamiento del aula en relación a las necesidades docentes es adecuado	401	2,5	1,32
D - AUTOVALORACIÓN DE LA ACTUACIÓN DEL ESTUDIANTE	402	3,2	1,19
24.- La asignatura me interesa	402	3,7	0,98
25.- Estoy satisfecho/a con lo aprendido	400	3,4	1,03
26.- Asisto a clase regularmente	400	3,4	1,03
27.- Utilizo las tutorías con regularidad	350	2,3	1,14
28.- El promedio de horas que dedico al estudio y preparación de esta asignatura	355	2,9	1,34

	TIT.		CEN.		UCA	
	Med	D.T	Med	D.T	Med	D.T
A - OPINIÓN SOBRE LA ACTUACION DOCENTE	3,5	1,23	3,7	1,14	3,8	1,13
A 1 - CUMPLIMIENTO DE LAS OBLIGACIONES	3,6	1,31	3,8	1,16	4,0	1,08
A 2 - ACTITUD DEL/DE LA PROFESOR/A	3,7	1,16	3,9	1,08	3,9	1,09
A 3 - DESARROLLO DE LAS CLASES	3,3	1,19	3,4	1,12	3,5	1,14
A 4 - OPINIÓN GLOBAL	3,5	1,16	3,6	1,11	3,7	1,11

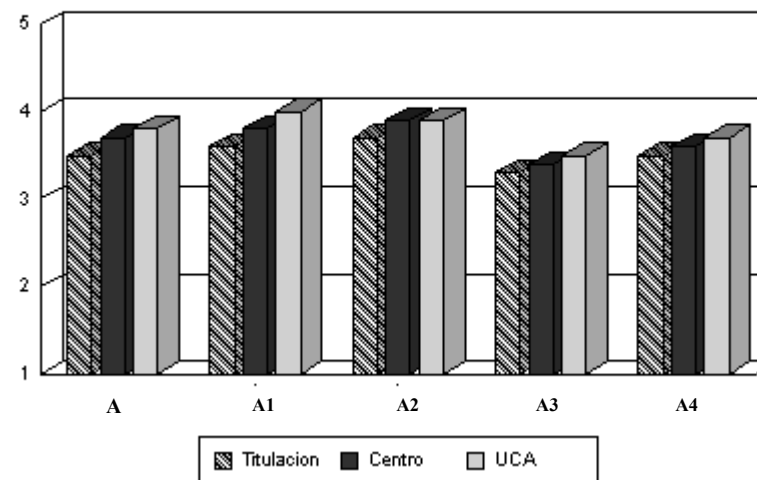

Interpretación de los Resultados

Los resultados del presente informe se presentan de la siguiente manera:

- Encabezamiento: En la parte izquierda figuran los datos identificativos del informe; en la derecha aparecen los resultados obtenidos por el profesorado de los colectivos que figuran en la parte izquierda
- Cuerpo del informe: Representa los resultados obtenidos por el / la profesor/a en la asignatura que aparece en la parte izquierda del encabezamiento. Los resultados muestran la puntuación media y desviación típica para cada uno de los ítems del cuestionario de opinión del alumnado sobre la docencia universitaria, así como los de los grupos (Actuación Docente, Opinión General de la Asignatura, Contexto del Aula y Actuación del estudiante) y subgrupos (Actuación Docente) que lo conforman.
(N = número de respuestas válidas; Med = Media y D.T = desviación típica)

En el caso de que no aparezca ningún profesor / a y/o asignatura en el encabezamiento, el cuerpo del informe hará referencia al colectivo de profesores del primer estamento que figure en la parte izquierda del encabezamiento.

PROFESOR /A
ASIGNATURA
DEPARTAMENTO
TITULACIÓN
CENTRO

INGENIERO TÉCNICA DE OBRAS PÚBLICAS, ESPECIALIDAD EN
E.POLITÉCNICA SUPERIOR

Escala de Valoración
1 = Mínimo / Muy Inadecuado 5 = Máximo / Muy Adecuado

	N	Med	D.T
A - OPINIÓN SOBRE LA ACTUACION DOCENTE	385	3,7	1,18
A 1 - Cumplimiento de las Obligaciones	385	4,0	1,16
1.- Cumple el horario oficial de la asignatura	383	4,1	1,11
2.- Cuando falta lo justifica	309	4,0	1,17
3.- Es puntual a la entrada y salida de clase	381	3,9	1,13
4.- Cumple el horario de tutoría	188	3,8	1,40
A 2 - Actitud del/de la Profesor/a	383	3,9	1,11
5.- Es respetuoso con el alumnado	380	4,3	0,96
6.- Es accesible y está dispuesto a ayudar	366	4,0	1,10
7.- La comunicación con el/la profesor/a es fluida y espontánea	376	3,7	1,13
8.- El/la profesor/a se interesa por el aprendizaje del alumnado	367	3,6	1,17
A 3 - Desarrollo de las Clases	383	3,4	1,17
9.- La estructura de las clases es clara, lógica y organizada, subrayando los aspectos más relevantes	381	3,4	1,26
10.- Los recursos utilizados durante el curso son adecuados y suficientes	368	3,2	1,11
11.- Ayuda a relacionar los contenidos de la materia con los ya conocidos y los de otras materias	375	3,4	1,10
12.- Responde con precisión a las preguntas que le hacen los/las alumnos/as	379	3,6	1,15
13.- Promueve la participación y el interés del alumnado por la materia	372	3,4	1,26
A 4 - Opinión Global	380	3,5	1,20
14.- En general, estoy satisfecho/a con la labor docente del profesor/a	380	3,5	1,20
B - OPINIÓN GENERAL DE LA ASIGNATURA	346	3,6	1,14
15.- Se da a conocer el programa de la asignatura	343	4,0	1,08
16.- Se da a conocer la bibliografía, y si procede, los materiales necesarios para la asignatura	345	3,9	0,98
17.- Para esta asignatura la disponibilidad de los datos en biblioteca es buena	213	3,2	1,11
18.- Los criterios y sistema de evaluación son claros y se ajustan a los contenidos y metodología	294	3,4	1,11
19.- Existe coordinación entre los/las profesores/as de esta asignatura	196	3,4	1,21
20.- Existe coordinación entre esta asignatura y el resto de las asignaturas	269	3,0	1,16
C - CONTEXTO DEL AULA	349	2,8	1,22
21.- Las condiciones físicas del aula son adecuadas	345	2,4	1,17
22.- La cantidad de alumnos/as en clase es adecuada	346	3,5	1,10
23.- El equipamiento del aula en relación a las necesidades docentes es adecuado	343	2,5	1,12
D - AUTOVALORACIÓN DE LA ACTUACIÓN DEL ESTUDIANTE	350	3,3	1,25
24.- La asignatura me interesa	350	4,0	0,96
25.- Estoy satisfecho/a con lo aprendido	346	3,5	1,11
26.- Asisto a clase regularmente	346	3,5	1,11
27.- Utilizo las tutorías con regularidad	301	2,2	1,10
28.- El promedio de horas que dedico al estudio y preparación de esta asignatura	325	3,1	1,24

	TIT.		CEN.		UCA	
	Med	D.T	Med	D.T	Med	D.T
A - OPINIÓN SOBRE LA ACTUACION DOCENTE	3,7	1,18	3,7	1,14	3,8	1,13
A 1 - CUMPLIMIENTO DE LAS OBLIGACIONES	4,0	1,16	3,8	1,16	4,0	1,08
A 2 - ACTITUD DEL/DE LA PROFESOR/A	3,9	1,11	3,9	1,08	3,9	1,09
A 3 - DESARROLLO DE LAS CLASES	3,4	1,17	3,4	1,12	3,5	1,14
A 4 - OPINIÓN GLOBAL	3,5	1,20	3,6	1,11	3,7	1,11

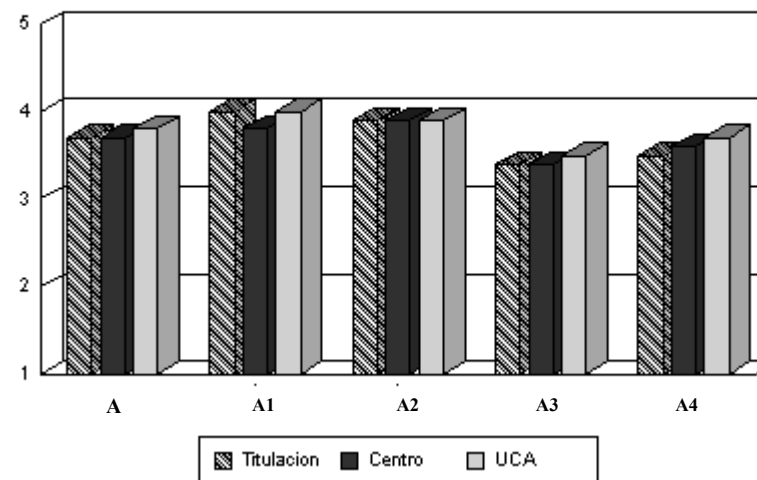

Interpretación de los Resultados

Los resultados del presente informe se presentan de la siguiente manera:

- Encabezamiento: En la parte izquierda figuran los datos identificativos del informe; en la derecha aparecen los resultados obtenidos por el profesorado de los colectivos que figuran en la parte izquierda
- Cuerpo del informe: Representa los resultados obtenidos por el / la profesor/a en la asignatura que aparece en la parte izquierda del encabezamiento. Los resultados muestran la puntuación media y desviación típica para cada uno de los ítems del cuestionario de opinión del alumnado sobre la docencia universitaria, así como los de los grupos (Actuación Docente, Opinión General de la Asignatura, Contexto del Aula y Actuación del estudiante) y subgrupos (Actuación Docente) que lo conforman.
(N = número de respuestas válidas; Med = Media y D.T = desviación típica)

En el caso de que no aparezca ningún profesor / a y/o asignatura en el encabezamiento, el cuerpo del informe hará referencia al colectivo de profesores del primer estamento que figure en la parte izquierda del encabezamiento.

PROFESOR /A
ASIGNATURA
DEPARTAMENTO
TITULACIÓN
CENTRO

INGENIERO TÉCNICO INDUSTRIAL, ESPECIALIDAD EN MECÁNICA
E.POLITÉCNICA SUPERIOR

Escala de Valoración
1 = Mínimo / Muy Inadecuado 5 = Máximo / Muy Adecuado

	N	Med	D.T
A - OPINIÓN SOBRE LA ACTUACION DOCENTE	299	3,6	1,11
A 1 - Cumplimiento de las Obligaciones	297	3,7	1,15
1.- Cumple el horario oficial de la asignatura	297	3,8	1,17
2.- Cuando falta lo justifica	257	3,7	1,16
3.- Es puntual a la entrada y salida de clase	296	3,7	1,17
4.- Cumple el horario de tutoría	129	3,6	1,24
A 2 - Actitud del/de la Profesor/a	298	3,8	1,09
5.- Es respetuoso con el alumnado	296	4,0	1,04
6.- Es accesible y está dispuesto a ayudar	293	3,9	1,08
7.- La comunicación con el/la profesor/a es fluida y espontánea	298	3,6	1,13
8.- El/la profesor/a se interesa por el aprendizaje del alumnado	293	3,5	1,15
A 3 - Desarrollo de las Clases	299	3,3	1,10
9.- La estructura de las clases es clara, lógica y organizada, subrayando los aspectos más relevantes	297	3,4	1,19
10.- Los recursos utilizados durante el curso son adecuados y suficientes	287	3,0	1,10
11.- Ayuda a relacionar los contenidos de la materia con los ya conocidos y los de otras materias	291	3,2	1,05
12.- Responde con precisión a las preguntas que le hacen los/las alumnos/as	297	3,6	1,08
13.- Promueve la participación y el interés del alumnado por la materia	297	3,4	1,13
A 4 - Opinión Global	299	3,6	1,00
14.- En general, estoy satisfecho/a con la labor docente del profesor/a	299	3,6	1,00
B - OPINIÓN GENERAL DE LA ASIGNATURA	283	3,4	1,09
15.- Se da a conocer el programa de la asignatura	280	3,8	1,05
16.- Se da a conocer la bibliografía, y si procede, los materiales necesarios para la asignatura	278	3,7	1,02
17.- Para esta asignatura la disponibilidad de los datos en biblioteca es buena	187	3,0	1,34
18.- Los criterios y sistema de evaluación son claros y se ajustan a los contenidos y metodología	259	3,5	1,00
19.- Existe coordinación entre los/las profesores/as de esta asignatura	161	3,4	1,09
20.- Existe coordinación entre esta asignatura y el resto de las asignaturas	218	3,1	1,10
C - CONTEXTO DEL AULA	283	2,9	1,29
21.- Las condiciones físicas del aula son adecuadas	282	2,4	1,21
22.- La cantidad de alumnos/as en clase es adecuada	281	3,7	1,12
23.- El equipamiento del aula en relación a las necesidades docentes es adecuado	275	2,6	1,16
D - AUTOVALORACIÓN DE LA ACTUACIÓN DEL ESTUDIANTE	284	3,1	1,17
24.- La asignatura me interesa	281	3,7	0,97
25.- Estoy satisfecho/a con lo aprendido	281	3,4	0,93
26.- Asisto a clase regularmente	281	3,4	0,93
27.- Utilizo las tutorías con regularidad	253	2,1	1,12
28.- El promedio de horas que dedico al estudio y preparación de esta asignatura	256	2,8	1,29

	TIT.		CEN.		UCA	
	Med	D.T	Med	D.T	Med	D.T
A - OPINIÓN SOBRE LA ACTUACION DOCENTE	3,6	1,11	3,7	1,14	3,8	1,13
A 1 - CUMPLIMIENTO DE LAS OBLIGACIONES	3,7	1,15	3,8	1,16	4,0	1,08
A 2 - ACTITUD DEL/DE LA PROFESOR/A	3,8	1,09	3,9	1,08	3,9	1,09
A 3 - DESARROLLO DE LAS CLASES	3,3	1,10	3,4	1,12	3,5	1,14
A 4 - OPINIÓN GLOBAL	3,6	1,00	3,6	1,11	3,7	1,11

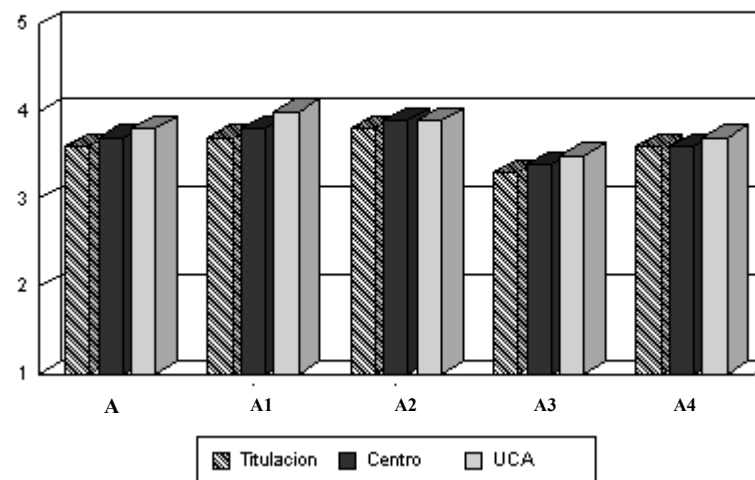

Interpretación de los Resultados

Los resultados del presente informe se presentan de la siguiente manera:

- Encabezamiento: En la parte izquierda figuran los datos identificativos del informe; en la derecha aparecen los resultados obtenidos por el profesorado de los colectivos que figuran en la parte izquierda
- Cuerpo del informe: Representa los resultados obtenidos por el / la profesor/a en la asignatura que aparece en la parte izquierda del encabezamiento. Los resultados muestran la puntuación media y desviación típica para cada uno de los ítems del cuestionario de opinión del alumnado sobre la docencia universitaria, así como los de los grupos (Actuación Docente, Opinión General de la Asignatura, Contexto del Aula y Actuación del estudiante) y subgrupos (Actuación Docente) que lo conforman.
(N = número de respuestas válidas; Med = Media y D.T = desviación típica)

En el caso de que no aparezca ningún profesor / a y/o asignatura en el encabezamiento, el cuerpo del informe hará referencia al colectivo de profesores del primer estamento que figure en la parte izquierda del encabezamiento.

PROFESOR /A	
ASIGNATURA	
DEPARTAMENTO	
TITULACIÓN	INGENIERO TÉCNICO INDUSTRIAL, ESPECIALIDAD EN ELECTRÓNICA
CENTRO	E.POLITÉCNICA SUPERIOR

Escala de Valoración
1 = Mínimo / Muy Inadecuado 5 = Máximo / Muy Adecuado

	N	Med	D.T
A - OPINIÓN SOBRE LA ACTUACION DOCENTE	180	3,8	1,02
A 1 - Cumplimiento de las Obligaciones	179	4,1	0,97
1.- Cumple el horario oficial de la asignatura	179	4,1	0,97
2.- Cuando falta lo justifica	158	4,2	1,00
3.- Es puntual a la entrada y salida de clase	179	4,0	0,97
4.- Cumple el horario de tutoría	116	4,0	1,10
A 2 - Actitud del/de la Profesor/a	180	4,0	0,90
5.- Es respetuoso con el alumnado	180	4,4	0,81
6.- Es accesible y está dispuesto a ayudar	177	4,2	0,87
7.- La comunicación con el/la profesor/a es fluida y espontánea	179	3,9	0,97
8.- El/la profesor/a se interesa por el aprendizaje del alumnado	179	3,8	0,97
A 3 - Desarrollo de las Clases	180	3,5	1,07
9.- La estructura de las clases es clara, lógica y organizada, subrayando los aspectos más relevantes	180	3,5	1,21
10.- Los recursos utilizados durante el curso son adecuados y suficientes	180	3,2	1,09
11.- Ayuda a relacionar los contenidos de la materia con los ya conocidos y los de otras materias	180	3,4	1,03
12.- Responde con precisión a las preguntas que le hacen los/las alumnos/as	180	3,8	1,09
13.- Promueve la participación y el interés del alumnado por la materia	180	3,6	1,01
A 4 - Opinión Global	180	3,7	1,04
14.- En general, estoy satisfecho/a con la labor docente del profesor/a	180	3,7	1,04
B - OPINIÓN GENERAL DE LA ASIGNATURA	171	3,5	1,02
15.- Se da a conocer el programa de la asignatura	169	4,0	0,97
16.- Se da a conocer la bibliografía, y si procede, los materiales necesarios para la asignatura	165	3,7	1,00
17.- Para esta asignatura la disponibilidad de los datos en biblioteca es buena	136	3,1	1,10
18.- Los criterios y sistema de evaluación son claros y se ajustan a los contenidos y metodología	158	3,5	0,97
19.- Existe coordinación entre los/las profesores/as de esta asignatura	116	3,6	1,16
20.- Existe coordinación entre esta asignatura y el resto de las asignaturas	153	3,2	0,96
C - CONTEXTO DEL AULA	171	3,1	1,27
21.- Las condiciones físicas del aula son adecuadas	169	2,6	1,25
22.- La cantidad de alumnos/as en clase es adecuada	171	3,8	1,15
23.- El equipamiento del aula en relación a las necesidades docentes es adecuado	168	2,8	1,18
D - AUTOVALORACIÓN DE LA ACTUACIÓN DEL ESTUDIANTE	171	3,3	1,14
24.- La asignatura me interesa	171	3,8	0,92
25.- Estoy satisfecho/a con lo aprendido	170	3,6	0,93
26.- Asisto a clase regularmente	170	3,6	0,93
27.- Utilizo las tutorías con regularidad	148	2,5	1,14
28.- El promedio de horas que dedico al estudio y preparación de esta asignatura	153	3,0	1,37

	TIT.		CEN.		UCA	
	Med	D.T	Med	D.T	Med	D.T
A - OPINIÓN SOBRE LA ACTUACION DOCENTE	3,8	1,02	3,7	1,14	3,8	1,13
A 1 - CUMPLIMIENTO DE LAS OBLIGACIONES	4,1	0,97	3,8	1,16	4,0	1,08
A 2 - ACTITUD DEL/DE LA PROFESOR/A	4,0	0,90	3,9	1,08	3,9	1,09
A 3 - DESARROLLO DE LAS CLASES	3,5	1,07	3,4	1,12	3,5	1,14
A 4 - OPINIÓN GLOBAL	3,7	1,04	3,6	1,11	3,7	1,11

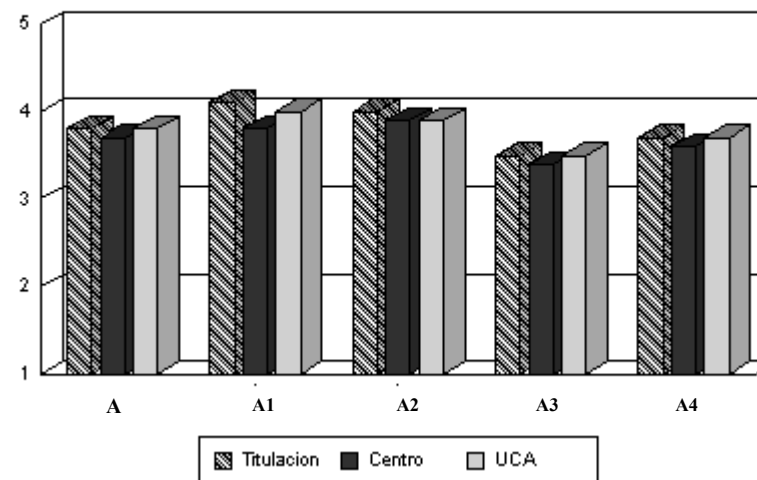

Interpretación de los Resultados

Los resultados del presente informe se presentan de la siguiente manera:

- Encabezamiento: En la parte izquierda figuran los datos identificativos del informe; en la derecha aparecen los resultados obtenidos por el profesorado de los colectivos que figuran en la parte izquierda
- Cuerpo del informe: Representa los resultados obtenidos por el / la profesor/a en la asignatura que aparece en la parte izquierda del encabezamiento. Los resultados muestran la puntuación media y desviación típica para cada uno de los ítems del cuestionario de opinión del alumnado sobre la docencia universitaria, así como los de los grupos (Actuación Docente, Opinión General de la Asignatura, Contexto del Aula y Actuación del estudiante) y subgrupos (Actuación Docente) que lo conforman.
(N = número de respuestas válidas; Med = Media y D.T = desviación típica)

En el caso de que no aparezca ningún profesor / a y/o asignatura en el encabezamiento, el cuerpo del informe hará referencia al colectivo de profesores del primer estamento que figure en la parte izquierda del encabezamiento.

PROFESOR /A
ASIGNATURA
DEPARTAMENTO
TITULACIÓN
CENTRO

INGENIERO TÉCNICO INDUSTRIAL, ESPECIALIDAD EN ELECTRICIDAD
E.POLITÉCNICA SUPERIOR

Escala de Valoración
1 = Mínimo / Muy Inadecuado 5 = Máximo / Muy Adecuado

	N	Med	D.T
A - OPINIÓN SOBRE LA ACTUACION DOCENTE	118	3,9	0,98
A 1 - Cumplimiento de las Obligaciones	118	4,0	1,01
1.- Cumple el horario oficial de la asignatura	117	4,0	1,05
2.- Cuando falta lo justifica	101	4,1	1,03
3.- Es puntual a la entrada y salida de clase	117	4,0	0,96
4.- Cumple el horario de tutoría	61	3,8	1,25
A 2 - Actitud del/de la Profesor/a	118	4,0	0,92
5.- Es respetuoso con el alumnado	116	4,3	0,82
6.- Es accesible y está dispuesto a ayudar	117	4,0	0,95
7.- La comunicación con el/la profesor/a es fluida y espontánea	117	3,9	0,95
8.- El/la profesor/a se interesa por el aprendizaje del alumnado	113	3,9	0,98
A 3 - Desarrollo de las Clases	118	3,6	1,01
9.- La estructura de las clases es clara, lógica y organizada, subrayando los aspectos más relevantes	117	3,7	0,92
10.- Los recursos utilizados durante el curso son adecuados y suficientes	118	3,3	1,17
11.- Ayuda a relacionar los contenidos de la materia con los ya conocidos y los de otras materias	113	3,6	1,04
12.- Responde con precisión a las preguntas que le hacen los/las alumnos/as	116	3,9	0,95
13.- Promueve la participación y el interés del alumnado por la materia	116	3,7	1,06
A 4 - Opinión Global	117	3,8	0,93
14.- En general, estoy satisfecho/a con la labor docente del profesor/a	117	3,8	0,93
B - OPINIÓN GENERAL DE LA ASIGNATURA	108	3,7	1,04
15.- Se da a conocer el programa de la asignatura	108	4,0	1,01
16.- Se da a conocer la bibliografía, y si procede, los materiales necesarios para la asignatura	102	3,9	1,00
17.- Para esta asignatura la disponibilidad de los datos en biblioteca es buena	74	3,3	1,20
18.- Los criterios y sistema de evaluación son claros y se ajustan a los contenidos y metodología	98	3,7	0,92
19.- Existe coordinación entre los/las profesores/as de esta asignatura	66	3,6	1,13
20.- Existe coordinación entre esta asignatura y el resto de las asignaturas	92	3,4	1,13
C - CONTEXTO DEL AULA	109	3,1	1,27
21.- Las condiciones físicas del aula son adecuadas	109	2,5	1,18
22.- La cantidad de alumnos/as en clase es adecuada	107	4,0	1,08
23.- El equipamiento del aula en relación a las necesidades docentes es adecuado	106	2,7	1,08
D - AUTOVALORACIÓN DE LA ACTUACIÓN DEL ESTUDIANTE	109	3,4	1,12
24.- La asignatura me interesa	109	4,0	0,95
25.- Estoy satisfecho/a con lo aprendido	106	3,7	0,83
26.- Asisto a clase regularmente	106	3,7	0,83
27.- Utilizo las tutorías con regularidad	94	2,4	1,11
28.- El promedio de horas que dedico al estudio y preparación de esta asignatura	89	2,9	1,34

	TIT.		CEN.		UCA	
	Med	D.T	Med	D.T	Med	D.T
A - OPINIÓN SOBRE LA ACTUACION DOCENTE	3,9	0,98	3,7	1,14	3,8	1,13
A 1 - CUMPLIMIENTO DE LAS OBLIGACIONES	4,0	1,01	3,8	1,16	4,0	1,08
A 2 - ACTITUD DEL/DE LA PROFESOR/A	4,0	0,92	3,9	1,08	3,9	1,09
A 3 - DESARROLLO DE LAS CLASES	3,6	1,01	3,4	1,12	3,5	1,14
A 4 - OPINIÓN GLOBAL	3,8	0,93	3,6	1,11	3,7	1,11

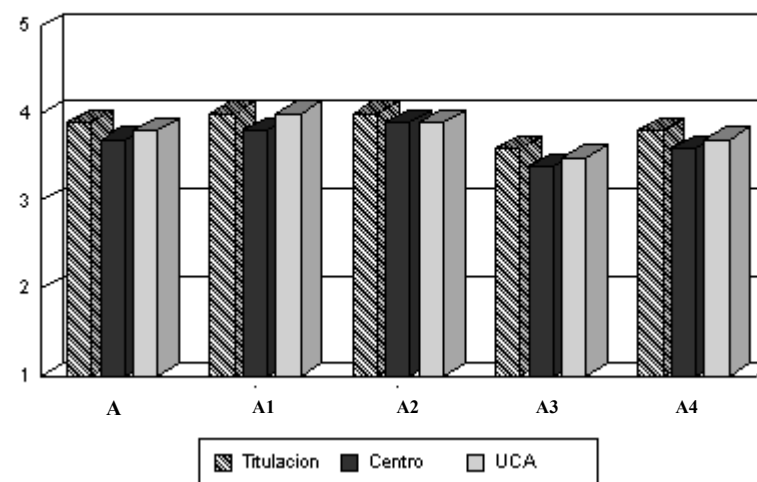

Interpretación de los Resultados

Los resultados del presente informe se presentan de la siguiente manera:

- Encabezamiento: En la parte izquierda figuran los datos identificativos del informe; en la derecha aparecen los resultados obtenidos por el profesorado de los colectivos que figuran en la parte izquierda
- Cuerpo del informe: Representa los resultados obtenidos por el / la profesor/a en la asignatura que aparece en la parte izquierda del encabezamiento. Los resultados muestran la puntuación media y desviación típica para cada uno de los ítems del cuestionario de opinión del alumnado sobre la docencia universitaria, así como los de los grupos (Actuación Docente, Opinión General de la Asignatura, Contexto del Aula y Actuación del estudiante) y subgrupos (Actuación Docente) que lo conforman.
(N = número de respuestas válidas; Med = Media y D.T = desviación típica)

En el caso de que no aparezca ningún profesor / a y/o asignatura en el encabezamiento, el cuerpo del informe hará referencia al colectivo de profesores del primer estamento que figure en la parte izquierda del encabezamiento.

PROFESOR /A	
ASIGNATURA	
DEPARTAMENTO	
TITULACIÓN	DIPLOMADO EN ENFERMERÍA (ALGECIRAS)
CENTRO	E.U. DE ENFERMERÍA DE ALGECIRAS

Escala de Valoración
1 = Mínimo / Muy Inadecuado 5 = Máximo / Muy Adecuado

	N	Med	D.T
A - OPINIÓN SOBRE LA ACTUACION DOCENTE	612	4,3	0,92
A 1 - Cumplimiento de las Obligaciones	609	4,5	0,79
1.- Cumple el horario oficial de la asignatura	609	4,6	0,73
2.- Cuando falta lo justifica	466	4,4	0,86
3.- Es puntual a la entrada y salida de clase	605	4,4	0,76
4.- Cumple el horario de tutoría	319	4,5	0,84
A 2 - Actitud del/de la Profesor/a	610	4,5	0,82
5.- Es respetuoso con el alumnado	609	4,6	0,69
6.- Es accesible y está dispuesto a ayudar	605	4,5	0,79
7.- La comunicación con el/la profesor/a es fluida y espontánea	603	4,3	0,93
8.- El/la profesor/a se interesa por el aprendizaje del alumnado	594	4,4	0,82
A 3 - Desarrollo de las Clases	609	4,0	1,01
9.- La estructura de las clases es clara, lógica y organizada, subrayando los aspectos más relevantes	608	4,0	1,08
10.- Los recursos utilizados durante el curso son adecuados y suficientes	599	3,8	1,03
11.- Ayuda a relacionar los contenidos de la materia con los ya conocidos y los de otras materias	600	3,9	0,96
12.- Responde con precisión a las preguntas que le hacen los/las alumnos/as	605	4,2	0,95
13.- Promueve la participación y el interés del alumnado por la materia	603	4,1	0,99
A 4 - Opinión Global	606	4,2	0,93
14.- En general, estoy satisfecho/a con la labor docente del profesor/a	606	4,2	0,93
B - OPINIÓN GENERAL DE LA ASIGNATURA	577	4,1	1,00
15.- Se da a conocer el programa de la asignatura	573	4,5	0,74
16.- Se da a conocer la bibliografía, y si procede, los materiales necesarios para la asignatura	570	4,2	0,93
17.- Para esta asignatura la disponibilidad de los datos en biblioteca es buena	403	3,6	1,15
18.- Los criterios y sistema de evaluación son claros y se ajustan a los contenidos y metodología	503	4,0	0,92
19.- Existe coordinación entre los/las profesores/as de esta asignatura	315	4,2	0,97
20.- Existe coordinación entre esta asignatura y el resto de las asignaturas	471	3,8	1,09
C - CONTEXTO DEL AULA	582	3,4	1,07
21.- Las condiciones físicas del aula son adecuadas	578	3,4	1,06
22.- La cantidad de alumnos/as en clase es adecuada	579	3,6	1,09
23.- El equipamiento del aula en relación a las necesidades docentes es adecuado	574	3,3	1,06
D - AUTOVALORACIÓN DE LA ACTUACIÓN DEL ESTUDIANTE	583	3,6	1,29
24.- La asignatura me interesa	582	4,3	0,90
25.- Estoy satisfecho/a con lo aprendido	577	4,1	0,92
26.- Asisto a clase regularmente	577	4,1	0,92
27.- Utilizo las tutorías con regularidad	450	2,5	1,42
28.- El promedio de horas que dedico al estudio y preparación de esta asignatura	500	2,8	1,31

	TIT.		CEN.		UCA	
	Med	D.T	Med	D.T	Med	D.T
A - OPINIÓN SOBRE LA ACTUACION DOCENTE	4,3	0,92	4,3	0,92	3,8	1,13
A 1 - CUMPLIMIENTO DE LAS OBLIGACIONES	4,5	0,79	4,5	0,79	4,0	1,08
A 2 - ACTITUD DEL/DE LA PROFESOR/A	4,5	0,82	4,5	0,82	3,9	1,09
A 3 - DESARROLLO DE LAS CLASES	4,0	1,01	4,0	1,01	3,5	1,14
A 4 - OPINIÓN GLOBAL	4,2	0,93	4,2	0,93	3,7	1,11

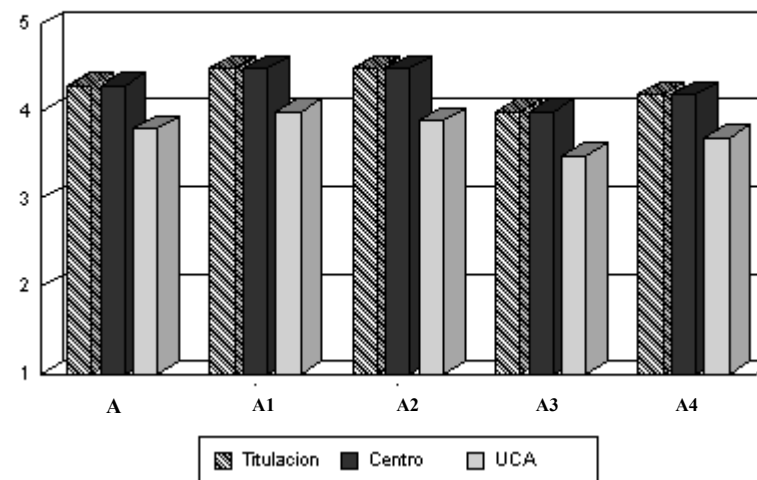

Interpretación de los Resultados

Los resultados del presente informe se presentan de la siguiente manera:

- Encabezamiento: En la parte izquierda figuran los datos identificativos del informe; en la derecha aparecen los resultados obtenidos por el profesorado de los colectivos que figuran en la parte izquierda
- Cuerpo del informe: Representa los resultados obtenidos por el / la profesor/a en la asignatura que aparece en la parte izquierda del encabezamiento. Los resultados muestran la puntuación media y desviación típica para cada uno de los ítems del cuestionario de opinión del alumnado sobre la docencia universitaria, así como los de los grupos (Actuación Docente, Opinión General de la Asignatura, Contexto del Aula y Actuación del estudiante) y subgrupos (Actuación Docente) que lo conforman.
(N = número de respuestas válidas; Med = Media y D.T = desviación típica)

En el caso de que no aparezca ningún profesor / a y/o asignatura en el encabezamiento, el cuerpo del informe hará referencia al colectivo de profesores del primer estamento que figure en la parte izquierda del encabezamiento.

PROFESOR /A
ASIGNATURA
DEPARTAMENTO
TITULACIÓN
CENTRO

DIPLOMADO EN ENFERMERÍA (CADIZ)
E.U. DE ENFERMERÍA Y FISIOTERAPIA

Escala de Valoración
1 = Mínimo / Muy Inadecuado 5 = Máximo / Muy Adecuado

	N	Med	D.T
A - OPINIÓN SOBRE LA ACTUACION DOCENTE	2534	3,8	1,14
A 1 - Cumplimiento de las Obligaciones	2528	4,2	1,01
1.- Cumple el horario oficial de la asignatura	2520	4,3	0,93
2.- Cuando falta lo justifica	1612	4,1	1,12
3.- Es puntual a la entrada y salida de clase	2511	4,2	1,00
4.- Cumple el horario de tutoría	929	4,1	1,16
A 2 - Actitud del/de la Profesor/a	2524	3,9	1,10
5.- Es respetuoso con el alumnado	2522	4,2	1,05
6.- Es accesible y está dispuesto a ayudar	2452	4,0	1,07
7.- La comunicación con el/la profesor/a es fluida y espontánea	2490	3,7	1,15
8.- El/la profesor/a se interesa por el aprendizaje del alumnado	2433	3,9	1,10
A 3 - Desarrollo de las Clases	2525	3,6	1,19
9.- La estructura de las clases es clara, lógica y organizada, subrayando los aspectos más relevantes	2514	3,6	1,26
10.- Los recursos utilizados durante el curso son adecuados y suficientes	2486	3,4	1,23
11.- Ayuda a relacionar los contenidos de la materia con los ya conocidos y los de otras materias	2456	3,5	1,15
12.- Responde con precisión a las preguntas que le hacen los/las alumnos/as	2459	3,7	1,13
13.- Promueve la participación y el interés del alumnado por la materia	2477	3,5	1,21
A 4 - Opinión Global	2488	3,7	1,14
14.- En general, estoy satisfecho/a con la labor docente del profesor/a	2488	3,7	1,14
B - OPINIÓN GENERAL DE LA ASIGNATURA	2172	3,7	1,19
15.- Se da a conocer el programa de la asignatura	2162	4,1	1,05
16.- Se da a conocer la bibliografía, y si procede, los materiales necesarios para la asignatura	2099	3,9	1,06
17.- Para esta asignatura la disponibilidad de los datos en biblioteca es buena	1495	2,9	1,46
18.- Los criterios y sistema de evaluación son claros y se ajustan a los contenidos y metodología	1883	3,7	1,07
19.- Existe coordinación entre los/las profesores/as de esta asignatura	1438	3,8	1,13
20.- Existe coordinación entre esta asignatura y el resto de las asignaturas	1787	3,4	1,12
C - CONTEXTO DEL AULA	2184	2,8	1,46
21.- Las condiciones físicas del aula son adecuadas	2173	2,8	1,47
22.- La cantidad de alumnos/as en clase es adecuada	2166	2,8	1,49
23.- El equipamiento del aula en relación a las necesidades docentes es adecuado	2170	2,7	1,42
D - AUTOVALORACIÓN DE LA ACTUACIÓN DEL ESTUDIANTE	2179	3,3	1,28
24.- La asignatura me interesa	2176	3,9	1,04
25.- Estoy satisfecho/a con lo aprendido	2168	3,7	1,07
26.- Asisto a clase regularmente	2168	3,7	1,07
27.- Utilizo las tutorías con regularidad	1670	2,1	1,25
28.- El promedio de horas que dedico al estudio y preparación de esta asignatura	1904	2,9	1,20

	TIT.		CEN.		UCA	
	Med	D.T	Med	D.T	Med	D.T
A - OPINIÓN SOBRE LA ACTUACION DOCENTE	3,8	1,14	3,8	1,12	3,8	1,13
A 1 - CUMPLIMIENTO DE LAS OBLIGACIONES	4,2	1,01	4,2	1,03	4,0	1,08
A 2 - ACTITUD DEL/DE LA PROFESOR/A	3,9	1,10	3,9	1,06	3,9	1,09
A 3 - DESARROLLO DE LAS CLASES	3,6	1,19	3,5	1,16	3,5	1,14
A 4 - OPINIÓN GLOBAL	3,7	1,14	3,7	1,09	3,7	1,11

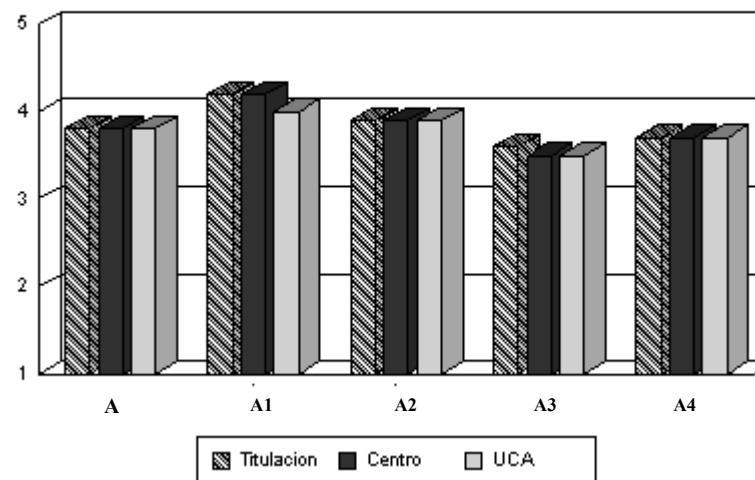

Interpretación de los Resultados

Los resultados del presente informe se presentan de la siguiente manera:

- Encabezamiento: En la parte izquierda figuran los datos identificativos del informe; en la derecha aparecen los resultados obtenidos por el profesorado de los colectivos que figuran en la parte izquierda
- Cuerpo del informe: Representa los resultados obtenidos por el / la profesor/a en la asignatura que aparece en la parte izquierda del encabezamiento. Los resultados muestran la puntuación media y desviación típica para cada uno de los ítems del cuestionario de opinión del alumnado sobre la docencia universitaria, así como los de los grupos (Actuación Docente, Opinión General de la Asignatura, Contexto del Aula y Actuación del estudiante) y subgrupos (Actuación Docente) que lo conforman.
(N = número de respuestas válidas; Med = Media y D.T = desviación típica)

En el caso de que no aparezca ningún profesor / a y/o asignatura en el encabezamiento, el cuerpo del informe hará referencia al colectivo de profesores del primer estamento que figure en la parte izquierda del encabezamiento.

PROFESOR /A	
ASIGNATURA	
DEPARTAMENTO	
TITULACIÓN	DIPLOMADO EN FISIOTERAPIA
CENTRO	E.U. DE ENFERMERÍA Y FISIOTERAPIA

Escala de Valoración
1 = Mínimo / Muy Inadecuado 5 = Máximo / Muy Adecuado

	N	Med	D.T
A - OPINIÓN SOBRE LA ACTUACION DOCENTE	812	3,8	1,02
A 1 - Cumplimiento de las Obligaciones	809	4,0	1,06
1.- Cumple el horario oficial de la asignatura	806	4,1	1,11
2.- Cuando falta lo justifica	505	4,0	1,13
3.- Es puntual a la entrada y salida de clase	799	4,0	1,06
4.- Cumple el horario de tutoría	207	4,1	0,99
A 2 - Actitud del/de la Profesor/a	809	3,9	0,92
5.- Es respetuoso con el alumnado	808	4,2	0,85
6.- Es accesible y está dispuesto a ayudar	777	4,0	0,90
7.- La comunicación con el/la profesor/a es fluida y espontánea	803	3,8	0,94
8.- El/la profesor/a se interesa por el aprendizaje del alumnado	771	3,8	0,96
A 3 - Desarrollo de las Clases	808	3,5	1,02
9.- La estructura de las clases es clara, lógica y organizada, subrayando los aspectos más relevantes	801	3,5	1,11
10.- Los recursos utilizados durante el curso son adecuados y suficientes	790	3,5	0,96
11.- Ayuda a relacionar los contenidos de la materia con los ya conocidos y los de otras materias	777	3,3	0,98
12.- Responde con precisión a las preguntas que le hacen los/las alumnos/as	792	3,7	1,02
13.- Promueve la participación y el interés del alumnado por la materia	793	3,4	1,07
A 4 - Opinión Global	795	3,7	0,93
14.- En general, estoy satisfecho/a con la labor docente del profesor/a	795	3,7	0,93
B - OPINIÓN GENERAL DE LA ASIGNATURA	607	3,6	1,13
15.- Se da a conocer el programa de la asignatura	603	4,0	1,14
16.- Se da a conocer la bibliografía, y si procede, los materiales necesarios para la asignatura	587	3,8	1,13
17.- Para esta asignatura la disponibilidad de los datos en biblioteca es buena	406	3,3	1,16
18.- Los criterios y sistema de evaluación son claros y se ajustan a los contenidos y metodología	480	3,5	0,96
19.- Existe coordinación entre los/las profesores/as de esta asignatura	261	3,5	1,13
20.- Existe coordinación entre esta asignatura y el resto de las asignaturas	496	3,1	1,08
C - CONTEXTO DEL AULA	616	3,3	1,06
21.- Las condiciones físicas del aula son adecuadas	613	3,0	1,01
22.- La cantidad de alumnos/as en clase es adecuada	612	3,8	0,94
23.- El equipamiento del aula en relación a las necesidades docentes es adecuado	609	3,1	1,05
D - AUTOVALORACIÓN DE LA ACTUACIÓN DEL ESTUDIANTE	614	3,2	1,28
24.- La asignatura me interesa	614	3,9	0,91
25.- Estoy satisfecho/a con lo aprendido	610	3,6	0,97
26.- Asisto a clase regularmente	610	3,6	0,97
27.- Utilizo las tutorías con regularidad	468	1,8	0,93
28.- El promedio de horas que dedico al estudio y preparación de esta asignatura	482	2,7	1,34

	TIT.		CEN.		UCA	
	Med	D.T	Med	D.T	Med	D.T
A - OPINIÓN SOBRE LA ACTUACION DOCENTE	3,8	1,02	3,8	1,12	3,8	1,13
A 1 - CUMPLIMIENTO DE LAS OBLIGACIONES	4,0	1,06	4,2	1,03	4,0	1,08
A 2 - ACTITUD DEL/DE LA PROFESOR/A	3,9	0,92	3,9	1,06	3,9	1,09
A 3 - DESARROLLO DE LAS CLASES	3,5	1,02	3,5	1,16	3,5	1,14
A 4 - OPINIÓN GLOBAL	3,7	0,93	3,7	1,09	3,7	1,11

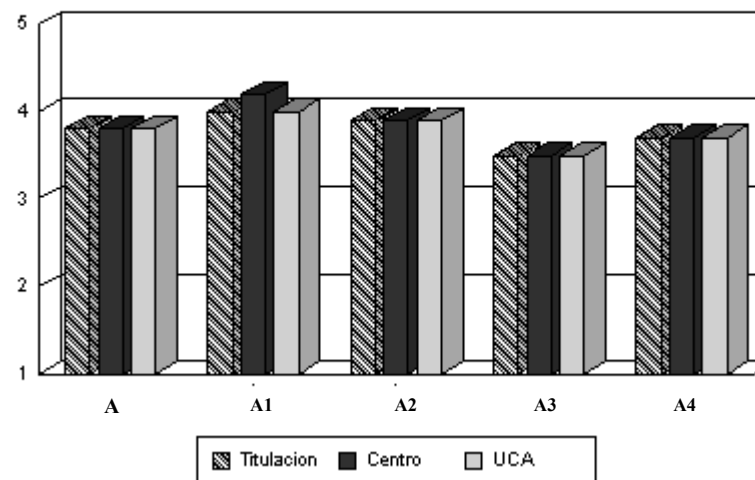

Interpretación de los Resultados

Los resultados del presente informe se presentan de la siguiente manera:

- Encabezamiento: En la parte izquierda figuran los datos identificativos del informe; en la derecha aparecen los resultados obtenidos por el profesorado de los colectivos que figuran en la parte izquierda
- Cuerpo del informe: Representa los resultados obtenidos por el / la profesor/a en la asignatura que aparece en la parte izquierda del encabezamiento. Los resultados muestran la puntuación media y desviación típica para cada uno de los ítems del cuestionario de opinión del alumnado sobre la docencia universitaria, así como los de los grupos (Actuación Docente, Opinión General de la Asignatura, Contexto del Aula y Actuación del estudiante) y subgrupos (Actuación Docente) que lo conforman.
(N = número de respuestas válidas; Med = Media y D.T = desviación típica)

En el caso de que no aparezca ningún profesor / a y/o asignatura en el encabezamiento, el cuerpo del informe hará referencia al colectivo de profesores del primer estamento que figure en la parte izquierda del encabezamiento.

PROFESOR /A
ASIGNATURA
DEPARTAMENTO
TITULACIÓN
CENTRO

DIPLOMADO EN GESTIÓN Y ADMINISTRACIÓN PÚBLICA
E.U. DE ESTUDIOS EMPRESARIALES Y DE ADMINISTRACIÓN PÚBLICA

Escala de Valoración
1 = Mínimo / Muy Inadecuado 5 = Máximo / Muy Adecuado

	N	Med	D.T
A - OPINIÓN SOBRE LA ACTUACION DOCENTE	604	3,8	1,12
A 1 - Cumplimiento de las Obligaciones	604	4,0	1,12
1.- Cumple el horario oficial de la asignatura	601	4,2	1,10
2.- Cuando falta lo justifica	475	3,9	1,22
3.- Es puntual a la entrada y salida de clase	600	4,0	1,15
4.- Cumple el horario de tutoría	300	4,3	0,98
A 2 - Actitud del/de la Profesor/a	604	4,0	1,05
5.- Es respetuoso con el alumnado	600	4,3	0,85
6.- Es accesible y está dispuesto a ayudar	592	4,1	1,01
7.- La comunicación con el/la profesor/a es fluida y espontánea	597	3,8	1,16
8.- El/la profesor/a se interesa por el aprendizaje del alumnado	587	3,8	1,11
A 3 - Desarrollo de las Clases	604	3,6	1,14
9.- La estructura de las clases es clara, lógica y organizada, subrayando los aspectos más relevantes	598	3,6	1,17
10.- Los recursos utilizados durante el curso son adecuados y suficientes	594	3,5	1,14
11.- Ayuda a relacionar los contenidos de la materia con los ya conocidos y los de otras materias	571	3,5	1,13
12.- Responde con precisión a las preguntas que le hacen los/las alumnos/as	582	3,8	1,10
13.- Promueve la participación y el interés del alumnado por la materia	594	3,6	1,24
A 4 - Opinión Global	592	3,7	1,12
14.- En general, estoy satisfecho/a con la labor docente del profesor/a	592	3,7	1,12
B - OPINIÓN GENERAL DE LA ASIGNATURA	560	3,7	1,08
15.- Se da a conocer el programa de la asignatura	554	4,3	0,96
16.- Se da a conocer la bibliografía, y si procede, los materiales necesarios para la asignatura	548	4,0	0,97
17.- Para esta asignatura la disponibilidad de los datos en biblioteca es buena	405	3,5	1,15
18.- Los criterios y sistema de evaluación son claros y se ajustan a los contenidos y metodología	525	3,6	1,07
19.- Existe coordinación entre los/las profesores/as de esta asignatura	297	3,5	1,19
20.- Existe coordinación entre esta asignatura y el resto de las asignaturas	405	3,3	1,04
C - CONTEXTO DEL AULA	563	3,6	1,12
21.- Las condiciones físicas del aula son adecuadas	562	3,5	1,24
22.- La cantidad de alumnos/as en clase es adecuada	561	3,8	1,01
23.- El equipamiento del aula en relación a las necesidades docentes es adecuado	554	3,5	1,12
D - AUTOVALORACIÓN DE LA ACTUACIÓN DEL ESTUDIANTE	563	3,3	1,19
24.- La asignatura me interesa	560	3,8	1,02
25.- Estoy satisfecho/a con lo aprendido	557	3,7	0,96
26.- Asisto a clase regularmente	557	3,7	0,96
27.- Utilizo las tutorías con regularidad	470	2,3	1,16
28.- El promedio de horas que dedico al estudio y preparación de esta asignatura	527	2,8	1,18

	TIT.		CEN.		UCA	
	Med	D.T	Med	D.T	Med	D.T
A - OPINIÓN SOBRE LA ACTUACION DOCENTE	3,8	1,12	3,8	1,10	3,8	1,13
A 1 - CUMPLIMIENTO DE LAS OBLIGACIONES	4,0	1,12	4,1	1,07	4,0	1,08
A 2 - ACTITUD DEL/DE LA PROFESOR/A	4,0	1,05	3,9	1,07	3,9	1,09
A 3 - DESARROLLO DE LAS CLASES	3,6	1,14	3,6	1,11	3,5	1,14
A 4 - OPINIÓN GLOBAL	3,7	1,12	3,7	1,07	3,7	1,11

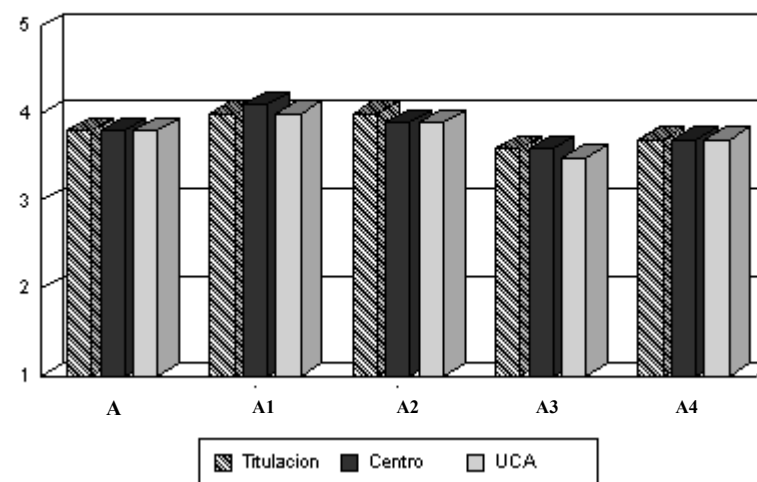

Interpretación de los Resultados

Los resultados del presente informe se presentan de la siguiente manera:

- Encabezamiento: En la parte izquierda figuran los datos identificativos del informe; en la derecha aparecen los resultados obtenidos por el profesorado de los colectivos que figuran en la parte izquierda
- Cuerpo del informe: Representa los resultados obtenidos por el / la profesor/a en la asignatura que aparece en la parte izquierda del encabezamiento. Los resultados muestran la puntuación media y desviación típica para cada uno de los ítems del cuestionario de opinión del alumnado sobre la docencia universitaria, así como los de los grupos (Actuación Docente, Opinión General de la Asignatura, Contexto del Aula y Actuación del estudiante) y subgrupos (Actuación Docente) que lo conforman.
(N = número de respuestas válidas; Med = Media y D.T = desviación típica)

En el caso de que no aparezca ningún profesor / a y/o asignatura en el encabezamiento, el cuerpo del informe hará referencia al colectivo de profesores del primer estamento que figure en la parte izquierda del encabezamiento.

PROFESOR /A
ASIGNATURA
DEPARTAMENTO
TITULACIÓN
CENTRO

DIPLOMADO EN TURISMO
E.U. DE ESTUDIOS EMPRESARIALES Y DE ADMINISTRACIÓN PÚBLICA

Escala de Valoración
1 = Mínimo / Muy Inadecuado 5 = Máximo / Muy Adecuado

	N	Med	D.T
A - OPINIÓN SOBRE LA ACTUACION DOCENTE	629	3,7	1,10
A 1 - Cumplimiento de las Obligaciones	628	3,8	1,17
1.- Cumple el horario oficial de la asignatura	624	3,9	1,12
2.- Cuando falta lo justifica	447	3,7	1,32
3.- Es puntual a la entrada y salida de clase	627	3,8	1,16
4.- Cumple el horario de tutoría	319	4,0	1,11
A 2 - Actitud del/de la Profesor/a	627	3,9	1,06
5.- Es respetuoso con el alumnado	627	4,2	1,01
6.- Es accesible y está dispuesto a ayudar	612	4,0	1,01
7.- La comunicación con el/la profesor/a es fluida y espontánea	616	3,7	1,11
8.- El/la profesor/a se interesa por el aprendizaje del alumnado	612	3,7	1,02
A 3 - Desarrollo de las Clases	627	3,5	1,07
9.- La estructura de las clases es clara, lógica y organizada, subrayando los aspectos más relevantes	623	3,5	1,10
10.- Los recursos utilizados durante el curso son adecuados y suficientes	614	3,5	1,06
11.- Ayuda a relacionar los contenidos de la materia con los ya conocidos y los de otras materias	589	3,4	1,00
12.- Responde con precisión a las preguntas que le hacen los/las alumnos/as	613	3,7	1,00
13.- Promueve la participación y el interés del alumnado por la materia	614	3,4	1,18
A 4 - Opinión Global	622	3,7	1,02
14.- En general, estoy satisfecho/a con la labor docente del profesor/a	622	3,7	1,02
B - OPINIÓN GENERAL DE LA ASIGNATURA	491	3,8	1,05
15.- Se da a conocer el programa de la asignatura	490	4,3	0,84
16.- Se da a conocer la bibliografía, y si procede, los materiales necesarios para la asignatura	485	4,1	0,97
17.- Para esta asignatura la disponibilidad de los datos en biblioteca es buena	342	3,5	1,12
18.- Los criterios y sistema de evaluación son claros y se ajustan a los contenidos y metodología	414	3,6	0,99
19.- Existe coordinación entre los/las profesores/as de esta asignatura	224	3,6	1,05
20.- Existe coordinación entre esta asignatura y el resto de las asignaturas	354	3,2	1,06
C - CONTEXTO DEL AULA	487	3,7	1,18
21.- Las condiciones físicas del aula son adecuadas	485	4,1	0,94
22.- La cantidad de alumnos/as en clase es adecuada	482	3,0	1,29
23.- El equipamiento del aula en relación a las necesidades docentes es adecuado	481	4,0	0,92
D - AUTOVALORACIÓN DE LA ACTUACIÓN DEL ESTUDIANTE	486	3,2	1,21
24.- La asignatura me interesa	486	3,8	0,98
25.- Estoy satisfecho/a con lo aprendido	481	3,6	1,02
26.- Asisto a clase regularmente	481	3,6	1,02
27.- Utilizo las tutorías con regularidad	418	2,3	1,16
28.- El promedio de horas que dedico al estudio y preparación de esta asignatura	428	2,7	1,19

	TIT.		CEN.		UCA	
	Med	D.T	Med	D.T	Med	D.T
A - OPINIÓN SOBRE LA ACTUACION DOCENTE	3,7	1,10	3,8	1,10	3,8	1,13
A 1 - CUMPLIMIENTO DE LAS OBLIGACIONES	3,8	1,17	4,1	1,07	4,0	1,08
A 2 - ACTITUD DEL/DE LA PROFESOR/A	3,9	1,06	3,9	1,07	3,9	1,09
A 3 - DESARROLLO DE LAS CLASES	3,5	1,07	3,6	1,11	3,5	1,14
A 4 - OPINIÓN GLOBAL	3,7	1,02	3,7	1,07	3,7	1,11

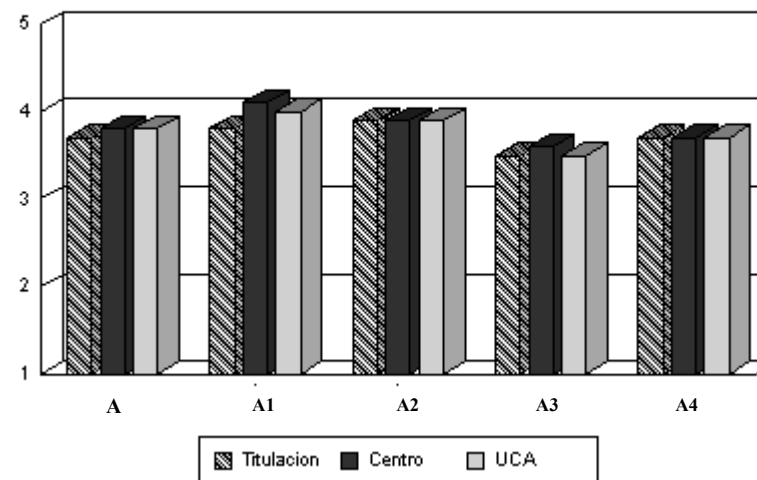

Interpretación de los Resultados

Los resultados del presente informe se presentan de la siguiente manera:

- Encabezamiento: En la parte izquierda figuran los datos identificativos del informe; en la derecha aparecen los resultados obtenidos por el profesorado de los colectivos que figuran en la parte izquierda
- Cuerpo del informe: Representa los resultados obtenidos por el / la profesor/a en la asignatura que aparece en la parte izquierda del encabezamiento. Los resultados muestran la puntuación media y desviación típica para cada uno de los ítems del cuestionario de opinión del alumnado sobre la docencia universitaria, así como los de los grupos (Actuación Docente, Opinión General de la Asignatura, Contexto del Aula y Actuación del estudiante) y subgrupos (Actuación Docente) que lo conforman.
(N = número de respuestas válidas; Med = Media y D.T = desviación típica)

En el caso de que no aparezca ningún profesor / a y/o asignatura en el encabezamiento, el cuerpo del informe hará referencia al colectivo de profesores del primer estamento que figure en la parte izquierda del encabezamiento.

PROFESOR /A
ASIGNATURA
DEPARTAMENTO
TITULACIÓN
CENTRO

DIPLOMADO EN CIENCIAS EMPRESARIALES (JEREZ)
E.U. DE ESTUDIOS EMPRESARIALES Y DE ADMINISTRACIÓN PÚBLICA

Escala de Valoración
1 = Mínimo / Muy Inadecuado 5 = Máximo / Muy Adecuado

	N	Med	D.T
A - OPINIÓN SOBRE LA ACTUACION DOCENTE	2040	3,8	1,10
A 1 - Cumplimiento de las Obligaciones	2031	4,1	1,02
1.- Cumple el horario oficial de la asignatura	2027	4,2	0,94
2.- Cuando falta lo justifica	1349	4,1	1,12
3.- Es puntual a la entrada y salida de clase	2024	4,1	1,01
4.- Cumple el horario de tutoría	902	4,1	1,10
A 2 - Actitud del/de la Profesor/a	2036	3,9	1,08
5.- Es respetuoso con el alumnado	2032	4,2	1,04
6.- Es accesible y está dispuesto a ayudar	2003	4,0	1,06
7.- La comunicación con el/la profesor/a es fluida y espontánea	2012	3,6	1,14
8.- El/la profesor/a se interesa por el aprendizaje del alumnado	1987	3,8	1,06
A 3 - Desarrollo de las Clases	2035	3,6	1,11
9.- La estructura de las clases es clara, lógica y organizada, subrayando los aspectos más relevantes	2029	3,6	1,17
10.- Los recursos utilizados durante el curso son adecuados y suficientes	1991	3,7	1,08
11.- Ayuda a relacionar los contenidos de la materia con los ya conocidos y los de otras materias	1953	3,3	1,09
12.- Responde con precisión a las preguntas que le hacen los/las alumnos/as	2010	3,7	1,10
13.- Promueve la participación y el interés del alumnado por la materia	2011	3,5	1,15
A 4 - Opinión Global	2017	3,7	1,08
14.- En general, estoy satisfecho/a con la labor docente del profesor/a	2017	3,7	1,08
B - OPINIÓN GENERAL DE LA ASIGNATURA	1791	3,7	1,06
15.- Se da a conocer el programa de la asignatura	1776	4,3	0,91
16.- Se da a conocer la bibliografía, y si procede, los materiales necesarios para la asignatura	1749	3,9	1,01
17.- Para esta asignatura la disponibilidad de los datos en biblioteca es buena	993	3,4	1,14
18.- Los criterios y sistema de evaluación son claros y se ajustan a los contenidos y metodología	1524	3,5	1,05
19.- Existe coordinación entre los/las profesores/as de esta asignatura	801	3,6	1,09
20.- Existe coordinación entre esta asignatura y el resto de las asignaturas	1408	3,3	0,99
C - CONTEXTO DEL AULA	1802	4,0	1,01
21.- Las condiciones físicas del aula son adecuadas	1797	4,0	1,05
22.- La cantidad de alumnos/as en clase es adecuada	1794	3,8	1,05
23.- El equipamiento del aula en relación a las necesidades docentes es adecuado	1780	4,1	0,93
D - AUTOVALORACIÓN DE LA ACTUACIÓN DEL ESTUDIANTE	1800	3,3	1,18
24.- La asignatura me interesa	1798	3,8	0,96
25.- Estoy satisfecho/a con lo aprendido	1785	3,6	0,98
26.- Asisto a clase regularmente	1785	3,6	0,98
27.- Utilizo las tutorías con regularidad	1590	2,3	1,19
28.- El promedio de horas que dedico al estudio y preparación de esta asignatura	1654	2,9	1,14

	TIT.		CEN.		UCA	
	Med	D.T	Med	D.T	Med	D.T
A - OPINIÓN SOBRE LA ACTUACION DOCENTE	3,8	1,10	3,8	1,10	3,8	1,13
A 1 - CUMPLIMIENTO DE LAS OBLIGACIONES	4,1	1,02	4,1	1,07	4,0	1,08
A 2 - ACTITUD DEL/DE LA PROFESOR/A	3,9	1,08	3,9	1,07	3,9	1,09
A 3 - DESARROLLO DE LAS CLASES	3,6	1,11	3,6	1,11	3,5	1,14
A 4 - OPINIÓN GLOBAL	3,7	1,08	3,7	1,07	3,7	1,11

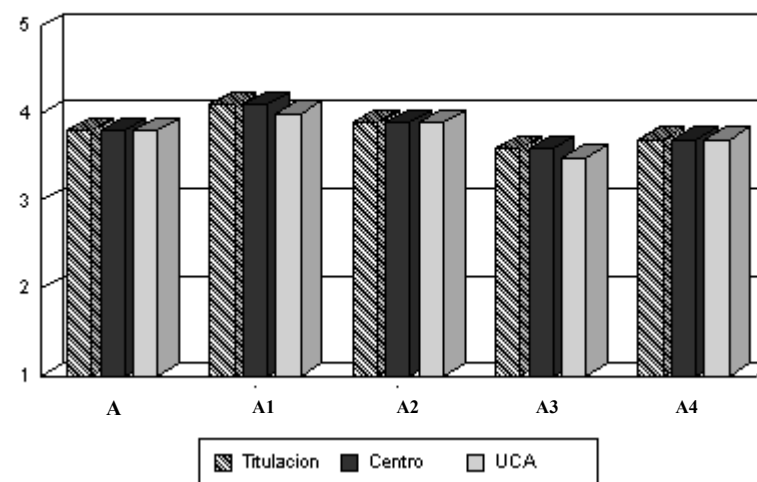

Interpretación de los Resultados

Los resultados del presente informe se presentan de la siguiente manera:

- Encabezamiento: En la parte izquierda figuran los datos identificativos del informe; en la derecha aparecen los resultados obtenidos por el profesorado de los colectivos que figuran en la parte izquierda
- Cuerpo del informe: Representa los resultados obtenidos por el / la profesor/a en la asignatura que aparece en la parte izquierda del encabezamiento. Los resultados muestran la puntuación media y desviación típica para cada uno de los ítems del cuestionario de opinión del alumnado sobre la docencia universitaria, así como los de los grupos (Actuación Docente, Opinión General de la Asignatura, Contexto del Aula y Actuación del estudiante) y subgrupos (Actuación Docente) que lo conforman.
(N = número de respuestas válidas; Med = Media y D.T = desviación típica)

En el caso de que no aparezca ningún profesor / a y/o asignatura en el encabezamiento, el cuerpo del informe hará referencia al colectivo de profesores del primer estamento que figure en la parte izquierda del encabezamiento.

PROFESOR /A
ASIGNATURA
DEPARTAMENTO
TITULACIÓN
CENTRO

INGENIERO TÉCNICO NAVAL. ESPECIALIDAD EN ESTRUCTURAS
E.U. DE INGENIERÍA TÉCNICA NAVAL

Escala de Valoración
1 = Mínimo / Muy Inadecuado 5 = Máximo / Muy Adecuado

	N	Med	D.T
A - OPINIÓN SOBRE LA ACTUACION DOCENTE	159	3,8	1,10
A 1 - Cumplimiento de las Obligaciones	159	3,9	1,15
1.- Cumple el horario oficial de la asignatura	157	4,1	1,11
2.- Cuando falta lo justifica	119	3,8	1,34
3.- Es puntual a la entrada y salida de clase	159	3,9	1,14
4.- Cumple el horario de tutoría	83	3,8	1,30
A 2 - Actitud del/de la Profesor/a	158	4,0	1,01
5.- Es respetuoso con el alumnado	158	4,4	0,99
6.- Es accesible y está dispuesto a ayudar	149	4,1	0,94
7.- La comunicación con el/la profesor/a es fluida y espontánea	157	3,9	1,09
8.- El/la profesor/a se interesa por el aprendizaje del alumnado	151	3,8	1,07
A 3 - Desarrollo de las Clases	157	3,5	1,09
9.- La estructura de las clases es clara, lógica y organizada, subrayando los aspectos más relevantes	157	3,6	1,16
10.- Los recursos utilizados durante el curso son adecuados y suficientes	150	3,4	1,19
11.- Ayuda a relacionar los contenidos de la materia con los ya conocidos y los de otras materias	149	3,4	1,05
12.- Responde con precisión a las preguntas que le hacen los/las alumnos/as	153	3,7	1,17
13.- Promueve la participación y el interés del alumnado por la materia	155	3,5	1,06
A 4 - Opinión Global	155	3,8	1,08
14.- En general, estoy satisfecho/a con la labor docente del profesor/a	155	3,8	1,08
B - OPINIÓN GENERAL DE LA ASIGNATURA	104	3,7	1,07
15.- Se da a conocer el programa de la asignatura	104	3,9	0,91
16.- Se da a conocer la bibliografía, y si procede, los materiales necesarios para la asignatura	103	3,8	1,20
17.- Para esta asignatura la disponibilidad de los datos en biblioteca es buena	80	3,6	1,24
18.- Los criterios y sistema de evaluación son claros y se ajustan a los contenidos y metodología	87	3,7	1,04
19.- Existe coordinación entre los/las profesores/as de esta asignatura	79	3,3	1,28
20.- Existe coordinación entre esta asignatura y el resto de las asignaturas	88	3,3	0,99
C - CONTEXTO DEL AULA	104	3,6	1,21
21.- Las condiciones físicas del aula son adecuadas	104	3,2	1,28
22.- La cantidad de alumnos/as en clase es adecuada	103	4,1	1,03
23.- El equipamiento del aula en relación a las necesidades docentes es adecuado	103	3,3	1,20
D - AUTOVALORACIÓN DE LA ACTUACIÓN DEL ESTUDIANTE	105	3,3	1,32
24.- La asignatura me interesa	105	4,0	1,01
25.- Estoy satisfecho/a con lo aprendido	104	3,8	1,00
26.- Asisto a clase regularmente	104	3,8	1,00
27.- Utilizo las tutorías con regularidad	84	2,2	1,30
28.- El promedio de horas que dedico al estudio y preparación de esta asignatura	84	2,4	1,45

	TIT.		CEN.		UCA	
	Med	D.T	Med	D.T	Med	D.T
A - OPINIÓN SOBRE LA ACTUACION DOCENTE	3,8	1,10	3,8	1,07	3,8	1,13
A 1 - CUMPLIMIENTO DE LAS OBLIGACIONES	3,9	1,15	4,0	1,09	4,0	1,08
A 2 - ACTITUD DEL/DE LA PROFESOR/A	4,0	1,01	4,0	1,01	3,9	1,09
A 3 - DESARROLLO DE LAS CLASES	3,5	1,09	3,6	1,06	3,5	1,14
A 4 - OPINIÓN GLOBAL	3,8	1,08	3,8	1,04	3,7	1,11

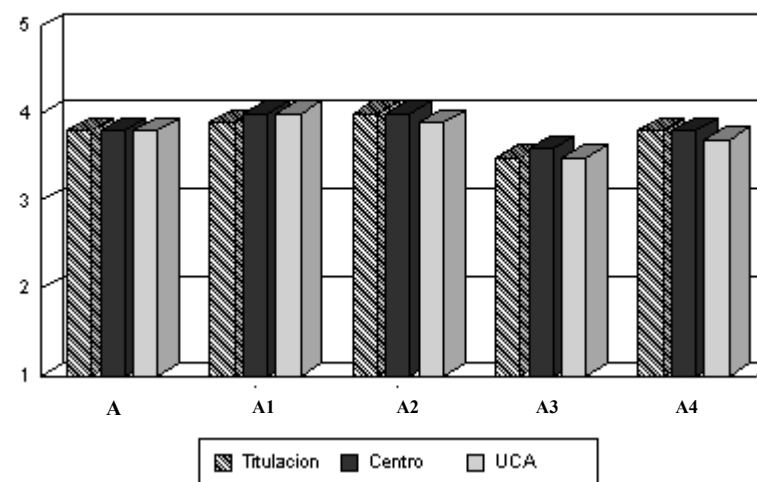

Interpretación de los Resultados

Los resultados del presente informe se presentan de la siguiente manera:

- Encabezamiento: En la parte izquierda figuran los datos identificativos del informe; en la derecha aparecen los resultados obtenidos por el profesorado de los colectivos que figuran en la parte izquierda
- Cuerpo del informe: Representa los resultados obtenidos por el / la profesor/a en la asignatura que aparece en la parte izquierda del encabezamiento. Los resultados muestran la puntuación media y desviación típica para cada uno de los ítems del cuestionario de opinión del alumnado sobre la docencia universitaria, así como los de los grupos (Actuación Docente, Opinión General de la Asignatura, Contexto del Aula y Actuación del estudiante) y subgrupos (Actuación Docente) que lo conforman.
(N = número de respuestas válidas; Med = Media y D.T = desviación típica)

En el caso de que no aparezca ningún profesor / a y/o asignatura en el encabezamiento, el cuerpo del informe hará referencia al colectivo de profesores del primer estamento que figure en la parte izquierda del encabezamiento.

PROFESOR /A	
ASIGNATURA	
DEPARTAMENTO	
TITULACIÓN	INGENIERO TÉCNICO NAVAL. ESPECIALIDAD EN PROPULSIÓN Y
CENTRO	E.U. DE INGENIERÍA TÉCNICA NAVAL

Escala de Valoración
1 = Mínimo / Muy Inadecuado 5 = Máximo / Muy Adecuado

	N	Med	D.T
A - OPINIÓN SOBRE LA ACTUACION DOCENTE	214	3,9	1,03
A 1 - Cumplimiento de las Obligaciones	213	4,1	1,04
1.- Cumple el horario oficial de la asignatura	213	4,3	0,92
2.- Cuando falta lo justifica	159	4,1	1,11
3.- Es puntual a la entrada y salida de clase	212	4,1	1,03
4.- Cumple el horario de tutoría	102	3,8	1,33
A 2 - Actitud del/de la Profesor/a	213	4,0	1,01
5.- Es respetuoso con el alumnado	212	4,2	0,95
6.- Es accesible y está dispuesto a ayudar	208	4,1	1,05
7.- La comunicación con el/la profesor/a es fluida y espontánea	208	3,8	1,10
8.- El/la profesor/a se interesa por el aprendizaje del alumnado	206	3,9	1,03
A 3 - Desarrollo de las Clases	213	3,6	1,04
9.- La estructura de las clases es clara, lógica y organizada, subrayando los aspectos más relevantes	213	3,7	1,09
10.- Los recursos utilizados durante el curso son adecuados y suficientes	204	3,6	1,02
11.- Ayuda a relacionar los contenidos de la materia con los ya conocidos y los de otras materias	205	3,5	1,15
12.- Responde con precisión a las preguntas que le hacen los/las alumnos/as	208	3,7	1,02
13.- Promueve la participación y el interés del alumnado por la materia	207	3,6	1,05
A 4 - Opinión Global	209	3,8	1,00
14.- En general, estoy satisfecho/a con la labor docente del profesor/a	209	3,8	1,00
B - OPINIÓN GENERAL DE LA ASIGNATURA	151	3,5	1,10
15.- Se da a conocer el programa de la asignatura	146	3,7	1,10
16.- Se da a conocer la bibliografía, y si procede, los materiales necesarios para la asignatura	144	3,6	1,20
17.- Para esta asignatura la disponibilidad de los datos en biblioteca es buena	113	3,2	1,21
18.- Los criterios y sistema de evaluación son claros y se ajustan a los contenidos y metodología	123	3,5	1,08
19.- Existe coordinación entre los/las profesores/as de esta asignatura	107	3,7	1,13
20.- Existe coordinación entre esta asignatura y el resto de las asignaturas	128	3,2	1,04
C - CONTEXTO DEL AULA	155	3,8	1,10
21.- Las condiciones físicas del aula son adecuadas	153	3,7	1,16
22.- La cantidad de alumnos/as en clase es adecuada	154	4,1	1,08
23.- El equipamiento del aula en relación a las necesidades docentes es adecuado	153	3,6	1,12
D - AUTOVALORACIÓN DE LA ACTUACIÓN DEL ESTUDIANTE	155	3,2	1,25
24.- La asignatura me interesa	155	3,8	1,04
25.- Estoy satisfecho/a con lo aprendido	152	3,7	0,93
26.- Asisto a clase regularmente	152	3,7	0,93
27.- Utilizo las tutorías con regularidad	128	2,2	1,33
28.- El promedio de horas que dedico al estudio y preparación de esta asignatura	143	2,7	1,34

	TIT.		CEN.		UCA	
	Med	D.T	Med	D.T	Med	D.T
A - OPINIÓN SOBRE LA ACTUACION DOCENTE	3,9	1,03	3,8	1,07	3,8	1,13
A 1 - CUMPLIMIENTO DE LAS OBLIGACIONES	4,1	1,04	4,0	1,09	4,0	1,08
A 2 - ACTITUD DEL/DE LA PROFESOR/A	4,0	1,01	4,0	1,01	3,9	1,09
A 3 - DESARROLLO DE LAS CLASES	3,6	1,04	3,6	1,06	3,5	1,14
A 4 - OPINIÓN GLOBAL	3,8	1,00	3,8	1,04	3,7	1,11

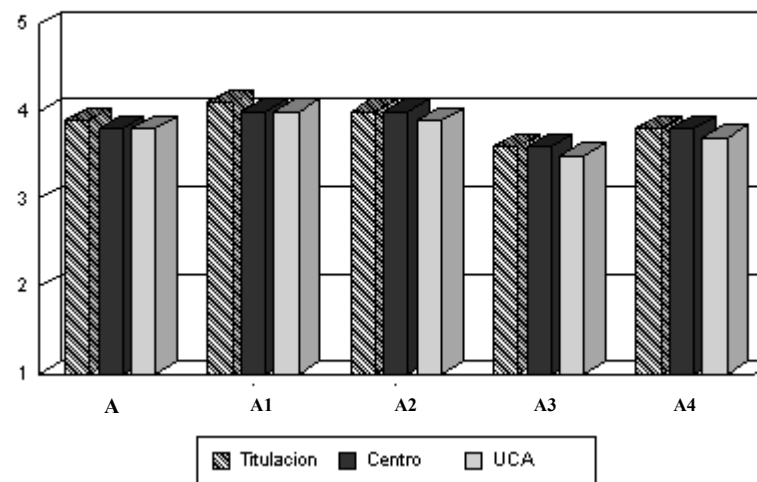

Interpretación de los Resultados

Los resultados del presente informe se presentan de la siguiente manera:

- Encabezamiento: En la parte izquierda figuran los datos identificativos del informe; en la derecha aparecen los resultados obtenidos por el profesorado de los colectivos que figuran en la parte izquierda
- Cuerpo del informe: Representa los resultados obtenidos por el / la profesor/a en la asignatura que aparece en la parte izquierda del encabezamiento. Los resultados muestran la puntuación media y desviación típica para cada uno de los ítems del cuestionario de opinión del alumnado sobre la docencia universitaria, así como los de los grupos (Actuación Docente, Opinión General de la Asignatura, Contexto del Aula y Actuación del estudiante) y subgrupos (Actuación Docente) que lo conforman.
(N = número de respuestas válidas; Med = Media y D.T = desviación típica)

En el caso de que no aparezca ningún profesor / a y/o asignatura en el encabezamiento, el cuerpo del informe hará referencia al colectivo de profesores del primer estamento que figure en la parte izquierda del encabezamiento.

PROFESOR /A	
ASIGNATURA	
DEPARTAMENTO	
TITULACIÓN	INGENIERO EN ORGANIZACIÓN INDUSTRIAL
CENTRO	ESCUELA SUPERIOR DE INGENIERÍA

Escala de Valoración
1 = Mínimo / Muy Inadecuado 5 = Máximo / Muy Adecuado

	N	Med	D.T
A - OPINIÓN SOBRE LA ACTUACION DOCENTE	251	3,8	1,10
A 1 - Cumplimiento de las Obligaciones	250	4,3	0,86
1.- Cumple el horario oficial de la asignatura	249	4,4	0,76
2.- Cuando falta lo justifica	199	4,4	0,91
3.- Es puntual a la entrada y salida de clase	250	4,3	0,90
4.- Cumple el horario de tutoría	88	4,0	1,10
A 2 - Actitud del/de la Profesor/a	251	3,9	1,10
5.- Es respetuoso con el alumnado	251	4,2	1,05
6.- Es accesible y está dispuesto a ayudar	233	4,0	1,03
7.- La comunicación con el/la profesor/a es fluida y espontánea	248	3,8	1,14
8.- El/la profesor/a se interesa por el aprendizaje del alumnado	240	3,7	1,16
A 3 - Desarrollo de las Clases	251	3,4	1,08
9.- La estructura de las clases es clara, lógica y organizada, subrayando los aspectos más relevantes	250	3,6	1,08
10.- Los recursos utilizados durante el curso son adecuados y suficientes	251	3,1	1,08
11.- Ayuda a relacionar los contenidos de la materia con los ya conocidos y los de otras materias	235	3,3	1,04
12.- Responde con precisión a las preguntas que le hacen los/las alumnos/as	246	3,7	1,08
13.- Promueve la participación y el interés del alumnado por la materia	247	3,5	1,15
A 4 - Opinión Global	247	3,6	1,12
14.- En general, estoy satisfecho/a con la labor docente del profesor/a	247	3,6	1,12
B - OPINIÓN GENERAL DE LA ASIGNATURA	225	3,6	1,09
15.- Se da a conocer el programa de la asignatura	224	4,0	0,92
16.- Se da a conocer la bibliografía, y si procede, los materiales necesarios para la asignatura	225	3,9	0,95
17.- Para esta asignatura la disponibilidad de los datos en biblioteca es buena	149	2,9	1,18
18.- Los criterios y sistema de evaluación son claros y se ajustan a los contenidos y metodología	192	3,6	1,03
19.- Existe coordinación entre los/las profesores/as de esta asignatura	115	3,6	1,21
20.- Existe coordinación entre esta asignatura y el resto de las asignaturas	170	3,2	1,15
C - CONTEXTO DEL AULA	227	2,4	1,34
21.- Las condiciones físicas del aula son adecuadas	227	1,8	1,09
22.- La cantidad de alumnos/as en clase es adecuada	226	3,5	1,09
23.- El equipamiento del aula en relación a las necesidades docentes es adecuado	226	2,0	1,16
D - AUTOVALORACIÓN DE LA ACTUACIÓN DEL ESTUDIANTE	226	3,1	1,24
24.- La asignatura me interesa	226	3,7	0,98
25.- Estoy satisfecho/a con lo aprendido	225	3,5	0,99
26.- Asisto a clase regularmente	225	3,5	0,99
27.- Utilizo las tutorías con regularidad	189	1,9	1,15
28.- El promedio de horas que dedico al estudio y preparación de esta asignatura	206	2,4	1,22

	TIT.		CEN.		UCA	
	Med	D.T	Med	D.T	Med	D.T
A - OPINIÓN SOBRE LA ACTUACION DOCENTE	3,8	1,10	3,6	1,17	3,8	1,13
A 1 - CUMPLIMIENTO DE LAS OBLIGACIONES	4,3	0,86	3,9	1,14	4,0	1,08
A 2 - ACTITUD DEL/DE LA PROFESOR/A	3,9	1,10	3,7	1,14	3,9	1,09
A 3 - DESARROLLO DE LAS CLASES	3,4	1,08	3,2	1,15	3,5	1,14
A 4 - OPINIÓN GLOBAL	3,6	1,12	3,5	1,11	3,7	1,11

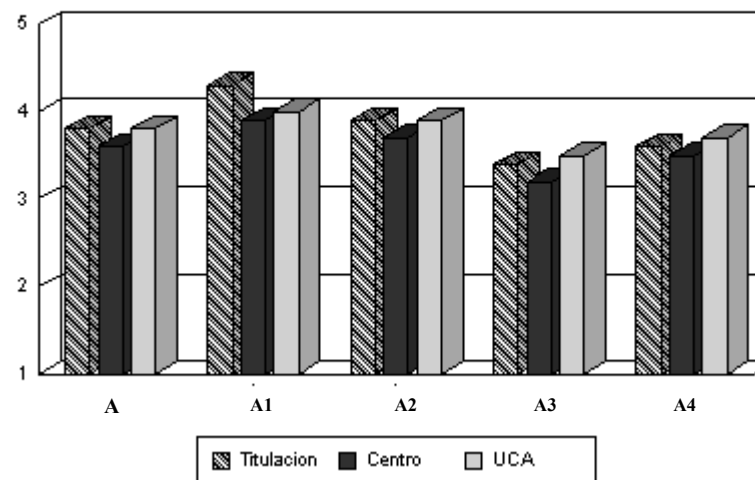

Interpretación de los Resultados

Los resultados del presente informe se presentan de la siguiente manera:

- Encabezamiento: En la parte izquierda figuran los datos identificativos del informe; en la derecha aparecen los resultados obtenidos por el profesorado de los colectivos que figuran en la parte izquierda
- Cuerpo del informe: Representa los resultados obtenidos por el / la profesor/a en la asignatura que aparece en la parte izquierda del encabezamiento. Los resultados muestran la puntuación media y desviación típica para cada uno de los ítems del cuestionario de opinión del alumnado sobre la docencia universitaria, así como los de los grupos (Actuación Docente, Opinión General de la Asignatura, Contexto del Aula y Actuación del estudiante) y subgrupos (Actuación Docente) que lo conforman.
(N = número de respuestas válidas; Med = Media y D.T = desviación típica)

En el caso de que no aparezca ningún profesor / a y/o asignatura en el encabezamiento, el cuerpo del informe hará referencia al colectivo de profesores del primer estamento que figure en la parte izquierda del encabezamiento.

PROFESOR /A
ASIGNATURA
DEPARTAMENTO
TITULACIÓN
CENTRO

INGENIERO TÉCNICO EN INFORMÁTICA DE GESTIÓN
ESCUELA SUPERIOR DE INGENIERÍA

Escala de Valoración
1 = Mínimo / Muy Inadecuado 5 = Máximo / Muy Adecuado

	N	Med	D.T
A - OPINIÓN SOBRE LA ACTUACION DOCENTE	2336	3,6	1,17
A 1 - Cumplimiento de las Obligaciones	2331	3,9	1,12
1.- Cumple el horario oficial de la asignatura	2321	4,0	1,05
2.- Cuando falta lo justifica	1712	3,9	1,22
3.- Es puntual a la entrada y salida de clase	2323	3,8	1,13
4.- Cumple el horario de tutoría	809	3,9	1,18
A 2 - Actitud del/de la Profesor/a	2332	3,7	1,15
5.- Es respetuoso con el alumnado	2327	4,0	1,18
6.- Es accesible y está dispuesto a ayudar	2294	3,9	1,09
7.- La comunicación con el/la profesor/a es fluida y espontánea	2307	3,6	1,18
8.- El/la profesor/a se interesa por el aprendizaje del alumnado	2267	3,5	1,15
A 3 - Desarrollo de las Clases	2333	3,3	1,15
9.- La estructura de las clases es clara, lógica y organizada, subrayando los aspectos más relevantes	2325	3,4	1,17
10.- Los recursos utilizados durante el curso son adecuados y suficientes	2286	3,0	1,18
11.- Ayuda a relacionar los contenidos de la materia con los ya conocidos y los de otras materias	2250	3,2	1,10
12.- Responde con precisión a las preguntas que le hacen los/las alumnos/as	2304	3,5	1,14
13.- Promueve la participación y el interés del alumnado por la materia	2299	3,3	1,16
A 4 - Opinión Global	2309	3,5	1,10
14.- En general, estoy satisfecho/a con la labor docente del profesor/a	2309	3,5	1,10
B - OPINIÓN GENERAL DE LA ASIGNATURA	1967	3,4	1,11
15.- Se da a conocer el programa de la asignatura	1954	3,9	1,00
16.- Se da a conocer la bibliografía, y si procede, los materiales necesarios para la asignatura	1932	3,7	1,07
17.- Para esta asignatura la disponibilidad de los datos en biblioteca es buena	1480	3,2	1,15
18.- Los criterios y sistema de evaluación son claros y se ajustan a los contenidos y metodología	1764	3,3	1,07
19.- Existe coordinación entre los/las profesores/as de esta asignatura	1358	3,4	1,18
20.- Existe coordinación entre esta asignatura y el resto de las asignaturas	1562	2,9	1,04
C - CONTEXTO DEL AULA	1977	2,5	1,37
21.- Las condiciones físicas del aula son adecuadas	1969	2,3	1,33
22.- La cantidad de alumnos/as en clase es adecuada	1970	2,9	1,42
23.- El equipamiento del aula en relación a las necesidades docentes es adecuado	1950	2,3	1,29
D - AUTOVALORACIÓN DE LA ACTUACIÓN DEL ESTUDIANTE	1977	3,1	1,27
24.- La asignatura me interesa	1970	3,7	1,01
25.- Estoy satisfecho/a con lo aprendido	1965	3,4	1,05
26.- Asisto a clase regularmente	1965	3,4	1,05
27.- Utilizo las tutorías con regularidad	1686	1,8	1,04
28.- El promedio de horas que dedico al estudio y preparación de esta asignatura	1718	2,8	1,32

	TIT.		CEN.		UCA	
	Med	D.T	Med	D.T	Med	D.T
A - OPINIÓN SOBRE LA ACTUACION DOCENTE	3,6	1,17	3,6	1,17	3,8	1,13
A 1 - CUMPLIMIENTO DE LAS OBLIGACIONES	3,9	1,12	3,9	1,14	4,0	1,08
A 2 - ACTITUD DEL/DE LA PROFESOR/A	3,7	1,15	3,7	1,14	3,9	1,09
A 3 - DESARROLLO DE LAS CLASES	3,3	1,15	3,2	1,15	3,5	1,14
A 4 - OPINIÓN GLOBAL	3,5	1,10	3,5	1,11	3,7	1,11

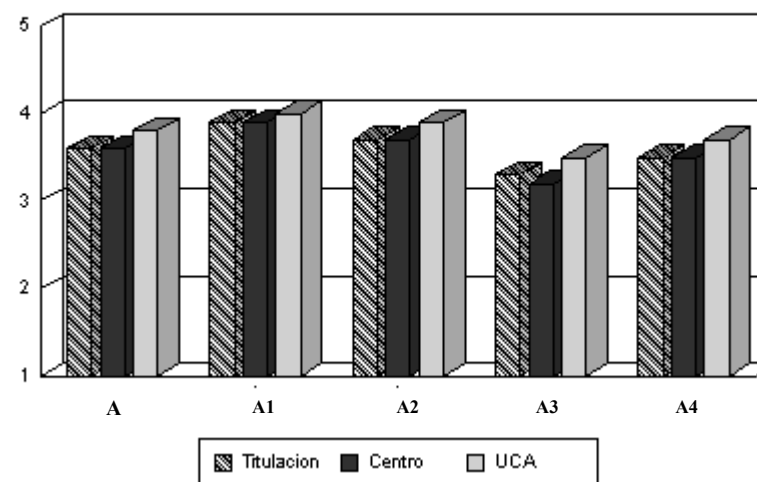

Interpretación de los Resultados

Los resultados del presente informe se presentan de la siguiente manera:

- Encabezamiento: En la parte izquierda figuran los datos identificativos del informe; en la derecha aparecen los resultados obtenidos por el profesorado de los colectivos que figuran en la parte izquierda
- Cuerpo del informe: Representa los resultados obtenidos por el / la profesor/a en la asignatura que aparece en la parte izquierda del encabezamiento. Los resultados muestran la puntuación media y desviación típica para cada uno de los ítems del cuestionario de opinión del alumnado sobre la docencia universitaria, así como los de los grupos (Actuación Docente, Opinión General de la Asignatura, Contexto del Aula y Actuación del estudiante) y subgrupos (Actuación Docente) que lo conforman.
(N = número de respuestas válidas; Med = Media y D.T = desviación típica)

En el caso de que no aparezca ningún profesor / a y/o asignatura en el encabezamiento, el cuerpo del informe hará referencia al colectivo de profesores del primer estamento que figure en la parte izquierda del encabezamiento.

PROFESOR /A
ASIGNATURA
DEPARTAMENTO
TITULACIÓN
CENTRO

INGENIERO TÉCNICO INDUSTRIAL, ESPECIALIDAD EN MECÁNICA
ESCUELA SUPERIOR DE INGENIERÍA

Escala de Valoración
1 = Mínimo / Muy Inadecuado 5 = Máximo / Muy Adecuado

	N	Med	D.T
A - OPINIÓN SOBRE LA ACTUACION DOCENTE	1021	3,5	1,23
A 1 - Cumplimiento de las Obligaciones	1021	3,9	1,16
1.- Cumple el horario oficial de la asignatura	1016	4,1	1,07
2.- Cuando falta lo justifica	794	3,8	1,29
3.- Es puntual a la entrada y salida de clase	1017	3,9	1,14
4.- Cumple el horario de tutoría	562	3,9	1,19
A 2 - Actitud del/de la Profesor/a	1019	3,6	1,20
5.- Es respetuoso con el alumnado	1013	3,9	1,12
6.- Es accesible y está dispuesto a ayudar	991	3,8	1,20
7.- La comunicación con el/la profesor/a es fluida y espontánea	1005	3,4	1,22
8.- El/la profesor/a se interesa por el aprendizaje del alumnado	997	3,4	1,23
A 3 - Desarrollo de las Clases	1018	3,1	1,20
9.- La estructura de las clases es clara, lógica y organizada, subrayando los aspectos más relevantes	1016	3,3	1,26
10.- Los recursos utilizados durante el curso son adecuados y suficientes	990	2,9	1,20
11.- Ayuda a relacionar los contenidos de la materia con los ya conocidos y los de otras materias	969	3,1	1,13
12.- Responde con precisión a las preguntas que le hacen los/las alumnos/as	998	3,4	1,13
13.- Promueve la participación y el interés del alumnado por la materia	1003	3,1	1,26
A 4 - Opinión Global	1002	3,4	1,18
14.- En general, estoy satisfecho/a con la labor docente del profesor/a	1002	3,4	1,18
B - OPINIÓN GENERAL DE LA ASIGNATURA	858	3,4	1,11
15.- Se da a conocer el programa de la asignatura	847	3,7	1,09
16.- Se da a conocer la bibliografía, y si procede, los materiales necesarios para la asignatura	845	3,7	1,08
17.- Para esta asignatura la disponibilidad de los datos en biblioteca es buena	696	3,2	1,13
18.- Los criterios y sistema de evaluación son claros y se ajustan a los contenidos y metodología	744	3,5	1,04
19.- Existe coordinación entre los/las profesores/as de esta asignatura	494	3,4	1,14
20.- Existe coordinación entre esta asignatura y el resto de las asignaturas	674	3,0	1,14
C - CONTEXTO DEL AULA	867	2,4	1,21
21.- Las condiciones físicas del aula son adecuadas	863	2,1	1,19
22.- La cantidad de alumnos/as en clase es adecuada	862	2,8	1,23
23.- El equipamiento del aula en relación a las necesidades docentes es adecuado	858	2,2	1,15
D - AUTOVALORACIÓN DE LA ACTUACIÓN DEL ESTUDIANTE	867	3,2	1,21
24.- La asignatura me interesa	866	3,7	0,95
25.- Estoy satisfecho/a con lo aprendido	859	3,4	1,04
26.- Asisto a clase regularmente	859	3,4	1,04
27.- Utilizo las tutorías con regularidad	760	2,2	1,19
28.- El promedio de horas que dedico al estudio y preparación de esta asignatura	742	3,0	1,34

	TIT.		CEN.		UCA	
	Med	D.T	Med	D.T	Med	D.T
A - OPINIÓN SOBRE LA ACTUACION DOCENTE	3,5	1,23	3,6	1,17	3,8	1,13
A 1 - CUMPLIMIENTO DE LAS OBLIGACIONES	3,9	1,16	3,9	1,14	4,0	1,08
A 2 - ACTITUD DEL/DE LA PROFESOR/A	3,6	1,20	3,7	1,14	3,9	1,09
A 3 - DESARROLLO DE LAS CLASES	3,1	1,20	3,2	1,15	3,5	1,14
A 4 - OPINIÓN GLOBAL	3,4	1,18	3,5	1,11	3,7	1,11

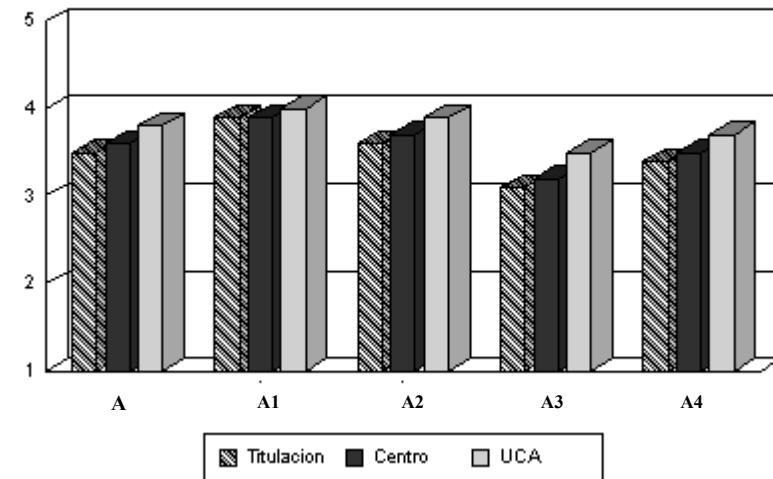

Interpretación de los Resultados

Los resultados del presente informe se presentan de la siguiente manera:

- Encabezamiento: En la parte izquierda figuran los datos identificativos del informe; en la derecha aparecen los resultados obtenidos por el profesorado de los colectivos que figuran en la parte izquierda
- Cuerpo del informe: Representa los resultados obtenidos por el / la profesor/a en la asignatura que aparece en la parte izquierda del encabezamiento. Los resultados muestran la puntuación media y desviación típica para cada uno de los ítems del cuestionario de opinión del alumnado sobre la docencia universitaria, así como los de los grupos (Actuación Docente, Opinión General de la Asignatura, Contexto del Aula y Actuación del estudiante) y subgrupos (Actuación Docente) que lo conforman.
(N = número de respuestas válidas; Med = Media y D.T = desviación típica)

En el caso de que no aparezca ningún profesor / a y/o asignatura en el encabezamiento, el cuerpo del informe hará referencia al colectivo de profesores del primer estamento que figure en la parte izquierda del encabezamiento.

PROFESOR /A	
ASIGNATURA	
DEPARTAMENTO	
TITULACIÓN	INGENIERO TÉCNICO INDUSTRIAL, ESPECIALIDAD EN ELECTRÓNICA
CENTRO	ESCUELA SUPERIOR DE INGENIERÍA

Escala de Valoración
1 = Mínimo / Muy Inadecuado 5 = Máximo / Muy Adecuado

	N	Med	D.T
A - OPINIÓN SOBRE LA ACTUACION DOCENTE	873	3,4	1,16
A 1 - Cumplimiento de las Obligaciones	871	3,6	1,22
1.- Cumple el horario oficial de la asignatura	867	3,7	1,19
2.- Cuando falta lo justifica	734	3,5	1,26
3.- Es puntual a la entrada y salida de clase	870	3,5	1,24
4.- Cumple el horario de tutoría	288	3,6	1,26
A 2 - Actitud del/de la Profesor/a	869	3,7	1,10
5.- Es respetuoso con el alumnado	864	4,0	1,03
6.- Es accesible y está dispuesto a ayudar	846	3,8	1,06
7.- La comunicación con el/la profesor/a es fluida y espontánea	865	3,4	1,17
8.- El/la profesor/a se interesa por el aprendizaje del alumnado	840	3,6	1,08
A 3 - Desarrollo de las Clases	872	3,1	1,14
9.- La estructura de las clases es clara, lógica y organizada, subrayando los aspectos más relevantes	870	3,2	1,23
10.- Los recursos utilizados durante el curso son adecuados y suficientes	851	2,8	1,15
11.- Ayuda a relacionar los contenidos de la materia con los ya conocidos y los de otras materias	852	3,1	1,06
12.- Responde con precisión a las preguntas que le hacen los/las alumnos/as	845	3,4	1,14
13.- Promueve la participación y el interés del alumnado por la materia	852	3,2	1,11
A 4 - Opinión Global	863	3,4	1,09
14.- En general, estoy satisfecho/a con la labor docente del profesor/a	863	3,4	1,09
B - OPINIÓN GENERAL DE LA ASIGNATURA	807	3,4	1,11
15.- Se da a conocer el programa de la asignatura	802	3,8	1,07
16.- Se da a conocer la bibliografía, y si procede, los materiales necesarios para la asignatura	797	3,7	1,03
17.- Para esta asignatura la disponibilidad de los datos en biblioteca es buena	674	3,1	1,22
18.- Los criterios y sistema de evaluación son claros y se ajustan a los contenidos y metodología	728	3,3	0,95
19.- Existe coordinación entre los/las profesores/as de esta asignatura	547	3,3	1,15
20.- Existe coordinación entre esta asignatura y el resto de las asignaturas	657	2,9	1,05
C - CONTEXTO DEL AULA	810	2,3	1,27
21.- Las condiciones físicas del aula son adecuadas	805	2,0	1,19
22.- La cantidad de alumnos/as en clase es adecuada	798	2,8	1,32
23.- El equipamiento del aula en relación a las necesidades docentes es adecuado	802	2,0	1,17
D - AUTOVALORACIÓN DE LA ACTUACIÓN DEL ESTUDIANTE	810	3,0	1,24
24.- La asignatura me interesa	809	3,8	0,96
25.- Estoy satisfecho/a con lo aprendido	799	3,3	1,02
26.- Asisto a clase regularmente	799	3,3	1,02
27.- Utilizo las tutorías con regularidad	700	1,8	1,03
28.- El promedio de horas que dedico al estudio y preparación de esta asignatura	704	2,8	1,24

	TIT.		CEN.		UCA	
	Med	D.T	Med	D.T	Med	D.T
A - OPINIÓN SOBRE LA ACTUACION DOCENTE	3,4	1,16	3,6	1,17	3,8	1,13
A 1 - CUMPLIMIENTO DE LAS OBLIGACIONES	3,6	1,22	3,9	1,14	4,0	1,08
A 2 - ACTITUD DEL/DE LA PROFESOR/A	3,7	1,10	3,7	1,14	3,9	1,09
A 3 - DESARROLLO DE LAS CLASES	3,1	1,14	3,2	1,15	3,5	1,14
A 4 - OPINIÓN GLOBAL	3,4	1,09	3,5	1,11	3,7	1,11

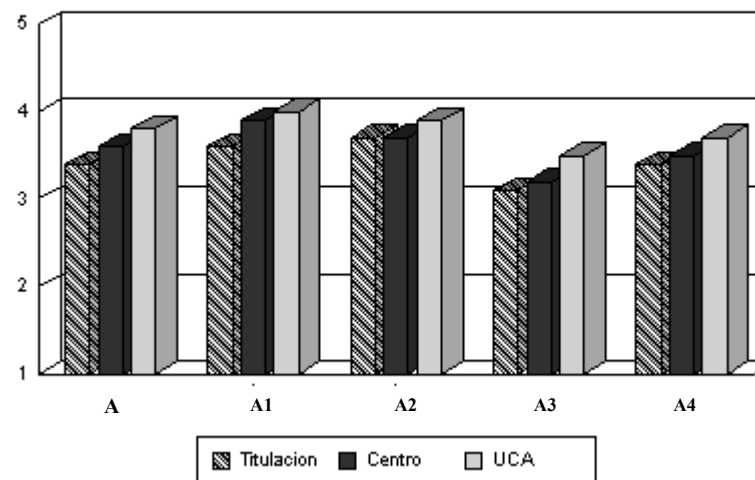

Interpretación de los Resultados

Los resultados del presente informe se presentan de la siguiente manera:

- Encabezamiento: En la parte izquierda figuran los datos identificativos del informe; en la derecha aparecen los resultados obtenidos por el profesorado de los colectivos que figuran en la parte izquierda
- Cuerpo del informe: Representa los resultados obtenidos por el / la profesor/a en la asignatura que aparece en la parte izquierda del encabezamiento. Los resultados muestran la puntuación media y desviación típica para cada uno de los ítems del cuestionario de opinión del alumnado sobre la docencia universitaria, así como los de los grupos (Actuación Docente, Opinión General de la Asignatura, Contexto del Aula y Actuación del estudiante) y subgrupos (Actuación Docente) que lo conforman.
(N = número de respuestas válidas; Med = Media y D.T = desviación típica)

En el caso de que no aparezca ningún profesor / a y/o asignatura en el encabezamiento, el cuerpo del informe hará referencia al colectivo de profesores del primer estamento que figure en la parte izquierda del encabezamiento.

PROFESOR /A
ASIGNATURA
DEPARTAMENTO
TITULACIÓN
CENTRO

INGENIERO TÉCNICO INDUSTRIAL, ESPECIALIDAD EN ELECTRICIDAD
ESCUELA SUPERIOR DE INGENIERÍA

Escala de Valoración
1 = Mínimo / Muy Inadecuado 5 = Máximo / Muy Adecuado

	N	Med	D.T
A - OPINIÓN SOBRE LA ACTUACION DOCENTE	562	3,7	1,08
A 1 - Cumplimiento de las Obligaciones	560	4,0	1,03
1.- Cumple el horario oficial de la asignatura	559	4,1	0,99
2.- Cuando falta lo justifica	487	4,0	1,10
3.- Es puntual a la entrada y salida de clase	555	4,0	1,05
4.- Cumple el horario de tutoría	274	4,0	1,09
A 2 - Actitud del/de la Profesor/a	560	4,0	1,04
5.- Es respetuoso con el alumnado	557	4,1	1,03
6.- Es accesible y está dispuesto a ayudar	543	4,1	1,00
7.- La comunicación con el/la profesor/a es fluida y espontánea	550	3,8	1,13
8.- El/la profesor/a se interesa por el aprendizaje del alumnado	544	3,8	1,01
A 3 - Desarrollo de las Clases	561	3,4	1,09
9.- La estructura de las clases es clara, lógica y organizada, subrayando los aspectos más relevantes	559	3,6	1,11
10.- Los recursos utilizados durante el curso son adecuados y suficientes	540	3,0	1,16
11.- Ayuda a relacionar los contenidos de la materia con los ya conocidos y los de otras materias	535	3,4	1,01
12.- Responde con precisión a las preguntas que le hacen los/las alumnos/as	549	3,7	1,03
13.- Promueve la participación y el interés del alumnado por la materia	541	3,5	1,07
A 4 - Opinión Global	552	3,8	1,02
14.- En general, estoy satisfecho/a con la labor docente del profesor/a	552	3,8	1,02
B - OPINIÓN GENERAL DE LA ASIGNATURA	563	3,6	1,01
15.- Se da a conocer el programa de la asignatura	560	4,0	0,92
16.- Se da a conocer la bibliografía, y si procede, los materiales necesarios para la asignatura	558	3,8	0,95
17.- Para esta asignatura la disponibilidad de los datos en biblioteca es buena	493	3,2	1,11
18.- Los criterios y sistema de evaluación son claros y se ajustan a los contenidos y metodología	496	3,6	0,93
19.- Existe coordinación entre los/las profesores/as de esta asignatura	314	3,5	1,07
20.- Existe coordinación entre esta asignatura y el resto de las asignaturas	410	3,3	0,96
C - CONTEXTO DEL AULA	564	2,1	1,27
21.- Las condiciones físicas del aula son adecuadas	555	1,6	0,96
22.- La cantidad de alumnos/as en clase es adecuada	558	3,0	1,31
23.- El equipamiento del aula en relación a las necesidades docentes es adecuado	556	1,8	1,07
D - AUTOVALORACIÓN DE LA ACTUACIÓN DEL ESTUDIANTE	564	3,3	1,14
24.- La asignatura me interesa	564	3,9	0,92
25.- Estoy satisfecho/a con lo aprendido	558	3,7	0,93
26.- Asisto a clase regularmente	558	3,7	0,93
27.- Utilizo las tutorías con regularidad	491	2,3	1,12
28.- El promedio de horas que dedico al estudio y preparación de esta asignatura	530	3,1	1,18

	TIT.		CEN.		UCA	
	Med	D.T	Med	D.T	Med	D.T
A - OPINIÓN SOBRE LA ACTUACION DOCENTE	3,7	1,08	3,6	1,17	3,8	1,13
A 1 - CUMPLIMIENTO DE LAS OBLIGACIONES	4,0	1,03	3,9	1,14	4,0	1,08
A 2 - ACTITUD DEL/DE LA PROFESOR/A	4,0	1,04	3,7	1,14	3,9	1,09
A 3 - DESARROLLO DE LAS CLASES	3,4	1,09	3,2	1,15	3,5	1,14
A 4 - OPINIÓN GLOBAL	3,8	1,02	3,5	1,11	3,7	1,11

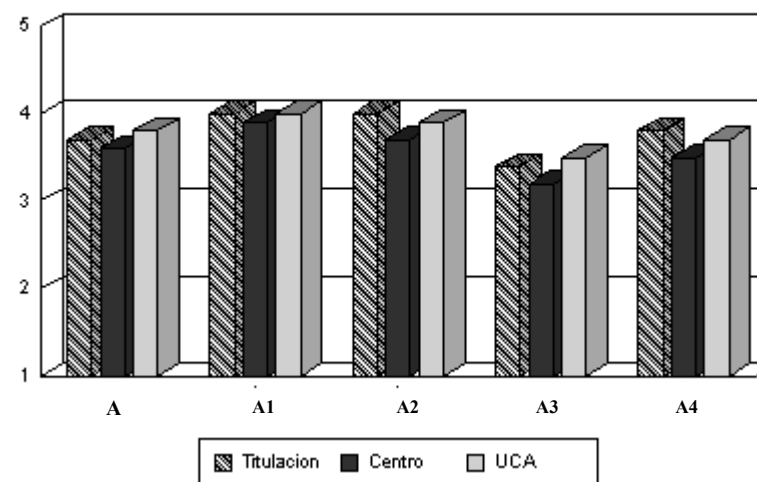

Interpretación de los Resultados

Los resultados del presente informe se presentan de la siguiente manera:

- Encabezamiento: En la parte izquierda figuran los datos identificativos del informe; en la derecha aparecen los resultados obtenidos por el profesorado de los colectivos que figuran en la parte izquierda
- Cuerpo del informe: Representa los resultados obtenidos por el / la profesor/a en la asignatura que aparece en la parte izquierda del encabezamiento. Los resultados muestran la puntuación media y desviación típica para cada uno de los ítems del cuestionario de opinión del alumnado sobre la docencia universitaria, así como los de los grupos (Actuación Docente, Opinión General de la Asignatura, Contexto del Aula y Actuación del estudiante) y subgrupos (Actuación Docente) que lo conforman.
(N = número de respuestas válidas; Med = Media y D.T = desviación típica)

En el caso de que no aparezca ningún profesor / a y/o asignatura en el encabezamiento, el cuerpo del informe hará referencia al colectivo de profesores del primer estamento que figure en la parte izquierda del encabezamiento.

PROFESOR /A	
ASIGNATURA	
DEPARTAMENTO	
TITULACIÓN	INGENIERO TÉCNICO EN INFORMÁTICA DE SISTEMAS
CENTRO	ESCUELA SUPERIOR DE INGENIERÍA

Escala de Valoración
1 = Mínimo / Muy Inadecuado 5 = Máximo / Muy Adecuado

	N	Med	D.T
A - OPINIÓN SOBRE LA ACTUACION DOCENTE	463	3,6	1,14
A 1 - Cumplimiento de las Obligaciones	461	4,0	1,16
1.- Cumple el horario oficial de la asignatura	461	4,0	1,11
2.- Cuando falta lo justifica	220	4,1	1,10
3.- Es puntual a la entrada y salida de clase	457	3,9	1,23
4.- Cumple el horario de tutoría	91	3,8	1,31
A 2 - Actitud del/de la Profesor/a	461	3,8	1,04
5.- Es respetuoso con el alumnado	458	4,0	1,04
6.- Es accesible y está dispuesto a ayudar	445	3,9	1,01
7.- La comunicación con el/la profesor/a es fluida y espontánea	441	3,6	1,06
8.- El/la profesor/a se interesa por el aprendizaje del alumnado	435	3,6	1,03
A 3 - Desarrollo de las Clases	463	3,2	1,12
9.- La estructura de las clases es clara, lógica y organizada, subrayando los aspectos más relevantes	459	3,4	1,12
10.- Los recursos utilizados durante el curso son adecuados y suficientes	449	2,8	1,16
11.- Ayuda a relacionar los contenidos de la materia con los ya conocidos y los de otras materias	432	3,2	1,02
12.- Responde con precisión a las preguntas que le hacen los/las alumnos/as	451	3,6	1,03
13.- Promueve la participación y el interés del alumnado por la materia	451	3,3	1,12
A 4 - Opinión Global	458	3,6	1,08
14.- En general, estoy satisfecho/a con la labor docente del profesor/a	458	3,6	1,08
B - OPINIÓN GENERAL DE LA ASIGNATURA	457	3,4	1,12
15.- Se da a conocer el programa de la asignatura	451	3,8	1,00
16.- Se da a conocer la bibliografía, y si procede, los materiales necesarios para la asignatura	452	3,8	1,08
17.- Para esta asignatura la disponibilidad de los datos en biblioteca es buena	292	3,1	1,25
18.- Los criterios y sistema de evaluación son claros y se ajustan a los contenidos y metodología	396	3,3	1,03
19.- Existe coordinación entre los/las profesores/as de esta asignatura	314	3,3	1,20
20.- Existe coordinación entre esta asignatura y el resto de las asignaturas	351	3,0	1,06
C - CONTEXTO DEL AULA	460	1,9	1,11
21.- Las condiciones físicas del aula son adecuadas	458	1,8	1,04
22.- La cantidad de alumnos/as en clase es adecuada	459	2,0	1,24
23.- El equipamiento del aula en relación a las necesidades docentes es adecuado	454	1,9	1,08
D - AUTOVALORACIÓN DE LA ACTUACIÓN DEL ESTUDIANTE	462	2,9	1,27
24.- La asignatura me interesa	462	3,6	0,98
25.- Estoy satisfecho/a con lo aprendido	459	3,3	0,99
26.- Asisto a clase regularmente	459	3,3	0,99
27.- Utilizo las tutorías con regularidad	387	1,5	0,83
28.- El promedio de horas que dedico al estudio y preparación de esta asignatura	401	2,5	1,31

	TIT.		CEN.		UCA	
	Med	D.T	Med	D.T	Med	D.T
A - OPINIÓN SOBRE LA ACTUACION DOCENTE	3,6	1,14	3,6	1,17	3,8	1,13
A 1 - CUMPLIMIENTO DE LAS OBLIGACIONES	4,0	1,16	3,9	1,14	4,0	1,08
A 2 - ACTITUD DEL/DE LA PROFESOR/A	3,8	1,04	3,7	1,14	3,9	1,09
A 3 - DESARROLLO DE LAS CLASES	3,2	1,12	3,2	1,15	3,5	1,14
A 4 - OPINIÓN GLOBAL	3,6	1,08	3,5	1,11	3,7	1,11

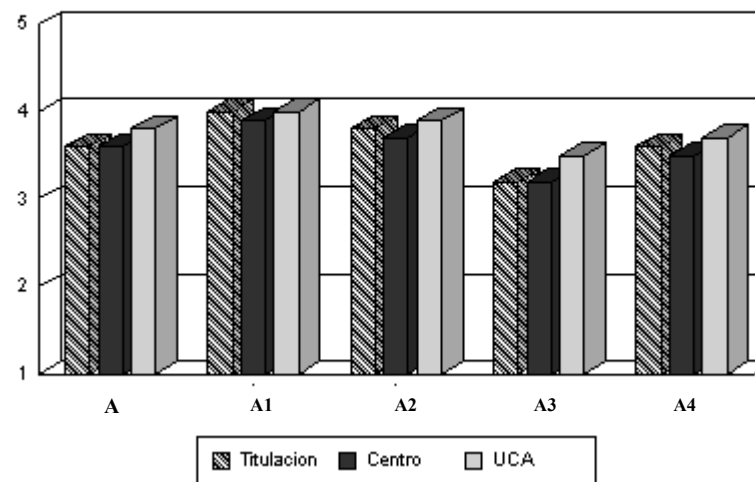

Interpretación de los Resultados

Los resultados del presente informe se presentan de la siguiente manera:

- Encabezamiento: En la parte izquierda figuran los datos identificativos del informe; en la derecha aparecen los resultados obtenidos por el profesorado de los colectivos que figuran en la parte izquierda
- Cuerpo del informe: Representa los resultados obtenidos por el / la profesor/a en la asignatura que aparece en la parte izquierda del encabezamiento. Los resultados muestran la puntuación media y desviación típica para cada uno de los ítems del cuestionario de opinión del alumnado sobre la docencia universitaria, así como los de los grupos (Actuación Docente, Opinión General de la Asignatura, Contexto del Aula y Actuación del estudiante) y subgrupos (Actuación Docente) que lo conforman.
(N = número de respuestas válidas; Med = Media y D.T = desviación típica)

En el caso de que no aparezca ningún profesor / a y/o asignatura en el encabezamiento, el cuerpo del informe hará referencia al colectivo de profesores del primer estamento que figure en la parte izquierda del encabezamiento.

PROFESOR /A
ASIGNATURA
DEPARTAMENTO
TITULACIÓN
CENTRO

LICENCIADO EN ADMINISTRACIÓN Y DIRECCIÓN DE EMPRESAS
FACULTAD CC. ECONÓMICAS Y EMPRESARIALES

Escala de Valoración
1 = Mínimo / Muy Inadecuado 5 = Máximo / Muy Adecuado

	N	Med	D.T
A - OPINIÓN SOBRE LA ACTUACION DOCENTE	3250	3,6	1,16
A 1 - Cumplimiento de las Obligaciones	3239	3,9	1,15
1.- Cumple el horario oficial de la asignatura	3218	4,0	1,07
2.- Cuando falta lo justifica	2506	3,8	1,26
3.- Es puntual a la entrada y salida de clase	3226	3,8	1,15
4.- Cumple el horario de tutoría	1395	3,8	1,24
A 2 - Actitud del/de la Profesor/a	3239	3,7	1,15
5.- Es respetuoso con el alumnado	3226	4,0	1,09
6.- Es accesible y está dispuesto a ayudar	3139	3,8	1,14
7.- La comunicación con el/la profesor/a es fluida y espontánea	3207	3,5	1,19
8.- El/la profesor/a se interesa por el aprendizaje del alumnado	3145	3,6	1,15
A 3 - Desarrollo de las Clases	3242	3,4	1,14
9.- La estructura de las clases es clara, lógica y organizada, subrayando los aspectos más relevantes	3229	3,4	1,22
10.- Los recursos utilizados durante el curso son adecuados y suficientes	3195	3,3	1,12
11.- Ayuda a relacionar los contenidos de la materia con los ya conocidos y los de otras materias	3137	3,2	1,09
12.- Responde con precisión a las preguntas que le hacen los/las alumnos/as	3143	3,5	1,09
13.- Promueve la participación y el interés del alumnado por la materia	3199	3,3	1,18
A 4 - Opinión Global	3203	3,5	1,16
14.- En general, estoy satisfecho/a con la labor docente del profesor/a	3203	3,5	1,16
B - OPINIÓN GENERAL DE LA ASIGNATURA	2779	3,6	1,06
15.- Se da a conocer el programa de la asignatura	2765	4,1	0,95
16.- Se da a conocer la bibliografía, y si procede, los materiales necesarios para la asignatura	2733	3,8	1,05
17.- Para esta asignatura la disponibilidad de los datos en biblioteca es buena	1679	3,4	1,14
18.- Los criterios y sistema de evaluación son claros y se ajustan a los contenidos y metodología	2285	3,5	1,01
19.- Existe coordinación entre los/las profesores/as de esta asignatura	1349	3,4	1,17
20.- Existe coordinación entre esta asignatura y el resto de las asignaturas	2114	3,2	0,99
C - CONTEXTO DEL AULA	2794	3,4	1,10
21.- Las condiciones físicas del aula son adecuadas	2787	3,4	1,14
22.- La cantidad de alumnos/as en clase es adecuada	2784	3,5	1,10
23.- El equipamiento del aula en relación a las necesidades docentes es adecuado	2759	3,3	1,08
D - AUTOVALORACIÓN DE LA ACTUACIÓN DEL ESTUDIANTE	2792	3,1	1,23
24.- La asignatura me interesa	2783	3,7	1,02
25.- Estoy satisfecho/a con lo aprendido	2763	3,5	0,98
26.- Asisto a clase regularmente	2763	3,5	0,98
27.- Utilizo las tutorías con regularidad	2392	2,0	1,13
28.- El promedio de horas que dedico al estudio y preparación de esta asignatura	2437	2,5	1,21

	TIT.		CEN.		UCA	
	Med	D.T	Med	D.T	Med	D.T
A - OPINIÓN SOBRE LA ACTUACION DOCENTE	3,6	1,16	3,7	1,13	3,8	1,13
A 1 - CUMPLIMIENTO DE LAS OBLIGACIONES	3,9	1,15	3,9	1,10	4,0	1,08
A 2 - ACTITUD DEL/DE LA PROFESOR/A	3,7	1,15	3,8	1,11	3,9	1,09
A 3 - DESARROLLO DE LAS CLASES	3,4	1,14	3,4	1,12	3,5	1,14
A 4 - OPINIÓN GLOBAL	3,5	1,16	3,6	1,11	3,7	1,11

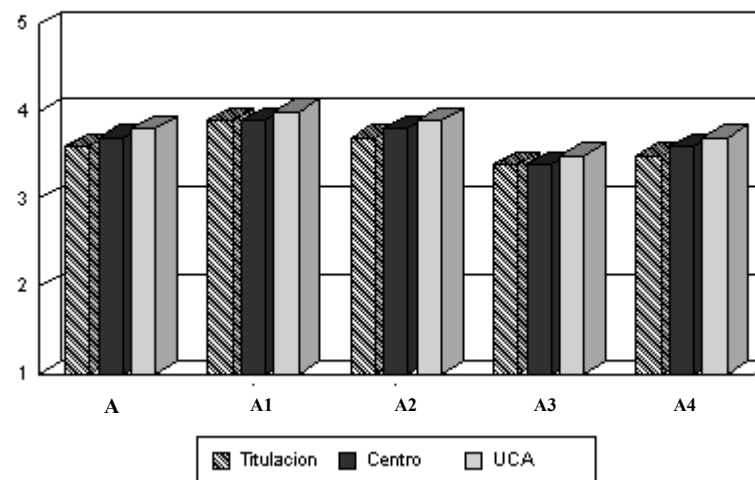

Interpretación de los Resultados

Los resultados del presente informe se presentan de la siguiente manera:

- Encabezamiento: En la parte izquierda figuran los datos identificativos del informe; en la derecha aparecen los resultados obtenidos por el profesorado de los colectivos que figuran en la parte izquierda
- Cuerpo del informe: Representa los resultados obtenidos por el / la profesor/a en la asignatura que aparece en la parte izquierda del encabezamiento. Los resultados muestran la puntuación media y desviación típica para cada uno de los ítems del cuestionario de opinión del alumnado sobre la docencia universitaria, así como los de los grupos (Actuación Docente, Opinión General de la Asignatura, Contexto del Aula y Actuación del estudiante) y subgrupos (Actuación Docente) que lo conforman.
(N = número de respuestas válidas; Med = Media y D.T = desviación típica)

En el caso de que no aparezca ningún profesor / a y/o asignatura en el encabezamiento, el cuerpo del informe hará referencia al colectivo de profesores del primer estamento que figure en la parte izquierda del encabezamiento.

PROFESOR /A
ASIGNATURA
DEPARTAMENTO
TITULACIÓN
CENTRO

DIPLOMADO EN CIENCIAS EMPRESARIALES (CÁDIZ)
FACULTAD CC. ECONÓMICAS Y EMPRESARIALES

Escala de Valoración
1 = Mínimo / Muy Inadecuado 5 = Máximo / Muy Adecuado

	N	Med	D.T
A - OPINIÓN SOBRE LA ACTUACION DOCENTE	3612	3,7	1,09
A 1 - Cumplimiento de las Obligaciones	3597	4,0	1,04
1.- Cumple el horario oficial de la asignatura	3572	4,1	0,99
2.- Cuando falta lo justifica	2633	4,0	1,06
3.- Es puntual a la entrada y salida de clase	3580	3,9	1,08
4.- Cumple el horario de tutoría	1717	4,0	1,10
A 2 - Actitud del/de la Profesor/a	3604	3,8	1,07
5.- Es respetuoso con el alumnado	3590	4,1	0,98
6.- Es accesible y está dispuesto a ayudar	3498	3,9	1,05
7.- La comunicación con el/la profesor/a es fluida y espontánea	3565	3,6	1,14
8.- El/la profesor/a se interesa por el aprendizaje del alumnado	3503	3,7	1,07
A 3 - Desarrollo de las Clases	3605	3,5	1,10
9.- La estructura de las clases es clara, lógica y organizada, subrayando los aspectos más relevantes	3592	3,5	1,15
10.- Los recursos utilizados durante el curso son adecuados y suficientes	3525	3,4	1,11
11.- Ayuda a relacionar los contenidos de la materia con los ya conocidos y los de otras materias	3469	3,4	1,06
12.- Responde con precisión a las preguntas que le hacen los/las alumnos/as	3541	3,7	1,05
13.- Promueve la participación y el interés del alumnado por la materia	3556	3,5	1,17
A 4 - Opinión Global	3549	3,7	1,06
14.- En general, estoy satisfecho/a con la labor docente del profesor/a	3549	3,7	1,06
B - OPINIÓN GENERAL DE LA ASIGNATURA	2931	3,6	1,06
15.- Se da a conocer el programa de la asignatura	2902	4,0	0,95
16.- Se da a conocer la bibliografía, y si procede, los materiales necesarios para la asignatura	2873	3,7	1,06
17.- Para esta asignatura la disponibilidad de los datos en biblioteca es buena	2034	3,3	1,18
18.- Los criterios y sistema de evaluación son claros y se ajustan a los contenidos y metodología	2576	3,5	1,00
19.- Existe coordinación entre los/las profesores/as de esta asignatura	1676	3,6	1,10
20.- Existe coordinación entre esta asignatura y el resto de las asignaturas	2304	3,3	1,00
C - CONTEXTO DEL AULA	2947	3,5	1,19
21.- Las condiciones físicas del aula son adecuadas	2934	3,4	1,22
22.- La cantidad de alumnos/as en clase es adecuada	2937	3,7	1,12
23.- El equipamiento del aula en relación a las necesidades docentes es adecuado	2925	3,4	1,21
D - AUTOVALORACIÓN DE LA ACTUACIÓN DEL ESTUDIANTE	2945	3,2	1,20
24.- La asignatura me interesa	2940	3,7	1,02
25.- Estoy satisfecho/a con lo aprendido	2920	3,5	1,00
26.- Asisto a clase regularmente	2920	3,5	1,00
27.- Utilizo las tutorías con regularidad	2525	2,2	1,22
28.- El promedio de horas que dedico al estudio y preparación de esta asignatura	2667	2,7	1,17

	TIT.		CEN.		UCA	
	Med	D.T	Med	D.T	Med	D.T
A - OPINIÓN SOBRE LA ACTUACION DOCENTE	3,7	1,09	3,7	1,13	3,8	1,13
A 1 - CUMPLIMIENTO DE LAS OBLIGACIONES	4,0	1,04	3,9	1,10	4,0	1,08
A 2 - ACTITUD DEL/DE LA PROFESOR/A	3,8	1,07	3,8	1,11	3,9	1,09
A 3 - DESARROLLO DE LAS CLASES	3,5	1,10	3,4	1,12	3,5	1,14
A 4 - OPINIÓN GLOBAL	3,7	1,06	3,6	1,11	3,7	1,11

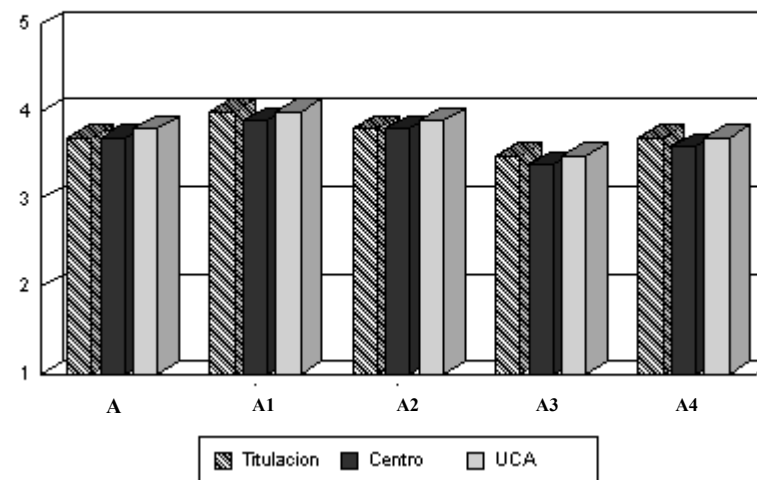

Interpretación de los Resultados

Los resultados del presente informe se presentan de la siguiente manera:

- Encabezamiento: En la parte izquierda figuran los datos identificativos del informe; en la derecha aparecen los resultados obtenidos por el profesorado de los colectivos que figuran en la parte izquierda
- Cuerpo del informe: Representa los resultados obtenidos por el / la profesor/a en la asignatura que aparece en la parte izquierda del encabezamiento. Los resultados muestran la puntuación media y desviación típica para cada uno de los ítems del cuestionario de opinión del alumnado sobre la docencia universitaria, así como los de los grupos (Actuación Docente, Opinión General de la Asignatura, Contexto del Aula y Actuación del estudiante) y subgrupos (Actuación Docente) que lo conforman.
(N = número de respuestas válidas; Med = Media y D.T = desviación típica)

En el caso de que no aparezca ningún profesor / a y/o asignatura en el encabezamiento, el cuerpo del informe hará referencia al colectivo de profesores del primer estamento que figure en la parte izquierda del encabezamiento.

PROFESOR /A
ASIGNATURA
DEPARTAMENTO
TITULACIÓN
CENTRO

INGENIERO QUÍMICO
FACULTAD DE CIENCIAS

Escala de Valoración
1 = Mínimo / Muy Inadecuado 5 = Máximo / Muy Adecuado

	N	Med	D.T
A - OPINIÓN SOBRE LA ACTUACION DOCENTE	982	3,7	1,11
A 1 - Cumplimiento de las Obligaciones	980	3,9	1,10
1.- Cumple el horario oficial de la asignatura	975	4,1	1,04
2.- Cuando falta lo justifica	720	4,1	1,10
3.- Es puntual a la entrada y salida de clase	980	3,7	1,16
4.- Cumple el horario de tutoría	362	3,8	1,16
A 2 - Actitud del/de la Profesor/a	982	3,8	1,08
5.- Es respetuoso con el alumnado	982	4,2	0,97
6.- Es accesible y está dispuesto a ayudar	974	3,9	1,08
7.- La comunicación con el/la profesor/a es fluida y espontánea	978	3,6	1,12
8.- El/la profesor/a se interesa por el aprendizaje del alumnado	949	3,7	1,10
A 3 - Desarrollo de las Clases	982	3,4	1,09
9.- La estructura de las clases es clara, lógica y organizada, subrayando los aspectos más relevantes	981	3,3	1,21
10.- Los recursos utilizados durante el curso son adecuados y suficientes	954	3,3	1,04
11.- Ayuda a relacionar los contenidos de la materia con los ya conocidos y los de otras materias	962	3,2	1,08
12.- Responde con precisión a las preguntas que le hacen los/las alumnos/as	968	3,5	1,05
13.- Promueve la participación y el interés del alumnado por la materia	974	3,4	1,14
A 4 - Opinión Global	978	3,6	1,07
14.- En general, estoy satisfecho/a con la labor docente del profesor/a	978	3,6	1,07
B - OPINIÓN GENERAL DE LA ASIGNATURA	606	3,6	1,11
15.- Se da a conocer el programa de la asignatura	605	4,0	1,10
16.- Se da a conocer la bibliografía, y si procede, los materiales necesarios para la asignatura	604	3,9	1,02
17.- Para esta asignatura la disponibilidad de los datos en biblioteca es buena	419	3,4	1,06
18.- Los criterios y sistema de evaluación son claros y se ajustan a los contenidos y metodología	532	3,4	1,07
19.- Existe coordinación entre los/las profesores/as de esta asignatura	385	3,6	1,14
20.- Existe coordinación entre esta asignatura y el resto de las asignaturas	518	3,0	1,05
C - CONTEXTO DEL AULA	605	3,1	1,23
21.- Las condiciones físicas del aula son adecuadas	605	2,7	1,29
22.- La cantidad de alumnos/as en clase es adecuada	602	3,7	0,98
23.- El equipamiento del aula en relación a las necesidades docentes es adecuado	597	2,9	1,21
D - AUTOVALORACIÓN DE LA ACTUACIÓN DEL ESTUDIANTE	605	3,1	1,21
24.- La asignatura me interesa	605	3,6	0,99
25.- Estoy satisfecho/a con lo aprendido	603	3,4	1,01
26.- Asisto a clase regularmente	603	3,4	1,01
27.- Utilizo las tutorías con regularidad	520	1,8	1,01
28.- El promedio de horas que dedico al estudio y preparación de esta asignatura	566	2,9	1,25

	TIT.		CEN.		UCA	
	Med	D.T	Med	D.T	Med	D.T
A - OPINIÓN SOBRE LA ACTUACION DOCENTE	3,7	1,11	3,7	1,16	3,8	1,13
A 1 - CUMPLIMIENTO DE LAS OBLIGACIONES	3,9	1,10	3,9	1,13	4,0	1,08
A 2 - ACTITUD DEL/DE LA PROFESOR/A	3,8	1,08	3,9	1,10	3,9	1,09
A 3 - DESARROLLO DE LAS CLASES	3,4	1,09	3,4	1,17	3,5	1,14
A 4 - OPINIÓN GLOBAL	3,6	1,07	3,6	1,16	3,7	1,11

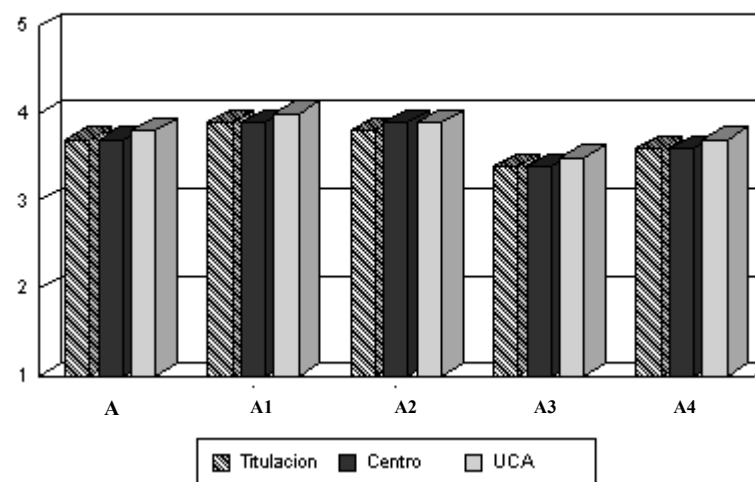

Interpretación de los Resultados

Los resultados del presente informe se presentan de la siguiente manera:

- Encabezamiento: En la parte izquierda figuran los datos identificativos del informe; en la derecha aparecen los resultados obtenidos por el profesorado de los colectivos que figuran en la parte izquierda
- Cuerpo del informe: Representa los resultados obtenidos por el / la profesor/a en la asignatura que aparece en la parte izquierda del encabezamiento. Los resultados muestran la puntuación media y desviación típica para cada uno de los ítems del cuestionario de opinión del alumnado sobre la docencia universitaria, así como los de los grupos (Actuación Docente, Opinión General de la Asignatura, Contexto del Aula y Actuación del estudiante) y subgrupos (Actuación Docente) que lo conforman.
(N = número de respuestas válidas; Med = Media y D.T = desviación típica)

En el caso de que no aparezca ningún profesor / a y/o asignatura en el encabezamiento, el cuerpo del informe hará referencia al colectivo de profesores del primer estamento que figure en la parte izquierda del encabezamiento.

PROFESOR /A
ASIGNATURA
DEPARTAMENTO
TITULACIÓN
CENTRO

LICENCIADO EN MATEMÁTICAS
FACULTAD DE CIENCIAS

Escala de Valoración
1 = Mínimo / Muy Inadecuado 5 = Máximo / Muy Adecuado

	N	Med	D.T
A - OPINIÓN SOBRE LA ACTUACION DOCENTE	629	3,6	1,25
A 1 - Cumplimiento de las Obligaciones	627	3,8	1,24
1.- Cumple el horario oficial de la asignatura	621	3,9	1,13
2.- Cuando falta lo justifica	503	3,9	1,23
3.- Es puntual a la entrada y salida de clase	627	3,4	1,36
4.- Cumple el horario de tutoría	294	4,2	1,06
A 2 - Actitud del/de la Profesor/a	629	3,8	1,19
5.- Es respetuoso con el alumnado	629	4,0	1,09
6.- Es accesible y está dispuesto a ayudar	614	4,0	1,17
7.- La comunicación con el/la profesor/a es fluida y espontánea	628	3,6	1,29
8.- El/la profesor/a se interesa por el aprendizaje del alumnado	612	3,7	1,21
A 3 - Desarrollo de las Clases	629	3,3	1,24
9.- La estructura de las clases es clara, lógica y organizada, subrayando los aspectos más relevantes	628	3,2	1,36
10.- Los recursos utilizados durante el curso son adecuados y suficientes	610	3,3	1,16
11.- Ayuda a relacionar los contenidos de la materia con los ya conocidos y los de otras materias	612	3,4	1,18
12.- Responde con precisión a las preguntas que le hacen los/las alumnos/as	624	3,4	1,27
13.- Promueve la participación y el interés del alumnado por la materia	618	3,3	1,27
A 4 - Opinión Global	628	3,4	1,27
14.- En general, estoy satisfecho/a con la labor docente del profesor/a	628	3,4	1,27
B - OPINIÓN GENERAL DE LA ASIGNATURA	588	3,5	1,27
15.- Se da a conocer el programa de la asignatura	578	4,0	1,07
16.- Se da a conocer la bibliografía, y si procede, los materiales necesarios para la asignatura	581	3,8	1,12
17.- Para esta asignatura la disponibilidad de los datos en biblioteca es buena	422	3,0	1,32
18.- Los criterios y sistema de evaluación son claros y se ajustan a los contenidos y metodología	480	3,4	1,28
19.- Existe coordinación entre los/las profesores/as de esta asignatura	190	3,3	1,68
20.- Existe coordinación entre esta asignatura y el resto de las asignaturas	481	3,1	1,22
C - CONTEXTO DEL AULA	595	3,6	1,17
21.- Las condiciones físicas del aula son adecuadas	592	3,3	1,24
22.- La cantidad de alumnos/as en clase es adecuada	594	4,0	0,96
23.- El equipamiento del aula en relación a las necesidades docentes es adecuado	583	3,4	1,21
D - AUTOVALORACIÓN DE LA ACTUACIÓN DEL ESTUDIANTE	593	3,4	1,30
24.- La asignatura me interesa	592	3,9	1,00
25.- Estoy satisfecho/a con lo aprendido	587	3,5	1,12
26.- Asisto a clase regularmente	587	3,5	1,12
27.- Utilizo las tutorías con regularidad	550	2,1	1,23
28.- El promedio de horas que dedico al estudio y preparación de esta asignatura	533	3,8	1,31

	TIT.		CEN.		UCA	
	Med	D.T	Med	D.T	Med	D.T
A - OPINIÓN SOBRE LA ACTUACION DOCENTE	3,6	1,25	3,7	1,16	3,8	1,13
A 1 - CUMPLIMIENTO DE LAS OBLIGACIONES	3,8	1,24	3,9	1,13	4,0	1,08
A 2 - ACTITUD DEL/DE LA PROFESOR/A	3,8	1,19	3,9	1,10	3,9	1,09
A 3 - DESARROLLO DE LAS CLASES	3,3	1,24	3,4	1,17	3,5	1,14
A 4 - OPINIÓN GLOBAL	3,4	1,27	3,6	1,16	3,7	1,11

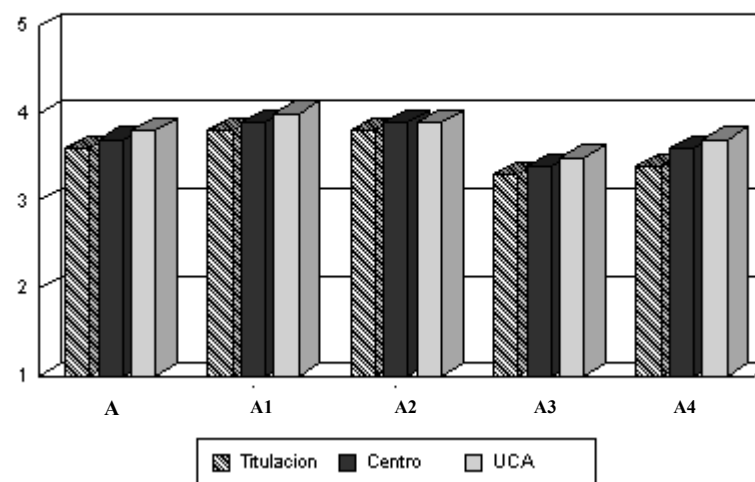

Interpretación de los Resultados

Los resultados del presente informe se presentan de la siguiente manera:

- Encabezamiento: En la parte izquierda figuran los datos identificativos del informe; en la derecha aparecen los resultados obtenidos por el profesorado de los colectivos que figuran en la parte izquierda
- Cuerpo del informe: Representa los resultados obtenidos por el / la profesor/a en la asignatura que aparece en la parte izquierda del encabezamiento. Los resultados muestran la puntuación media y desviación típica para cada uno de los ítems del cuestionario de opinión del alumnado sobre la docencia universitaria, así como los de los grupos (Actuación Docente, Opinión General de la Asignatura, Contexto del Aula y Actuación del estudiante) y subgrupos (Actuación Docente) que lo conforman.
(N = número de respuestas válidas; Med = Media y D.T = desviación típica)

En el caso de que no aparezca ningún profesor / a y/o asignatura en el encabezamiento, el cuerpo del informe hará referencia al colectivo de profesores del primer estamento que figure en la parte izquierda del encabezamiento.

PROFESOR /A
ASIGNATURA
DEPARTAMENTO
TITULACIÓN
CENTRO

LICENCIADO EN QUÍMICA
FACULTAD DE CIENCIAS

Escala de Valoración
1 = Mínimo / Muy Inadecuado 5 = Máximo / Muy Adecuado

	N	Med	D.T
A - OPINIÓN SOBRE LA ACTUACION DOCENTE	1252	3,8	1,14
A 1 - Cumplimiento de las Obligaciones	1249	4,0	1,09
1.- Cumple el horario oficial de la asignatura	1241	4,1	1,03
2.- Cuando falta lo justifica	756	4,1	1,14
3.- Es puntual a la entrada y salida de clase	1237	3,7	1,16
4.- Cumple el horario de tutoría	517	4,0	1,14
A 2 - Actitud del/de la Profesor/a	1248	3,9	1,08
5.- Es respetuoso con el alumnado	1243	4,1	1,02
6.- Es accesible y está dispuesto a ayudar	1208	4,1	1,04
7.- La comunicación con el/la profesor/a es fluida y espontánea	1220	3,8	1,12
8.- El/la profesor/a se interesa por el aprendizaje del alumnado	1177	3,8	1,14
A 3 - Desarrollo de las Clases	1246	3,5	1,18
9.- La estructura de las clases es clara, lógica y organizada, subrayando los aspectos más relevantes	1241	3,6	1,31
10.- Los recursos utilizados durante el curso son adecuados y suficientes	1186	3,5	1,15
11.- Ayuda a relacionar los contenidos de la materia con los ya conocidos y los de otras materias	1179	3,4	1,14
12.- Responde con precisión a las preguntas que le hacen los/las alumnos/as	1212	3,7	1,15
13.- Promueve la participación y el interés del alumnado por la materia	1211	3,5	1,23
A 4 - Opinión Global	1228	3,7	1,17
14.- En general, estoy satisfecho/a con la labor docente del profesor/a	1228	3,7	1,17
B - OPINIÓN GENERAL DE LA ASIGNATURA	754	3,7	1,08
15.- Se da a conocer el programa de la asignatura	746	4,2	0,96
16.- Se da a conocer la bibliografía, y si procede, los materiales necesarios para la asignatura	749	4,0	0,99
17.- Para esta asignatura la disponibilidad de los datos en biblioteca es buena	530	3,3	1,14
18.- Los criterios y sistema de evaluación son claros y se ajustan a los contenidos y metodología	681	3,6	1,02
19.- Existe coordinación entre los/las profesores/as de esta asignatura	534	3,8	1,13
20.- Existe coordinación entre esta asignatura y el resto de las asignaturas	613	3,1	1,05
C - CONTEXTO DEL AULA	755	3,4	1,20
21.- Las condiciones físicas del aula son adecuadas	751	3,2	1,26
22.- La cantidad de alumnos/as en clase es adecuada	753	3,7	1,15
23.- El equipamiento del aula en relación a las necesidades docentes es adecuado	745	3,3	1,17
D - AUTOVALORACIÓN DE LA ACTUACIÓN DEL ESTUDIANTE	755	3,3	1,22
24.- La asignatura me interesa	753	3,8	0,94
25.- Estoy satisfecho/a con lo aprendido	754	3,6	1,02
26.- Asisto a clase regularmente	754	3,6	1,02
27.- Utilizo las tutorías con regularidad	652	2,1	1,14
28.- El promedio de horas que dedico al estudio y preparación de esta asignatura	635	3,1	1,28

	TIT.		CEN.		UCA	
	Med	D.T	Med	D.T	Med	D.T
A - OPINIÓN SOBRE LA ACTUACION DOCENTE	3,8	1,14	3,7	1,16	3,8	1,13
A 1 - CUMPLIMIENTO DE LAS OBLIGACIONES	4,0	1,09	3,9	1,13	4,0	1,08
A 2 - ACTITUD DEL/DE LA PROFESOR/A	3,9	1,08	3,9	1,10	3,9	1,09
A 3 - DESARROLLO DE LAS CLASES	3,5	1,18	3,4	1,17	3,5	1,14
A 4 - OPINIÓN GLOBAL	3,7	1,17	3,6	1,16	3,7	1,11

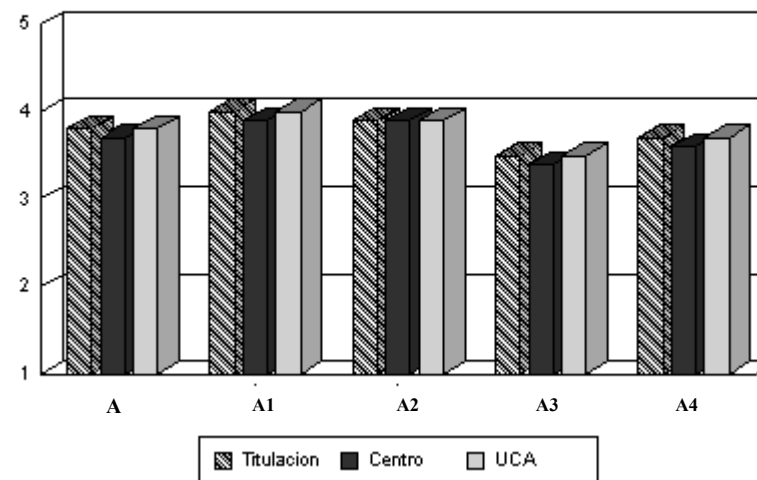

Interpretación de los Resultados

Los resultados del presente informe se presentan de la siguiente manera:

- Encabezamiento: En la parte izquierda figuran los datos identificativos del informe; en la derecha aparecen los resultados obtenidos por el profesorado de los colectivos que figuran en la parte izquierda
- Cuerpo del informe: Representa los resultados obtenidos por el / la profesor/a en la asignatura que aparece en la parte izquierda del encabezamiento. Los resultados muestran la puntuación media y desviación típica para cada uno de los ítems del cuestionario de opinión del alumnado sobre la docencia universitaria, así como los de los grupos (Actuación Docente, Opinión General de la Asignatura, Contexto del Aula y Actuación del estudiante) y subgrupos (Actuación Docente) que lo conforman.
(N = número de respuestas válidas; Med = Media y D.T = desviación típica)

En el caso de que no aparezca ningún profesor / a y/o asignatura en el encabezamiento, el cuerpo del informe hará referencia al colectivo de profesores del primer estamento que figure en la parte izquierda del encabezamiento.

PROFESOR /A	
ASIGNATURA	
DEPARTAMENTO	
TITULACIÓN	LICENCIADO EN ENOLOGÍA
CENTRO	FACULTAD DE CIENCIAS

Escala de Valoración
1 = Mínimo / Muy Inadecuado 5 = Máximo / Muy Adecuado

	N	Med	D.T
A - OPINIÓN SOBRE LA ACTUACION DOCENTE	118	3,8	1,08
A 1 - Cumplimiento de las Obligaciones	115	3,8	1,13
1.- Cumple el horario oficial de la asignatura	115	4,0	1,14
2.- Cuando falta lo justifica	107	4,0	1,19
3.- Es puntual a la entrada y salida de clase	114	3,6	1,14
4.- Cumple el horario de tutoría	48	3,6	1,13
A 2 - Actitud del/de la Profesor/a	118	4,1	0,94
5.- Es respetuoso con el alumnado	118	4,3	0,87
6.- Es accesible y está dispuesto a ayudar	113	4,2	0,92
7.- La comunicación con el/la profesor/a es fluida y espontánea	117	4,0	1,01
8.- El/la profesor/a se interesa por el aprendizaje del alumnado	116	3,9	0,97
A 3 - Desarrollo de las Clases	116	3,5	1,08
9.- La estructura de las clases es clara, lógica y organizada, subrayando los aspectos más relevantes	115	3,4	1,16
10.- Los recursos utilizados durante el curso son adecuados y suficientes	114	3,4	0,99
11.- Ayuda a relacionar los contenidos de la materia con los ya conocidos y los de otras materias	116	3,5	1,07
12.- Responde con precisión a las preguntas que le hacen los/las alumnos/as	116	3,7	1,04
13.- Promueve la participación y el interés del alumnado por la materia	116	3,7	1,20
A 4 - Opinión Global	116	3,7	0,99
14.- En general, estoy satisfecho/a con la labor docente del profesor/a	116	3,7	0,99
B - OPINIÓN GENERAL DE LA ASIGNATURA	101	3,5	1,08
15.- Se da a conocer el programa de la asignatura	100	4,0	1,04
16.- Se da a conocer la bibliografía, y si procede, los materiales necesarios para la asignatura	101	3,7	0,95
17.- Para esta asignatura la disponibilidad de los datos en biblioteca es buena	63	3,0	1,05
18.- Los criterios y sistema de evaluación son claros y se ajustan a los contenidos y metodología	76	3,4	1,00
19.- Existe coordinación entre los/las profesores/as de esta asignatura	69	3,7	1,13
20.- Existe coordinación entre esta asignatura y el resto de las asignaturas	94	3,3	1,14
C - CONTEXTO DEL AULA	101	3,2	1,26
21.- Las condiciones físicas del aula son adecuadas	101	2,5	1,13
22.- La cantidad de alumnos/as en clase es adecuada	101	4,1	1,14
23.- El equipamiento del aula en relación a las necesidades docentes es adecuado	100	2,9	1,04
D - AUTOVALORACIÓN DE LA ACTUACIÓN DEL ESTUDIANTE	101	3,2	1,30
24.- La asignatura me interesa	101	4,0	1,00
25.- Estoy satisfecho/a con lo aprendido	100	3,6	1,10
26.- Asisto a clase regularmente	100	3,6	1,10
27.- Utilizo las tutorías con regularidad	78	1,9	1,11
28.- El promedio de horas que dedico al estudio y preparación de esta asignatura	78	2,6	1,26

	TIT.		CEN.		UCA	
	Med	D.T	Med	D.T	Med	D.T
A - OPINIÓN SOBRE LA ACTUACION DOCENTE	3,8	1,08	3,7	1,16	3,8	1,13
A 1 - CUMPLIMIENTO DE LAS OBLIGACIONES	3,8	1,13	3,9	1,13	4,0	1,08
A 2 - ACTITUD DEL/DE LA PROFESOR/A	4,1	0,94	3,9	1,10	3,9	1,09
A 3 - DESARROLLO DE LAS CLASES	3,5	1,08	3,4	1,17	3,5	1,14
A 4 - OPINIÓN GLOBAL	3,7	0,99	3,6	1,16	3,7	1,11

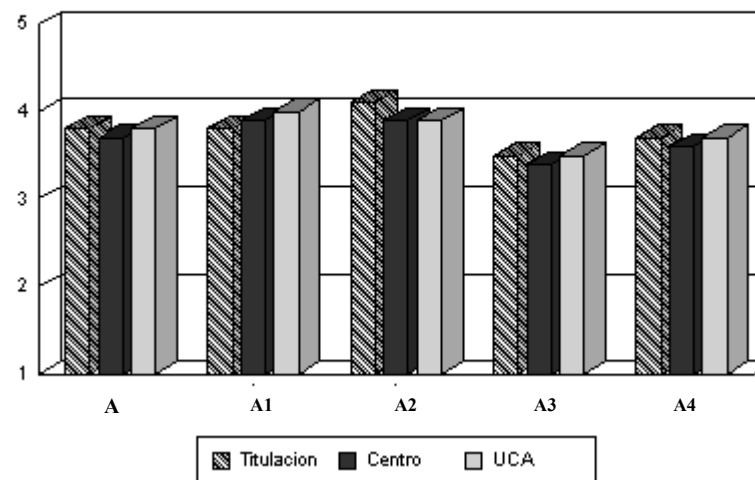

Interpretación de los Resultados

Los resultados del presente informe se presentan de la siguiente manera:

- Encabezamiento: En la parte izquierda figuran los datos identificativos del informe; en la derecha aparecen los resultados obtenidos por el profesorado de los colectivos que figuran en la parte izquierda
- Cuerpo del informe: Representa los resultados obtenidos por el / la profesor/a en la asignatura que aparece en la parte izquierda del encabezamiento. Los resultados muestran la puntuación media y desviación típica para cada uno de los ítems del cuestionario de opinión del alumnado sobre la docencia universitaria, así como los de los grupos (Actuación Docente, Opinión General de la Asignatura, Contexto del Aula y Actuación del estudiante) y subgrupos (Actuación Docente) que lo conforman.
(N = número de respuestas válidas; Med = Media y D.T = desviación típica)

En el caso de que no aparezca ningún profesor / a y/o asignatura en el encabezamiento, el cuerpo del informe hará referencia al colectivo de profesores del primer estamento que figure en la parte izquierda del encabezamiento.

PROFESOR /A
ASIGNATURA
DEPARTAMENTO
TITULACIÓN
CENTRO

LICENCIADO EN PSICOPEDAGOGÍA
FACULTAD DE CIENCIAS DE LA EDUCACIÓN

Escala de Valoración
1 = Mínimo / Muy Inadecuado 5 = Máximo / Muy Adecuado

	N	Med	D.T
A - OPINIÓN SOBRE LA ACTUACION DOCENTE	277	4,1	0,96
A 1 - Cumplimiento de las Obligaciones	277	4,4	0,82
1.- Cumple el horario oficial de la asignatura	277	4,5	0,73
2.- Cuando falta lo justifica	174	4,4	1,00
3.- Es puntual a la entrada y salida de clase	276	4,4	0,83
4.- Cumple el horario de tutoría	133	4,3	0,90
A 2 - Actitud del/de la Profesor/a	277	4,2	0,90
5.- Es respetuoso con el alumnado	276	4,4	0,84
6.- Es accesible y está dispuesto a ayudar	272	4,3	0,90
7.- La comunicación con el/la profesor/a es fluida y espontánea	274	4,1	0,96
8.- El/la profesor/a se interesa por el aprendizaje del alumnado	269	4,1	0,93
A 3 - Desarrollo de las Clases	277	3,8	1,00
9.- La estructura de las clases es clara, lógica y organizada, subrayando los aspectos más relevantes	276	3,8	1,06
10.- Los recursos utilizados durante el curso son adecuados y suficientes	273	3,7	0,97
11.- Ayuda a relacionar los contenidos de la materia con los ya conocidos y los de otras materias	273	3,7	0,96
12.- Responde con precisión a las preguntas que le hacen los/las alumnos/as	276	3,9	1,05
13.- Promueve la participación y el interés del alumnado por la materia	275	3,9	1,01
A 4 - Opinión Global	273	4,0	0,90
14.- En general, estoy satisfecho/a con la labor docente del profesor/a	273	4,0	0,90
B - OPINIÓN GENERAL DE LA ASIGNATURA	276	3,8	1,04
15.- Se da a conocer el programa de la asignatura	270	4,2	0,96
16.- Se da a conocer la bibliografía, y si procede, los materiales necesarios para la asignatura	274	4,1	0,92
17.- Para esta asignatura la disponibilidad de los datos en biblioteca es buena	220	3,4	1,07
18.- Los criterios y sistema de evaluación son claros y se ajustan a los contenidos y metodología	254	3,7	0,95
19.- Existe coordinación entre los/las profesores/as de esta asignatura	89	3,5	1,21
20.- Existe coordinación entre esta asignatura y el resto de las asignaturas	201	3,3	1,01
C - CONTEXTO DEL AULA	277	3,4	1,11
21.- Las condiciones físicas del aula son adecuadas	277	2,9	1,14
22.- La cantidad de alumnos/as en clase es adecuada	274	4,0	0,88
23.- El equipamiento del aula en relación a las necesidades docentes es adecuado	271	3,2	1,03
D - AUTOVALORACIÓN DE LA ACTUACIÓN DEL ESTUDIANTE	277	3,4	1,18
24.- La asignatura me interesa	277	4,2	0,83
25.- Estoy satisfecho/a con lo aprendido	274	3,7	0,95
26.- Asisto a clase regularmente	274	3,7	0,95
27.- Utilizo las tutorías con regularidad	243	2,3	1,09
28.- El promedio de horas que dedico al estudio y preparación de esta asignatura	231	2,9	1,14

	TIT.		CEN.		UCA	
	Med	D.T	Med	D.T	Med	D.T
A - OPINIÓN SOBRE LA ACTUACION DOCENTE	4,1	0,96	3,9	1,11	3,8	1,13
A 1 - CUMPLIMIENTO DE LAS OBLIGACIONES	4,4	0,82	4,2	1,01	4,0	1,08
A 2 - ACTITUD DEL/DE LA PROFESOR/A	4,2	0,90	4,1	1,04	3,9	1,09
A 3 - DESARROLLO DE LAS CLASES	3,8	1,00	3,6	1,15	3,5	1,14
A 4 - OPINIÓN GLOBAL	4,0	0,90	3,8	1,13	3,7	1,11

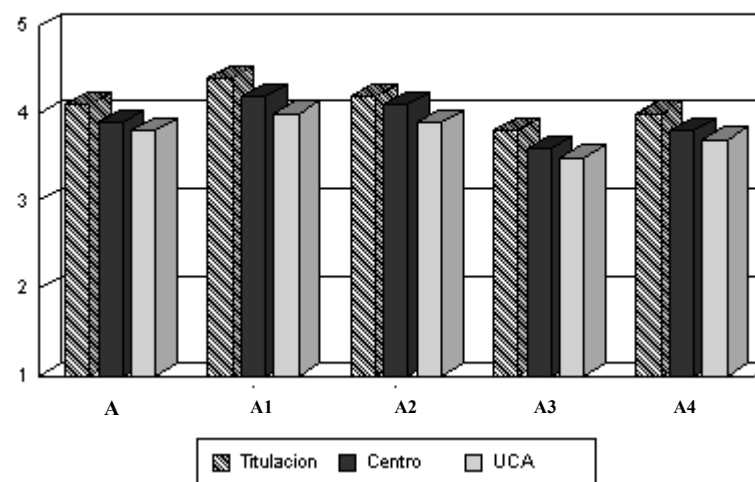

Interpretación de los Resultados

Los resultados del presente informe se presentan de la siguiente manera:

- Encabezamiento: En la parte izquierda figuran los datos identificativos del informe; en la derecha aparecen los resultados obtenidos por el profesorado de los colectivos que figuran en la parte izquierda
- Cuerpo del informe: Representa los resultados obtenidos por el / la profesor/a en la asignatura que aparece en la parte izquierda del encabezamiento. Los resultados muestran la puntuación media y desviación típica para cada uno de los ítems del cuestionario de opinión del alumnado sobre la docencia universitaria, así como los de los grupos (Actuación Docente, Opinión General de la Asignatura, Contexto del Aula y Actuación del estudiante) y subgrupos (Actuación Docente) que lo conforman.
(N = número de respuestas válidas; Med = Media y D.T = desviación típica)

En el caso de que no aparezca ningún profesor / a y/o asignatura en el encabezamiento, el cuerpo del informe hará referencia al colectivo de profesores del primer estamento que figure en la parte izquierda del encabezamiento.

PROFESOR /A
ASIGNATURA
DEPARTAMENTO
TITULACIÓN
CENTRO

MAESTRO - ESPECIALIDAD DE EDUCACIÓN INFANTIL
FACULTAD DE CIENCIAS DE LA EDUCACIÓN

Escala de Valoración
1 = Mínimo / Muy Inadecuado 5 = Máximo / Muy Adecuado

	N	Med	D.T
A - OPINIÓN SOBRE LA ACTUACION DOCENTE	858	3,7	1,24
A 1 - Cumplimiento de las Obligaciones	856	4,1	1,06
1.- Cumple el horario oficial de la asignatura	855	4,2	1,02
2.- Cuando falta lo justifica	660	4,2	1,01
3.- Es puntual a la entrada y salida de clase	852	3,9	1,14
4.- Cumple el horario de tutoría	414	4,2	1,01
A 2 - Actitud del/de la Profesor/a	856	3,8	1,21
5.- Es respetuoso con el alumnado	852	4,0	1,18
6.- Es accesible y está dispuesto a ayudar	847	3,9	1,15
7.- La comunicación con el/la profesor/a es fluida y espontánea	853	3,7	1,29
8.- El/la profesor/a se interesa por el aprendizaje del alumnado	827	3,7	1,23
A 3 - Desarrollo de las Clases	857	3,4	1,28
9.- La estructura de las clases es clara, lógica y organizada, subrayando los aspectos más relevantes	853	3,4	1,34
10.- Los recursos utilizados durante el curso son adecuados y suficientes	838	3,5	1,18
11.- Ayuda a relacionar los contenidos de la materia con los ya conocidos y los de otras materias	832	3,3	1,31
12.- Responde con precisión a las preguntas que le hacen los/las alumnos/as	849	3,4	1,31
13.- Promueve la participación y el interés del alumnado por la materia	845	3,6	1,30
A 4 - Opinión Global	844	3,6	1,27
14.- En general, estoy satisfecho/a con la labor docente del profesor/a	844	3,6	1,27
B - OPINIÓN GENERAL DE LA ASIGNATURA	815	3,6	1,20
15.- Se da a conocer el programa de la asignatura	811	4,0	1,12
16.- Se da a conocer la bibliografía, y si procede, los materiales necesarios para la asignatura	798	3,7	1,16
17.- Para esta asignatura la disponibilidad de los datos en biblioteca es buena	502	3,5	1,14
18.- Los criterios y sistema de evaluación son claros y se ajustan a los contenidos y metodología	722	3,6	1,19
19.- Existe coordinación entre los/las profesores/as de esta asignatura	334	3,6	1,24
20.- Existe coordinación entre esta asignatura y el resto de las asignaturas	594	3,0	1,25
C - CONTEXTO DEL AULA	824	2,7	1,28
21.- Las condiciones físicas del aula son adecuadas	823	2,7	1,32
22.- La cantidad de alumnos/as en clase es adecuada	820	2,6	1,32
23.- El equipamiento del aula en relación a las necesidades docentes es adecuado	795	2,8	1,21
D - AUTOVALORACIÓN DE LA ACTUACIÓN DEL ESTUDIANTE	827	3,3	1,33
24.- La asignatura me interesa	827	3,8	1,14
25.- Estoy satisfecho/a con lo aprendido	819	3,6	1,21
26.- Asisto a clase regularmente	819	3,6	1,21
27.- Utilizo las tutorías con regularidad	666	2,3	1,26
28.- El promedio de horas que dedico al estudio y preparación de esta asignatura	705	3,0	1,32

	TIT.		CEN.		UCA	
	Med	D.T	Med	D.T	Med	D.T
A - OPINIÓN SOBRE LA ACTUACION DOCENTE	3,7	1,24	3,9	1,11	3,8	1,13
A 1 - CUMPLIMIENTO DE LAS OBLIGACIONES	4,1	1,06	4,2	1,01	4,0	1,08
A 2 - ACTITUD DEL/DE LA PROFESOR/A	3,8	1,21	4,1	1,04	3,9	1,09
A 3 - DESARROLLO DE LAS CLASES	3,4	1,28	3,6	1,15	3,5	1,14
A 4 - OPINIÓN GLOBAL	3,6	1,27	3,8	1,13	3,7	1,11

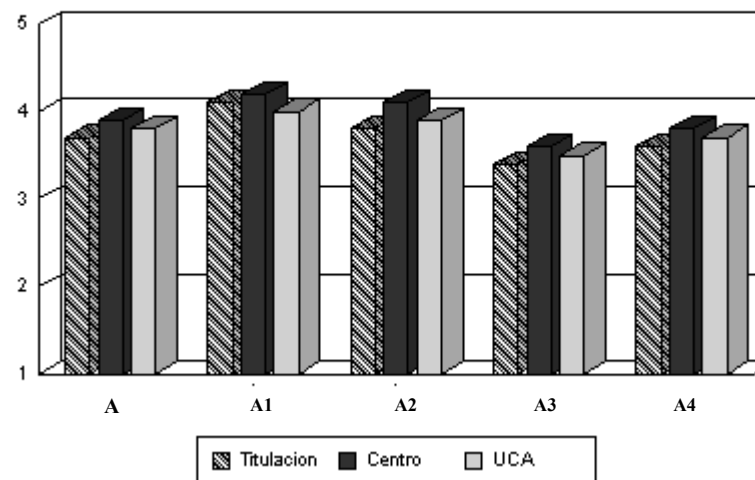

Interpretación de los Resultados

Los resultados del presente informe se presentan de la siguiente manera:

- Encabezamiento: En la parte izquierda figuran los datos identificativos del informe; en la derecha aparecen los resultados obtenidos por el profesorado de los colectivos que figuran en la parte izquierda
- Cuerpo del informe: Representa los resultados obtenidos por el / la profesor/a en la asignatura que aparece en la parte izquierda del encabezamiento. Los resultados muestran la puntuación media y desviación típica para cada uno de los ítems del cuestionario de opinión del alumnado sobre la docencia universitaria, así como los de los grupos (Actuación Docente, Opinión General de la Asignatura, Contexto del Aula y Actuación del estudiante) y subgrupos (Actuación Docente) que lo conforman.
(N = número de respuestas válidas; Med = Media y D.T = desviación típica)

En el caso de que no aparezca ningún profesor / a y/o asignatura en el encabezamiento, el cuerpo del informe hará referencia al colectivo de profesores del primer estamento que figure en la parte izquierda del encabezamiento.

PROFESOR /A	
ASIGNATURA	
DEPARTAMENTO	
TITULACIÓN	MAESTRO - ESPECIALIDAD DE EDUCACIÓN PRIMARIA
CENTRO	FACULTAD DE CIENCIAS DE LA EDUCACIÓN

Escala de Valoración
1 = Mínimo / Muy Inadecuado 5 = Máximo / Muy Adecuado

	N	Med	D.T
A - OPINIÓN SOBRE LA ACTUACION DOCENTE	659	4,0	1,06
A 1 - Cumplimiento de las Obligaciones	659	4,2	1,02
1.- Cumple el horario oficial de la asignatura	659	4,2	1,08
2.- Cuando falta lo justifica	588	4,2	1,00
3.- Es puntual a la entrada y salida de clase	656	4,1	1,04
4.- Cumple el horario de tutoría	341	4,2	0,90
A 2 - Actitud del/de la Profesor/a	659	4,1	1,00
5.- Es respetuoso con el alumnado	659	4,3	0,93
6.- Es accesible y está dispuesto a ayudar	651	4,1	1,02
7.- La comunicación con el/la profesor/a es fluida y espontánea	659	4,0	1,07
8.- El/la profesor/a se interesa por el aprendizaje del alumnado	637	4,0	1,03
A 3 - Desarrollo de las Clases	658	3,7	1,09
9.- La estructura de las clases es clara, lógica y organizada, subrayando los aspectos más relevantes	656	3,7	1,06
10.- Los recursos utilizados durante el curso son adecuados y suficientes	650	3,7	1,04
11.- Ayuda a relacionar los contenidos de la materia con los ya conocidos y los de otras materias	637	3,4	1,16
12.- Responde con precisión a las preguntas que le hacen los/las alumnos/as	653	3,8	1,09
13.- Promueve la participación y el interés del alumnado por la materia	652	3,9	1,15
A 4 - Opinión Global	644	3,9	1,08
14.- En general, estoy satisfecho/a con la labor docente del profesor/a	644	3,9	1,08
B - OPINIÓN GENERAL DE LA ASIGNATURA	629	3,6	1,16
15.- Se da a conocer el programa de la asignatura	628	4,1	1,05
16.- Se da a conocer la bibliografía, y si procede, los materiales necesarios para la asignatura	618	3,8	1,11
17.- Para esta asignatura la disponibilidad de los datos en biblioteca es buena	455	3,4	1,17
18.- Los criterios y sistema de evaluación son claros y se ajustan a los contenidos y metodología	606	3,6	1,11
19.- Existe coordinación entre los/las profesores/as de esta asignatura	285	3,5	1,23
20.- Existe coordinación entre esta asignatura y el resto de las asignaturas	485	3,1	1,21
C - CONTEXTO DEL AULA	630	3,4	1,10
21.- Las condiciones físicas del aula son adecuadas	628	3,3	1,13
22.- La cantidad de alumnos/as en clase es adecuada	630	3,6	1,10
23.- El equipamiento del aula en relación a las necesidades docentes es adecuado	606	3,2	1,10
D - AUTOVALORACIÓN DE LA ACTUACIÓN DEL ESTUDIANTE	632	3,4	1,28
24.- La asignatura me interesa	632	4,1	0,95
25.- Estoy satisfecho/a con lo aprendido	627	3,8	1,06
26.- Asisto a clase regularmente	627	3,8	1,06
27.- Utilizo las tutorías con regularidad	544	2,4	1,26
28.- El promedio de horas que dedico al estudio y preparación de esta asignatura	565	2,9	1,32

	TIT.		CEN.		UCA	
	Med	D.T	Med	D.T	Med	D.T
A - OPINIÓN SOBRE LA ACTUACION DOCENTE	4,0	1,06	3,9	1,11	3,8	1,13
A 1 - CUMPLIMIENTO DE LAS OBLIGACIONES	4,2	1,02	4,2	1,01	4,0	1,08
A 2 - ACTITUD DEL/DE LA PROFESOR/A	4,1	1,00	4,1	1,04	3,9	1,09
A 3 - DESARROLLO DE LAS CLASES	3,7	1,09	3,6	1,15	3,5	1,14
A 4 - OPINIÓN GLOBAL	3,9	1,08	3,8	1,13	3,7	1,11

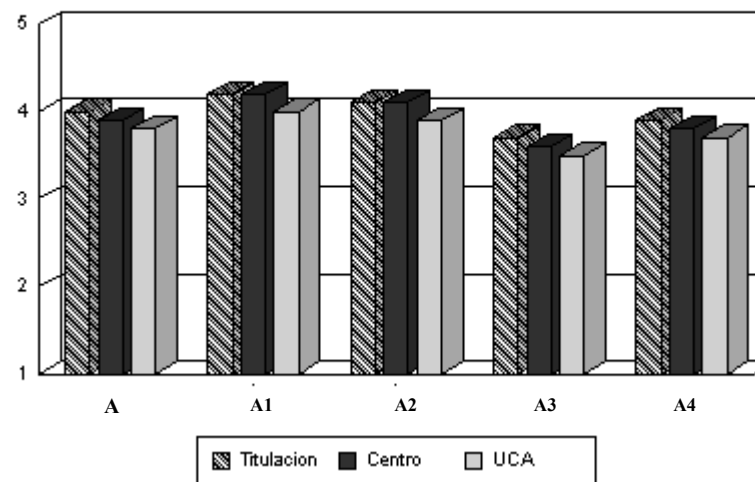

Interpretación de los Resultados

Los resultados del presente informe se presentan de la siguiente manera:

- Encabezamiento: En la parte izquierda figuran los datos identificativos del informe; en la derecha aparecen los resultados obtenidos por el profesorado de los colectivos que figuran en la parte izquierda
- Cuerpo del informe: Representa los resultados obtenidos por el / la profesor/a en la asignatura que aparece en la parte izquierda del encabezamiento. Los resultados muestran la puntuación media y desviación típica para cada uno de los ítems del cuestionario de opinión del alumnado sobre la docencia universitaria, así como los de los grupos (Actuación Docente, Opinión General de la Asignatura, Contexto del Aula y Actuación del estudiante) y subgrupos (Actuación Docente) que lo conforman.
(N = número de respuestas válidas; Med = Media y D.T = desviación típica)

En el caso de que no aparezca ningún profesor / a y/o asignatura en el encabezamiento, el cuerpo del informe hará referencia al colectivo de profesores del primer estamento que figure en la parte izquierda del encabezamiento.

PROFESOR /A	
ASIGNATURA	
DEPARTAMENTO	
TITULACIÓN	MAESTRO - ESPECIALIDAD DE LENGUA EXTRANJERA
CENTRO	FACULTAD DE CIENCIAS DE LA EDUCACIÓN

Escala de Valoración
1 = Mínimo / Muy Inadecuado 5 = Máximo / Muy Adecuado

	N	Med	D.T
A - OPINIÓN SOBRE LA ACTUACION DOCENTE	604	3,9	1,06
A 1 - Cumplimiento de las Obligaciones	604	4,1	1,04
1.- Cumple el horario oficial de la asignatura	604	4,1	1,03
2.- Cuando falta lo justifica	503	4,2	0,98
3.- Es puntual a la entrada y salida de clase	601	4,0	1,11
4.- Cumple el horario de tutoría	273	4,1	1,11
A 2 - Actitud del/de la Profesor/a	603	4,2	0,93
5.- Es respetuoso con el alumnado	603	4,4	0,80
6.- Es accesible y está dispuesto a ayudar	594	4,2	0,89
7.- La comunicación con el/la profesor/a es fluida y espontánea	599	4,1	0,99
8.- El/la profesor/a se interesa por el aprendizaje del alumnado	592	4,0	1,00
A 3 - Desarrollo de las Clases	603	3,6	1,10
9.- La estructura de las clases es clara, lógica y organizada, subrayando los aspectos más relevantes	602	3,6	1,16
10.- Los recursos utilizados durante el curso son adecuados y suficientes	592	3,5	1,11
11.- Ayuda a relacionar los contenidos de la materia con los ya conocidos y los de otras materias	584	3,5	1,10
12.- Responde con precisión a las preguntas que le hacen los/las alumnos/as	601	3,9	1,05
13.- Promueve la participación y el interés del alumnado por la materia	597	3,7	1,13
A 4 - Opinión Global	591	3,9	1,06
14.- En general, estoy satisfecho/a con la labor docente del profesor/a	591	3,9	1,06
B - OPINIÓN GENERAL DE LA ASIGNATURA	578	3,7	1,13
15.- Se da a conocer el programa de la asignatura	572	4,1	1,04
16.- Se da a conocer la bibliografía, y si procede, los materiales necesarios para la asignatura	565	4,0	1,04
17.- Para esta asignatura la disponibilidad de los datos en biblioteca es buena	398	3,6	1,09
18.- Los criterios y sistema de evaluación son claros y se ajustan a los contenidos y metodología	532	3,7	1,10
19.- Existe coordinación entre los/las profesores/as de esta asignatura	243	3,5	1,28
20.- Existe coordinación entre esta asignatura y el resto de las asignaturas	444	3,1	1,19
C - CONTEXTO DEL AULA	584	3,4	1,19
21.- Las condiciones físicas del aula son adecuadas	582	3,1	1,29
22.- La cantidad de alumnos/as en clase es adecuada	580	3,8	0,97
23.- El equipamiento del aula en relación a las necesidades docentes es adecuado	569	3,2	1,22
D - AUTOVALORACIÓN DE LA ACTUACIÓN DEL ESTUDIANTE	585	3,3	1,27
24.- La asignatura me interesa	584	3,9	1,04
25.- Estoy satisfecho/a con lo aprendido	583	3,7	1,04
26.- Asisto a clase regularmente	583	3,7	1,04
27.- Utilizo las tutorías con regularidad	499	2,2	1,19
28.- El promedio de horas que dedico al estudio y preparación de esta asignatura	503	2,7	1,25

	TIT.		CEN.		UCA	
	Med	D.T	Med	D.T	Med	D.T
A - OPINIÓN SOBRE LA ACTUACION DOCENTE	3,9	1,06	3,9	1,11	3,8	1,13
A 1 - CUMPLIMIENTO DE LAS OBLIGACIONES	4,1	1,04	4,2	1,01	4,0	1,08
A 2 - ACTITUD DEL/DE LA PROFESOR/A	4,2	0,93	4,1	1,04	3,9	1,09
A 3 - DESARROLLO DE LAS CLASES	3,6	1,10	3,6	1,15	3,5	1,14
A 4 - OPINIÓN GLOBAL	3,9	1,06	3,8	1,13	3,7	1,11

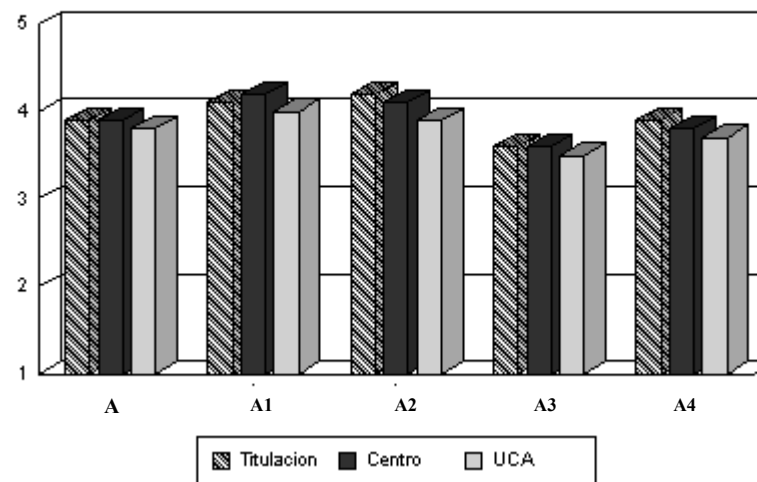

Interpretación de los Resultados

Los resultados del presente informe se presentan de la siguiente manera:

- Encabezamiento: En la parte izquierda figuran los datos identificativos del informe; en la derecha aparecen los resultados obtenidos por el profesorado de los colectivos que figuran en la parte izquierda
- Cuerpo del informe: Representa los resultados obtenidos por el / la profesor/a en la asignatura que aparece en la parte izquierda del encabezamiento. Los resultados muestran la puntuación media y desviación típica para cada uno de los ítems del cuestionario de opinión del alumnado sobre la docencia universitaria, así como los de los grupos (Actuación Docente, Opinión General de la Asignatura, Contexto del Aula y Actuación del estudiante) y subgrupos (Actuación Docente) que lo conforman.
(N = número de respuestas válidas; Med = Media y D.T = desviación típica)

En el caso de que no aparezca ningún profesor / a y/o asignatura en el encabezamiento, el cuerpo del informe hará referencia al colectivo de profesores del primer estamento que figure en la parte izquierda del encabezamiento.

PROFESOR /A
ASIGNATURA
DEPARTAMENTO
TITULACIÓN
CENTRO

MAESTRO - ESPECIALIDAD DE EDUCACIÓN FÍSICA
FACULTAD DE CIENCIAS DE LA EDUCACIÓN

Escala de Valoración
1 = Mínimo / Muy Inadecuado 5 = Máximo / Muy Adecuado

	N	Med	D.T
A - OPINIÓN SOBRE LA ACTUACION DOCENTE	815	3,9	1,05
A 1 - Cumplimiento de las Obligaciones	812	4,1	0,97
1.- Cumple el horario oficial de la asignatura	809	4,3	0,89
2.- Cuando falta lo justifica	657	4,1	1,09
3.- Es puntual a la entrada y salida de clase	809	4,1	0,98
4.- Cumple el horario de tutoría	397	4,1	1,01
A 2 - Actitud del/de la Profesor/a	815	4,0	1,00
5.- Es respetuoso con el alumnado	812	4,2	0,91
6.- Es accesible y está dispuesto a ayudar	793	4,1	1,00
7.- La comunicación con el/la profesor/a es fluida y espontánea	812	3,9	1,07
8.- El/la profesor/a se interesa por el aprendizaje del alumnado	799	3,9	1,05
A 3 - Desarrollo de las Clases	814	3,7	1,08
9.- La estructura de las clases es clara, lógica y organizada, subrayando los aspectos más relevantes	811	3,7	1,12
10.- Los recursos utilizados durante el curso son adecuados y suficientes	802	3,7	1,05
11.- Ayuda a relacionar los contenidos de la materia con los ya conocidos y los de otras materias	787	3,6	1,10
12.- Responde con precisión a las preguntas que le hacen los/las alumnos/as	807	3,8	1,05
13.- Promueve la participación y el interés del alumnado por la materia	803	3,8	1,13
A 4 - Opinión Global	807	3,9	1,08
14.- En general, estoy satisfecho/a con la labor docente del profesor/a	807	3,9	1,08
B - OPINIÓN GENERAL DE LA ASIGNATURA	761	3,7	1,07
15.- Se da a conocer el programa de la asignatura	752	3,9	1,02
16.- Se da a conocer la bibliografía, y si procede, los materiales necesarios para la asignatura	739	3,8	1,07
17.- Para esta asignatura la disponibilidad de los datos en biblioteca es buena	561	3,6	1,05
18.- Los criterios y sistema de evaluación son claros y se ajustan a los contenidos y metodología	711	3,7	1,03
19.- Existe coordinación entre los/las profesores/as de esta asignatura	375	3,7	1,18
20.- Existe coordinación entre esta asignatura y el resto de las asignaturas	552	3,4	1,15
C - CONTEXTO DEL AULA	770	3,3	1,17
21.- Las condiciones físicas del aula son adecuadas	768	3,2	1,18
22.- La cantidad de alumnos/as en clase es adecuada	769	3,5	1,21
23.- El equipamiento del aula en relación a las necesidades docentes es adecuado	761	3,2	1,13
D - AUTOVALORACIÓN DE LA ACTUACIÓN DEL ESTUDIANTE	771	3,3	1,31
24.- La asignatura me interesa	766	3,9	1,00
25.- Estoy satisfecho/a con lo aprendido	767	3,8	1,04
26.- Asisto a clase regularmente	767	3,8	1,04
27.- Utilizo las tutorías con regularidad	641	2,1	1,25
28.- El promedio de horas que dedico al estudio y preparación de esta asignatura	609	2,6	1,24

	TIT.		CEN.		UCA	
	Med	D.T	Med	D.T	Med	D.T
A - OPINIÓN SOBRE LA ACTUACION DOCENTE	3,9	1,05	3,9	1,11	3,8	1,13
A 1 - CUMPLIMIENTO DE LAS OBLIGACIONES	4,1	0,97	4,2	1,01	4,0	1,08
A 2 - ACTITUD DEL/DE LA PROFESOR/A	4,0	1,00	4,1	1,04	3,9	1,09
A 3 - DESARROLLO DE LAS CLASES	3,7	1,08	3,6	1,15	3,5	1,14
A 4 - OPINIÓN GLOBAL	3,9	1,08	3,8	1,13	3,7	1,11

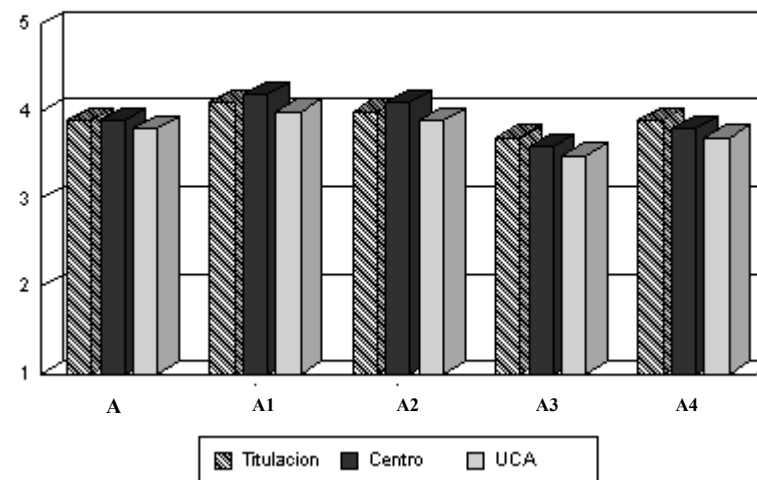

Interpretación de los Resultados

Los resultados del presente informe se presentan de la siguiente manera:

- Encabezamiento: En la parte izquierda figuran los datos identificativos del informe; en la derecha aparecen los resultados obtenidos por el profesorado de los colectivos que figuran en la parte izquierda
- Cuerpo del informe: Representa los resultados obtenidos por el / la profesor/a en la asignatura que aparece en la parte izquierda del encabezamiento. Los resultados muestran la puntuación media y desviación típica para cada uno de los ítems del cuestionario de opinión del alumnado sobre la docencia universitaria, así como los de los grupos (Actuación Docente, Opinión General de la Asignatura, Contexto del Aula y Actuación del estudiante) y subgrupos (Actuación Docente) que lo conforman.
(N = número de respuestas válidas; Med = Media y D.T = desviación típica)

En el caso de que no aparezca ningún profesor / a y/o asignatura en el encabezamiento, el cuerpo del informe hará referencia al colectivo de profesores del primer estamento que figure en la parte izquierda del encabezamiento.

PROFESOR /A	
ASIGNATURA	
DEPARTAMENTO	
TITULACIÓN	MAESTRO - ESPECIALIDAD DE EDUCACIÓN MUSICAL
CENTRO	FACULTAD DE CIENCIAS DE LA EDUCACIÓN

Escala de Valoración
1 = Mínimo / Muy Inadecuado 5 = Máximo / Muy Adecuado

	N	Med	D.T
A - OPINIÓN SOBRE LA ACTUACION DOCENTE	444	4,1	1,05
A 1 - Cumplimiento de las Obligaciones	444	4,2	0,97
1.- Cumple el horario oficial de la asignatura	444	4,2	1,00
2.- Cuando falta lo justifica	387	4,3	0,95
3.- Es puntual a la entrada y salida de clase	442	4,1	1,02
4.- Cumple el horario de tutoría	229	4,4	0,89
A 2 - Actitud del/de la Profesor/a	444	4,3	0,97
5.- Es respetuoso con el alumnado	444	4,5	0,87
6.- Es accesible y está dispuesto a ayudar	440	4,3	0,95
7.- La comunicación con el/la profesor/a es fluida y espontánea	442	4,2	1,07
8.- El/la profesor/a se interesa por el aprendizaje del alumnado	440	4,1	1,01
A 3 - Desarrollo de las Clases	444	3,8	1,11
9.- La estructura de las clases es clara, lógica y organizada, subrayando los aspectos más relevantes	442	3,7	1,21
10.- Los recursos utilizados durante el curso son adecuados y suficientes	429	3,7	1,05
11.- Ayuda a relacionar los contenidos de la materia con los ya conocidos y los de otras materias	429	3,6	1,14
12.- Responde con precisión a las preguntas que le hacen los/las alumnos/as	438	4,0	1,05
13.- Promueve la participación y el interés del alumnado por la materia	439	3,9	1,12
A 4 - Opinión Global	439	4,1	1,09
14.- En general, estoy satisfecho/a con la labor docente del profesor/a	439	4,1	1,09
B - OPINIÓN GENERAL DE LA ASIGNATURA	404	3,7	1,09
15.- Se da a conocer el programa de la asignatura	400	4,0	1,00
16.- Se da a conocer la bibliografía, y si procede, los materiales necesarios para la asignatura	399	3,9	0,99
17.- Para esta asignatura la disponibilidad de los datos en biblioteca es buena	283	3,6	1,15
18.- Los criterios y sistema de evaluación son claros y se ajustan a los contenidos y metodología	360	3,7	1,10
19.- Existe coordinación entre los/las profesores/as de esta asignatura	197	3,6	1,27
20.- Existe coordinación entre esta asignatura y el resto de las asignaturas	323	3,4	1,15
C - CONTEXTO DEL AULA	415	3,0	1,25
21.- Las condiciones físicas del aula son adecuadas	414	2,7	1,32
22.- La cantidad de alumnos/as en clase es adecuada	412	3,5	1,10
23.- El equipamiento del aula en relación a las necesidades docentes es adecuado	408	2,8	1,21
D - AUTOVALORACIÓN DE LA ACTUACIÓN DEL ESTUDIANTE	413	3,4	1,36
24.- La asignatura me interesa	413	4,2	1,00
25.- Estoy satisfecho/a con lo aprendido	407	3,8	1,11
26.- Asisto a clase regularmente	407	3,8	1,11
27.- Utilizo las tutorías con regularidad	336	2,3	1,23
28.- El promedio de horas que dedico al estudio y preparación de esta asignatura	339	2,3	1,20

	TIT.		CEN.		UCA	
	Med	D.T	Med	D.T	Med	D.T
A - OPINIÓN SOBRE LA ACTUACION DOCENTE	4,1	1,05	3,9	1,11	3,8	1,13
A 1 - CUMPLIMIENTO DE LAS OBLIGACIONES	4,2	0,97	4,2	1,01	4,0	1,08
A 2 - ACTITUD DEL/DE LA PROFESOR/A	4,3	0,97	4,1	1,04	3,9	1,09
A 3 - DESARROLLO DE LAS CLASES	3,8	1,11	3,6	1,15	3,5	1,14
A 4 - OPINIÓN GLOBAL	4,1	1,09	3,8	1,13	3,7	1,11

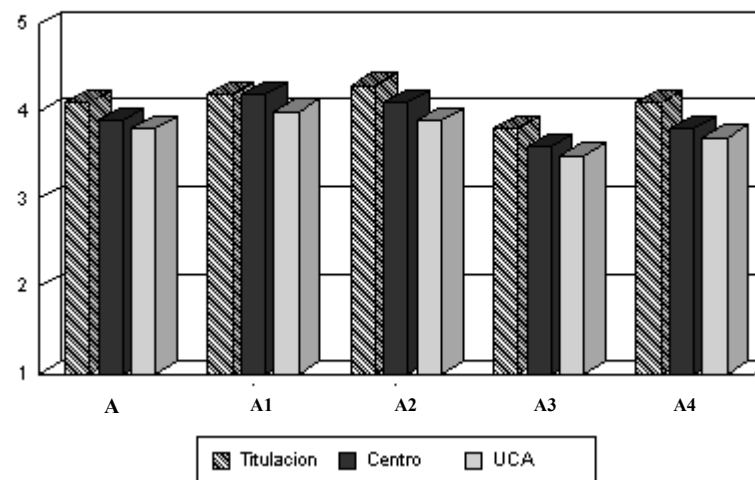

Interpretación de los Resultados

Los resultados del presente informe se presentan de la siguiente manera:

- Encabezamiento: En la parte izquierda figuran los datos identificativos del informe; en la derecha aparecen los resultados obtenidos por el profesorado de los colectivos que figuran en la parte izquierda
- Cuerpo del informe: Representa los resultados obtenidos por el / la profesor/a en la asignatura que aparece en la parte izquierda del encabezamiento. Los resultados muestran la puntuación media y desviación típica para cada uno de los ítems del cuestionario de opinión del alumnado sobre la docencia universitaria, así como los de los grupos (Actuación Docente, Opinión General de la Asignatura, Contexto del Aula y Actuación del estudiante) y subgrupos (Actuación Docente) que lo conforman.
(N = número de respuestas válidas; Med = Media y D.T = desviación típica)

En el caso de que no aparezca ningún profesor / a y/o asignatura en el encabezamiento, el cuerpo del informe hará referencia al colectivo de profesores del primer estamento que figure en la parte izquierda del encabezamiento.

PROFESOR /A
ASIGNATURA
DEPARTAMENTO
TITULACIÓN
CENTRO

MAESTRO - ESPECIALIDAD DE EDUCACIÓN ESPECIAL
FACULTAD DE CIENCIAS DE LA EDUCACIÓN

Escala de Valoración
1 = Mínimo / Muy Inadecuado 5 = Máximo / Muy Adecuado

	N	Med	D.T
A - OPINIÓN SOBRE LA ACTUACION DOCENTE	925	3,8	1,11
A 1 - Cumplimiento de las Obligaciones	924	4,2	0,97
1.- Cumple el horario oficial de la asignatura	923	4,2	0,96
2.- Cuando falta lo justifica	753	4,2	1,00
3.- Es puntual a la entrada y salida de clase	923	4,2	0,96
4.- Cumple el horario de tutoría	344	4,2	1,00
A 2 - Actitud del/de la Profesor/a	923	4,0	1,01
5.- Es respetuoso con el alumnado	921	4,2	0,96
6.- Es accesible y está dispuesto a ayudar	912	4,1	1,01
7.- La comunicación con el/la profesor/a es fluida y espontánea	916	3,9	1,06
8.- El/la profesor/a se interesa por el aprendizaje del alumnado	900	3,9	1,03
A 3 - Desarrollo de las Clases	924	3,5	1,17
9.- La estructura de las clases es clara, lógica y organizada, subrayando los aspectos más relevantes	921	3,4	1,25
10.- Los recursos utilizados durante el curso son adecuados y suficientes	902	3,4	1,17
11.- Ayuda a relacionar los contenidos de la materia con los ya conocidos y los de otras materias	888	3,3	1,13
12.- Responde con precisión a las preguntas que le hacen los/las alumnos/as	911	3,6	1,16
13.- Promueve la participación y el interés del alumnado por la materia	905	3,7	1,14
A 4 - Opinión Global	913	3,6	1,14
14.- En general, estoy satisfecho/a con la labor docente del profesor/a	913	3,6	1,14
B - OPINIÓN GENERAL DE LA ASIGNATURA	767	3,5	1,18
15.- Se da a conocer el programa de la asignatura	756	3,9	1,08
16.- Se da a conocer la bibliografía, y si procede, los materiales necesarios para la asignatura	759	3,7	1,14
17.- Para esta asignatura la disponibilidad de los datos en biblioteca es buena	570	3,3	1,15
18.- Los criterios y sistema de evaluación son claros y se ajustan a los contenidos y metodología	726	3,5	1,14
19.- Existe coordinación entre los/las profesores/as de esta asignatura	336	3,4	1,29
20.- Existe coordinación entre esta asignatura y el resto de las asignaturas	622	3,1	1,21
C - CONTEXTO DEL AULA	766	2,5	1,24
21.- Las condiciones físicas del aula son adecuadas	765	2,3	1,20
22.- La cantidad de alumnos/as en clase es adecuada	765	2,6	1,28
23.- El equipamiento del aula en relación a las necesidades docentes es adecuado	751	2,5	1,25
D - AUTOVALORACIÓN DE LA ACTUACIÓN DEL ESTUDIANTE	771	3,2	1,28
24.- La asignatura me interesa	771	4,0	0,94
25.- Estoy satisfecho/a con lo aprendido	764	3,5	1,13
26.- Asisto a clase regularmente	764	3,5	1,13
27.- Utilizo las tutorías con regularidad	628	2,0	1,04
28.- El promedio de horas que dedico al estudio y preparación de esta asignatura	709	3,0	1,29

	TIT.		CEN.		UCA	
	Med	D.T	Med	D.T	Med	D.T
A - OPINIÓN SOBRE LA ACTUACION DOCENTE	3,8	1,11	3,9	1,11	3,8	1,13
A 1 - CUMPLIMIENTO DE LAS OBLIGACIONES	4,2	0,97	4,2	1,01	4,0	1,08
A 2 - ACTITUD DEL/DE LA PROFESOR/A	4,0	1,01	4,1	1,04	3,9	1,09
A 3 - DESARROLLO DE LAS CLASES	3,5	1,17	3,6	1,15	3,5	1,14
A 4 - OPINIÓN GLOBAL	3,6	1,14	3,8	1,13	3,7	1,11

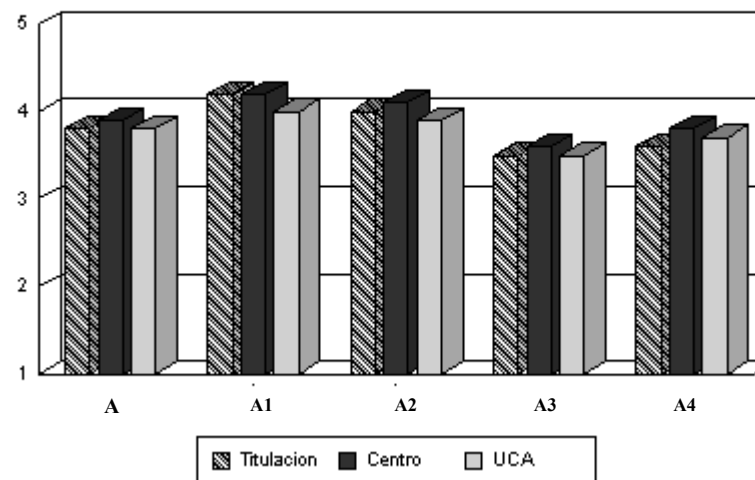

Interpretación de los Resultados

Los resultados del presente informe se presentan de la siguiente manera:

- Encabezamiento: En la parte izquierda figuran los datos identificativos del informe; en la derecha aparecen los resultados obtenidos por el profesorado de los colectivos que figuran en la parte izquierda
- Cuerpo del informe: Representa los resultados obtenidos por el / la profesor/a en la asignatura que aparece en la parte izquierda del encabezamiento. Los resultados muestran la puntuación media y desviación típica para cada uno de los ítems del cuestionario de opinión del alumnado sobre la docencia universitaria, así como los de los grupos (Actuación Docente, Opinión General de la Asignatura, Contexto del Aula y Actuación del estudiante) y subgrupos (Actuación Docente) que lo conforman.
(N = número de respuestas válidas; Med = Media y D.T = desviación típica)

En el caso de que no aparezca ningún profesor / a y/o asignatura en el encabezamiento, el cuerpo del informe hará referencia al colectivo de profesores del primer estamento que figure en la parte izquierda del encabezamiento.

PROFESOR /A
ASIGNATURA
DEPARTAMENTO
TITULACIÓN
CENTRO

MAESTRO - ESPECIALIDAD DE AUDICIÓN Y LENGUAJE
FACULTAD DE CIENCIAS DE LA EDUCACIÓN

Escala de Valoración
1 = Mínimo / Muy Inadecuado 5 = Máximo / Muy Adecuado

	N	Med	D.T
A - OPINIÓN SOBRE LA ACTUACION DOCENTE	651	3,9	1,13
A 1 - Cumplimiento de las Obligaciones	650	4,1	1,08
1.- Cumple el horario oficial de la asignatura	649	4,1	1,07
2.- Cuando falta lo justifica	584	4,2	1,07
3.- Es puntual a la entrada y salida de clase	646	4,1	1,16
4.- Cumple el horario de tutoría	304	4,3	0,93
A 2 - Actitud del/de la Profesor/a	649	4,0	1,05
5.- Es respetuoso con el alumnado	648	4,2	1,02
6.- Es accesible y está dispuesto a ayudar	641	4,1	1,01
7.- La comunicación con el/la profesor/a es fluida y espontánea	643	3,9	1,13
8.- El/la profesor/a se interesa por el aprendizaje del alumnado	636	3,9	1,07
A 3 - Desarrollo de las Clases	649	3,5	1,15
9.- La estructura de las clases es clara, lógica y organizada, subrayando los aspectos más relevantes	645	3,5	1,17
10.- Los recursos utilizados durante el curso son adecuados y suficientes	641	3,5	1,10
11.- Ayuda a relacionar los contenidos de la materia con los ya conocidos y los de otras materias	628	3,4	1,13
12.- Responde con precisión a las preguntas que le hacen los/las alumnos/as	646	3,7	1,14
13.- Promueve la participación y el interés del alumnado por la materia	641	3,6	1,25
A 4 - Opinión Global	640	3,7	1,16
14.- En general, estoy satisfecho/a con la labor docente del profesor/a	640	3,7	1,16
B - OPINIÓN GENERAL DE LA ASIGNATURA	616	3,6	1,18
15.- Se da a conocer el programa de la asignatura	610	4,0	1,04
16.- Se da a conocer la bibliografía, y si procede, los materiales necesarios para la asignatura	611	3,9	1,07
17.- Para esta asignatura la disponibilidad de los datos en biblioteca es buena	490	3,3	1,26
18.- Los criterios y sistema de evaluación son claros y se ajustan a los contenidos y metodología	575	3,7	1,13
19.- Existe coordinación entre los/las profesores/as de esta asignatura	251	3,4	1,33
20.- Existe coordinación entre esta asignatura y el resto de las asignaturas	450	3,2	1,24
C - CONTEXTO DEL AULA	618	2,9	1,27
21.- Las condiciones físicas del aula son adecuadas	615	2,7	1,28
22.- La cantidad de alumnos/as en clase es adecuada	610	3,3	1,20
23.- El equipamiento del aula en relación a las necesidades docentes es adecuado	600	2,6	1,26
D - AUTOVALORACIÓN DE LA ACTUACIÓN DEL ESTUDIANTE	618	3,4	1,29
24.- La asignatura me interesa	617	4,0	1,00
25.- Estoy satisfecho/a con lo aprendido	616	3,6	1,12
26.- Asisto a clase regularmente	616	3,6	1,12
27.- Utilizo las tutorías con regularidad	527	2,3	1,25
28.- El promedio de horas que dedico al estudio y preparación de esta asignatura	557	3,1	1,32

	TIT.		CEN.		UCA	
	Med	D.T	Med	D.T	Med	D.T
A - OPINIÓN SOBRE LA ACTUACION DOCENTE	3,9	1,13	3,9	1,11	3,8	1,13
A 1 - CUMPLIMIENTO DE LAS OBLIGACIONES	4,1	1,08	4,2	1,01	4,0	1,08
A 2 - ACTITUD DEL/DE LA PROFESOR/A	4,0	1,05	4,1	1,04	3,9	1,09
A 3 - DESARROLLO DE LAS CLASES	3,5	1,15	3,6	1,15	3,5	1,14
A 4 - OPINIÓN GLOBAL	3,7	1,16	3,8	1,13	3,7	1,11

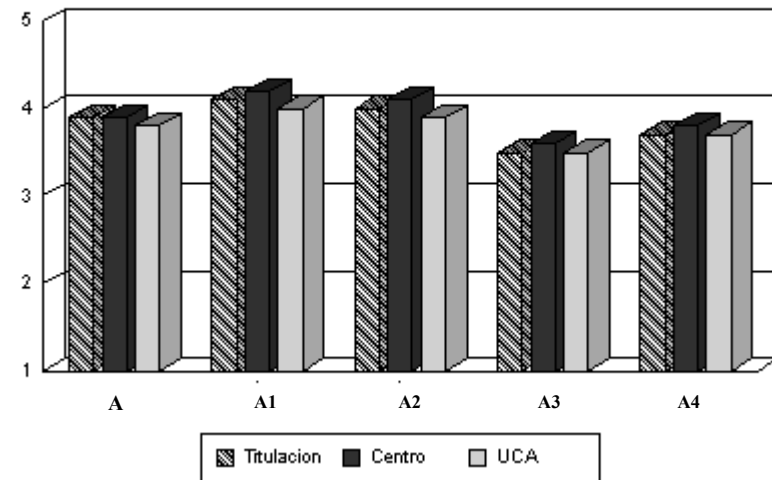

Interpretación de los Resultados

Los resultados del presente informe se presentan de la siguiente manera:

- Encabezamiento: En la parte izquierda figuran los datos identificativos del informe; en la derecha aparecen los resultados obtenidos por el profesorado de los colectivos que figuran en la parte izquierda
- Cuerpo del informe: Representa los resultados obtenidos por el / la profesor/a en la asignatura que aparece en la parte izquierda del encabezamiento. Los resultados muestran la puntuación media y desviación típica para cada uno de los ítems del cuestionario de opinión del alumnado sobre la docencia universitaria, así como los de los grupos (Actuación Docente, Opinión General de la Asignatura, Contexto del Aula y Actuación del estudiante) y subgrupos (Actuación Docente) que lo conforman.
(N = número de respuestas válidas; Med = Media y D.T = desviación típica)

En el caso de que no aparezca ningún profesor / a y/o asignatura en el encabezamiento, el cuerpo del informe hará referencia al colectivo de profesores del primer estamento que figure en la parte izquierda del encabezamiento.

PROFESOR /A
ASIGNATURA
DEPARTAMENTO
TITULACIÓN
CENTRO

LICENCIADO EN CIENCIAS DEL MAR
FACULTAD DE CIENCIAS DEL MAR Y AMBIENTALES

Escala de Valoración
1 = Mínimo / Muy Inadecuado 5 = Máximo / Muy Adecuado

	N	Med	D.T
A - OPINIÓN SOBRE LA ACTUACION DOCENTE	2950	3,7	1,11
A 1 - Cumplimiento de las Obligaciones	2938	3,9	1,06
1.- Cumple el horario oficial de la asignatura	2923	4,1	0,98
2.- Cuando falta lo justifica	1844	3,8	1,19
3.- Es puntual a la entrada y salida de clase	2923	3,9	1,06
4.- Cumple el horario de tutoría	702	3,9	1,18
A 2 - Actitud del/de la Profesor/a	2947	3,8	1,07
5.- Es respetuoso con el alumnado	2942	4,1	0,97
6.- Es accesible y está dispuesto a ayudar	2767	3,9	1,04
7.- La comunicación con el/la profesor/a es fluida y espontánea	2887	3,6	1,13
8.- El/la profesor/a se interesa por el aprendizaje del alumnado	2774	3,7	1,10
A 3 - Desarrollo de las Clases	2940	3,4	1,10
9.- La estructura de las clases es clara, lógica y organizada, subrayando los aspectos más relevantes	2933	3,4	1,18
10.- Los recursos utilizados durante el curso son adecuados y suficientes	2801	3,3	1,07
11.- Ayuda a relacionar los contenidos de la materia con los ya conocidos y los de otras materias	2812	3,3	1,06
12.- Responde con precisión a las preguntas que le hacen los/las alumnos/as	2866	3,5	1,05
13.- Promueve la participación y el interés del alumnado por la materia	2868	3,2	1,17
A 4 - Opinión Global	2922	3,6	1,08
14.- En general, estoy satisfecho/a con la labor docente del profesor/a	2922	3,6	1,08
B - OPINIÓN GENERAL DE LA ASIGNATURA	2331	3,6	1,06
15.- Se da a conocer el programa de la asignatura	2304	4,0	0,99
16.- Se da a conocer la bibliografía, y si procede, los materiales necesarios para la asignatura	2292	3,7	1,01
17.- Para esta asignatura la disponibilidad de los datos en biblioteca es buena	1241	3,4	1,11
18.- Los criterios y sistema de evaluación son claros y se ajustan a los contenidos y metodología	1333	3,5	1,01
19.- Existe coordinación entre los/las profesores/as de esta asignatura	1268	3,6	1,10
20.- Existe coordinación entre esta asignatura y el resto de las asignaturas	1710	3,2	1,07
C - CONTEXTO DEL AULA	2344	3,1	1,17
21.- Las condiciones físicas del aula son adecuadas	2342	2,9	1,20
22.- La cantidad de alumnos/as en clase es adecuada	2331	3,4	1,11
23.- El equipamiento del aula en relación a las necesidades docentes es adecuado	2324	2,9	1,17
D - AUTOVALORACIÓN DE LA ACTUACIÓN DEL ESTUDIANTE	2346	3,1	1,24
24.- La asignatura me interesa	2345	3,8	0,99
25.- Estoy satisfecho/a con lo aprendido	2306	3,5	0,98
26.- Asisto a clase regularmente	2306	3,5	0,98
27.- Utilizo las tutorías con regularidad	1883	1,8	0,96
28.- El promedio de horas que dedico al estudio y preparación de esta asignatura	1946	2,7	1,22

	TIT.		CEN.		UCA	
	Med	D.T	Med	D.T	Med	D.T
A - OPINIÓN SOBRE LA ACTUACION DOCENTE	3,7	1,11	3,6	1,14	3,8	1,13
A 1 - CUMPLIMIENTO DE LAS OBLIGACIONES	3,9	1,06	3,9	1,09	4,0	1,08
A 2 - ACTITUD DEL/DE LA PROFESOR/A	3,8	1,07	3,8	1,11	3,9	1,09
A 3 - DESARROLLO DE LAS CLASES	3,4	1,10	3,4	1,13	3,5	1,14
A 4 - OPINIÓN GLOBAL	3,6	1,08	3,6	1,10	3,7	1,11

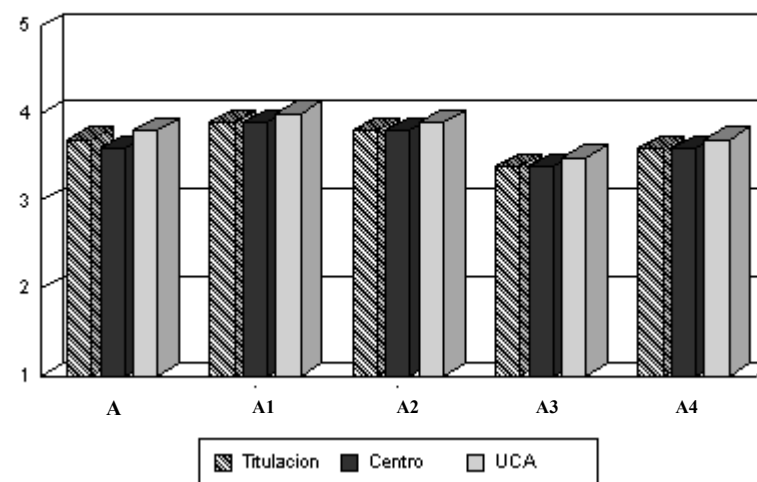

Interpretación de los Resultados

Los resultados del presente informe se presentan de la siguiente manera:

- Encabezamiento: En la parte izquierda figuran los datos identificativos del informe; en la derecha aparecen los resultados obtenidos por el profesorado de los colectivos que figuran en la parte izquierda
- Cuerpo del informe: Representa los resultados obtenidos por el / la profesor/a en la asignatura que aparece en la parte izquierda del encabezamiento. Los resultados muestran la puntuación media y desviación típica para cada uno de los ítems del cuestionario de opinión del alumnado sobre la docencia universitaria, así como los de los grupos (Actuación Docente, Opinión General de la Asignatura, Contexto del Aula y Actuación del estudiante) y subgrupos (Actuación Docente) que lo conforman.
(N = número de respuestas válidas; Med = Media y D.T = desviación típica)

En el caso de que no aparezca ningún profesor / a y/o asignatura en el encabezamiento, el cuerpo del informe hará referencia al colectivo de profesores del primer estamento que figure en la parte izquierda del encabezamiento.

PROFESOR /A
ASIGNATURA
DEPARTAMENTO
TITULACIÓN
CENTRO

LICENCIADO EN CIENCIAS AMBIENTALES
FACULTAD DE CIENCIAS DEL MAR Y AMBIENTALES

Escala de Valoración
1 = Mínimo / Muy Inadecuado 5 = Máximo / Muy Adecuado

	N	Med	D.T
A - OPINIÓN SOBRE LA ACTUACION DOCENTE	2265	3,6	1,17
A 1 - Cumplimiento de las Obligaciones	2259	3,9	1,13
1.- Cumple el horario oficial de la asignatura	2255	4,1	1,06
2.- Cuando falta lo justifica	1458	3,9	1,26
3.- Es puntual a la entrada y salida de clase	2246	3,8	1,11
4.- Cumple el horario de tutoría	725	3,8	1,25
A 2 - Actitud del/de la Profesor/a	2259	3,7	1,16
5.- Es respetuoso con el alumnado	2255	4,0	1,13
6.- Es accesible y está dispuesto a ayudar	2165	3,8	1,13
7.- La comunicación con el/la profesor/a es fluida y espontánea	2223	3,6	1,19
8.- El/la profesor/a se interesa por el aprendizaje del alumnado	2160	3,5	1,16
A 3 - Desarrollo de las Clases	2257	3,3	1,16
9.- La estructura de las clases es clara, lógica y organizada, subrayando los aspectos más relevantes	2250	3,4	1,22
10.- Los recursos utilizados durante el curso son adecuados y suficientes	2196	3,3	1,13
11.- Ayuda a relacionar los contenidos de la materia con los ya conocidos y los de otras materias	2179	3,2	1,11
12.- Responde con precisión a las preguntas que le hacen los/las alumnos/as	2200	3,5	1,13
13.- Promueve la participación y el interés del alumnado por la materia	2214	3,2	1,20
A 4 - Opinión Global	2246	3,5	1,12
14.- En general, estoy satisfecho/a con la labor docente del profesor/a	2246	3,5	1,12
B - OPINIÓN GENERAL DE LA ASIGNATURA	1833	3,5	1,15
15.- Se da a conocer el programa de la asignatura	1816	3,9	1,09
16.- Se da a conocer la bibliografía, y si procede, los materiales necesarios para la asignatura	1803	3,6	1,16
17.- Para esta asignatura la disponibilidad de los datos en biblioteca es buena	1198	3,2	1,21
18.- Los criterios y sistema de evaluación son claros y se ajustan a los contenidos y metodología	1599	3,4	1,06
19.- Existe coordinación entre los/las profesores/as de esta asignatura	1121	3,4	1,19
20.- Existe coordinación entre esta asignatura y el resto de las asignaturas	1462	3,1	1,11
C - CONTEXTO DEL AULA	1842	3,1	1,20
21.- Las condiciones físicas del aula son adecuadas	1836	3,1	1,20
22.- La cantidad de alumnos/as en clase es adecuada	1835	3,1	1,29
23.- El equipamiento del aula en relación a las necesidades docentes es adecuado	1811	3,1	1,15
D - AUTOVALORACIÓN DE LA ACTUACIÓN DEL ESTUDIANTE	1838	3,1	1,27
24.- La asignatura me interesa	1838	3,7	1,04
25.- Estoy satisfecho/a con lo aprendido	1801	3,4	1,09
26.- Asisto a clase regularmente	1801	3,4	1,09
27.- Utilizo las tutorías con regularidad	1496	1,9	1,16
28.- El promedio de horas que dedico al estudio y preparación de esta asignatura	1512	2,9	1,29

	TIT.		CEN.		UCA	
	Med	D.T	Med	D.T	Med	D.T
A - OPINIÓN SOBRE LA ACTUACION DOCENTE	3,6	1,17	3,6	1,14	3,8	1,13
A 1 - CUMPLIMIENTO DE LAS OBLIGACIONES	3,9	1,13	3,9	1,09	4,0	1,08
A 2 - ACTITUD DEL/DE LA PROFESOR/A	3,7	1,16	3,8	1,11	3,9	1,09
A 3 - DESARROLLO DE LAS CLASES	3,3	1,16	3,4	1,13	3,5	1,14
A 4 - OPINIÓN GLOBAL	3,5	1,12	3,6	1,10	3,7	1,11

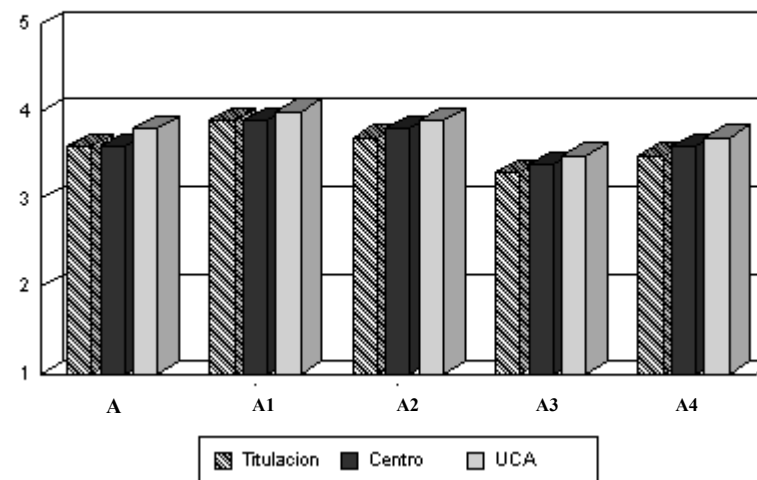

Interpretación de los Resultados

Los resultados del presente informe se presentan de la siguiente manera:

- Encabezamiento: En la parte izquierda figuran los datos identificativos del informe; en la derecha aparecen los resultados obtenidos por el profesorado de los colectivos que figuran en la parte izquierda
- Cuerpo del informe: Representa los resultados obtenidos por el / la profesor/a en la asignatura que aparece en la parte izquierda del encabezamiento. Los resultados muestran la puntuación media y desviación típica para cada uno de los ítems del cuestionario de opinión del alumnado sobre la docencia universitaria, así como los de los grupos (Actuación Docente, Opinión General de la Asignatura, Contexto del Aula y Actuación del estudiante) y subgrupos (Actuación Docente) que lo conforman.
(N = número de respuestas válidas; Med = Media y D.T = desviación típica)

En el caso de que no aparezca ningún profesor / a y/o asignatura en el encabezamiento, el cuerpo del informe hará referencia al colectivo de profesores del primer estamento que figure en la parte izquierda del encabezamiento.

PROFESOR /A	
ASIGNATURA	
DEPARTAMENTO	
TITULACIÓN	DIPLOMADO EN RELACIONES LABORALES
CENTRO	FACULTAD DE CIENCIAS DEL TRABAJO

Escala de Valoración
1 = Mínimo / Muy Inadecuado 5 = Máximo / Muy Adecuado

	N	Med	D.T
A - OPINIÓN SOBRE LA ACTUACION DOCENTE	1745	3,8	1,08
A 1 - Cumplimiento de las Obligaciones	1744	4,0	1,07
1.- Cumple el horario oficial de la asignatura	1738	4,1	0,98
2.- Cuando falta lo justifica	1431	3,9	1,19
3.- Es puntual a la entrada y salida de clase	1734	3,9	1,08
4.- Cumple el horario de tutoría	862	4,0	1,11
A 2 - Actitud del/de la Profesor/a	1745	3,9	1,06
5.- Es respetuoso con el alumnado	1743	4,2	0,99
6.- Es accesible y está dispuesto a ayudar	1717	4,0	1,05
7.- La comunicación con el/la profesor/a es fluida y espontánea	1725	3,7	1,12
8.- El/la profesor/a se interesa por el aprendizaje del alumnado	1702	3,7	1,05
A 3 - Desarrollo de las Clases	1745	3,6	1,07
9.- La estructura de las clases es clara, lógica y organizada, subrayando los aspectos más relevantes	1743	3,5	1,15
10.- Los recursos utilizados durante el curso son adecuados y suficientes	1699	3,5	1,03
11.- Ayuda a relacionar los contenidos de la materia con los ya conocidos y los de otras materias	1703	3,5	1,07
12.- Responde con precisión a las preguntas que le hacen los/las alumnos/as	1717	3,7	1,07
13.- Promueve la participación y el interés del alumnado por la materia	1731	3,6	1,09
A 4 - Opinión Global	1724	3,7	1,06
14.- En general, estoy satisfecho/a con la labor docente del profesor/a	1724	3,7	1,06
B - OPINIÓN GENERAL DE LA ASIGNATURA	1602	3,7	1,04
15.- Se da a conocer el programa de la asignatura	1588	4,2	0,94
16.- Se da a conocer la bibliografía, y si procede, los materiales necesarios para la asignatura	1585	3,9	0,96
17.- Para esta asignatura la disponibilidad de los datos en biblioteca es buena	1221	3,4	1,14
18.- Los criterios y sistema de evaluación son claros y se ajustan a los contenidos y metodología	1458	3,6	1,01
19.- Existe coordinación entre los/las profesores/as de esta asignatura	959	3,6	1,08
20.- Existe coordinación entre esta asignatura y el resto de las asignaturas	1342	3,4	1,03
C - CONTEXTO DEL AULA	1605	3,8	0,99
21.- Las condiciones físicas del aula son adecuadas	1600	3,9	1,02
22.- La cantidad de alumnos/as en clase es adecuada	1592	3,9	0,95
23.- El equipamiento del aula en relación a las necesidades docentes es adecuado	1575	3,7	1,01
D - AUTOVALORACIÓN DE LA ACTUACIÓN DEL ESTUDIANTE	1607	3,3	1,18
24.- La asignatura me interesa	1607	3,8	0,97
25.- Estoy satisfecho/a con lo aprendido	1593	3,6	0,94
26.- Asisto a clase regularmente	1593	3,6	0,94
27.- Utilizo las tutorías con regularidad	1335	2,3	1,20
28.- El promedio de horas que dedico al estudio y preparación de esta asignatura	1419	2,8	1,21

	TIT.		CEN.		UCA	
	Med	D.T	Med	D.T	Med	D.T
A - OPINIÓN SOBRE LA ACTUACION DOCENTE	3,8	1,08	3,8	1,09	3,8	1,13
A 1 - CUMPLIMIENTO DE LAS OBLIGACIONES	4,0	1,07	4,0	1,07	4,0	1,08
A 2 - ACTITUD DEL/DE LA PROFESOR/A	3,9	1,06	3,9	1,07	3,9	1,09
A 3 - DESARROLLO DE LAS CLASES	3,6	1,07	3,6	1,09	3,5	1,14
A 4 - OPINIÓN GLOBAL	3,7	1,06	3,7	1,07	3,7	1,11

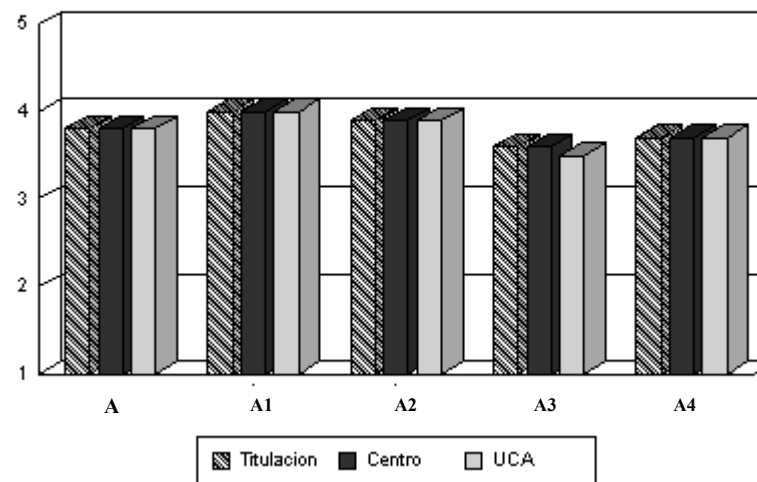

Interpretación de los Resultados

Los resultados del presente informe se presentan de la siguiente manera:

- Encabezamiento: En la parte izquierda figuran los datos identificativos del informe; en la derecha aparecen los resultados obtenidos por el profesorado de los colectivos que figuran en la parte izquierda
- Cuerpo del informe: Representa los resultados obtenidos por el / la profesor/a en la asignatura que aparece en la parte izquierda del encabezamiento. Los resultados muestran la puntuación media y desviación típica para cada uno de los ítems del cuestionario de opinión del alumnado sobre la docencia universitaria, así como los de los grupos (Actuación Docente, Opinión General de la Asignatura, Contexto del Aula y Actuación del estudiante) y subgrupos (Actuación Docente) que lo conforman.
(N = número de respuestas válidas; Med = Media y D.T = desviación típica)

En el caso de que no aparezca ningún profesor / a y/o asignatura en el encabezamiento, el cuerpo del informe hará referencia al colectivo de profesores del primer estamento que figure en la parte izquierda del encabezamiento.

PROFESOR /A
ASIGNATURA
DEPARTAMENTO
TITULACIÓN
CENTRO

LICENCIADO EN CIENCIAS DEL TRABAJO
FACULTAD DE CIENCIAS DEL TRABAJO

Escala de Valoración
1 = Mínimo / Muy Inadecuado 5 = Máximo / Muy Adecuado

	N	Med	D.T
A - OPINIÓN SOBRE LA ACTUACION DOCENTE	356	3,9	1,15
A 1 - Cumplimiento de las Obligaciones	354	4,1	1,08
1.- Cumple el horario oficial de la asignatura	352	4,1	1,06
2.- Cuando falta lo justifica	309	4,2	1,12
3.- Es puntual a la entrada y salida de clase	351	4,1	1,04
4.- Cumple el horario de tutoría	205	4,1	1,16
A 2 - Actitud del/de la Profesor/a	355	4,1	1,12
5.- Es respetuoso con el alumnado	354	4,3	0,99
6.- Es accesible y está dispuesto a ayudar	347	4,1	1,16
7.- La comunicación con el/la profesor/a es fluida y espontánea	351	4,0	1,17
8.- El/la profesor/a se interesa por el aprendizaje del alumnado	348	3,9	1,16
A 3 - Desarrollo de las Clases	355	3,6	1,19
9.- La estructura de las clases es clara, lógica y organizada, subrayando los aspectos más relevantes	355	3,6	1,24
10.- Los recursos utilizados durante el curso son adecuados y suficientes	351	3,4	1,13
11.- Ayuda a relacionar los contenidos de la materia con los ya conocidos y los de otras materias	349	3,5	1,15
12.- Responde con precisión a las preguntas que le hacen los/las alumnos/as	348	3,8	1,23
13.- Promueve la participación y el interés del alumnado por la materia	348	3,8	1,20
A 4 - Opinión Global	347	3,8	1,16
14.- En general, estoy satisfecho/a con la labor docente del profesor/a	347	3,8	1,16
B - OPINIÓN GENERAL DE LA ASIGNATURA	313	3,7	1,15
15.- Se da a conocer el programa de la asignatura	313	4,0	1,10
16.- Se da a conocer la bibliografía, y si procede, los materiales necesarios para la asignatura	312	4,0	1,04
17.- Para esta asignatura la disponibilidad de los datos en biblioteca es buena	254	3,5	1,19
18.- Los criterios y sistema de evaluación son claros y se ajustan a los contenidos y metodología	301	3,7	1,11
19.- Existe coordinación entre los/las profesores/as de esta asignatura	199	3,4	1,36
20.- Existe coordinación entre esta asignatura y el resto de las asignaturas	257	3,4	1,16
C - CONTEXTO DEL AULA	314	3,6	1,06
21.- Las condiciones físicas del aula son adecuadas	314	3,5	1,09
22.- La cantidad de alumnos/as en clase es adecuada	314	3,9	0,92
23.- El equipamiento del aula en relación a las necesidades docentes es adecuado	310	3,4	1,13
D - AUTOVALORACIÓN DE LA ACTUACIÓN DEL ESTUDIANTE	314	3,3	1,24
24.- La asignatura me interesa	312	3,9	1,06
25.- Estoy satisfecho/a con lo aprendido	307	3,6	1,10
26.- Asisto a clase regularmente	307	3,6	1,10
27.- Utilizo las tutorías con regularidad	276	2,5	1,27
28.- El promedio de horas que dedico al estudio y preparación de esta asignatura	271	2,6	1,09

	TIT.		CEN.		UCA	
	Med	D.T	Med	D.T	Med	D.T
A - OPINIÓN SOBRE LA ACTUACION DOCENTE	3,9	1,15	3,8	1,09	3,8	1,13
A 1 - CUMPLIMIENTO DE LAS OBLIGACIONES	4,1	1,08	4,0	1,07	4,0	1,08
A 2 - ACTITUD DEL/DE LA PROFESOR/A	4,1	1,12	3,9	1,07	3,9	1,09
A 3 - DESARROLLO DE LAS CLASES	3,6	1,19	3,6	1,09	3,5	1,14
A 4 - OPINIÓN GLOBAL	3,8	1,16	3,7	1,07	3,7	1,11

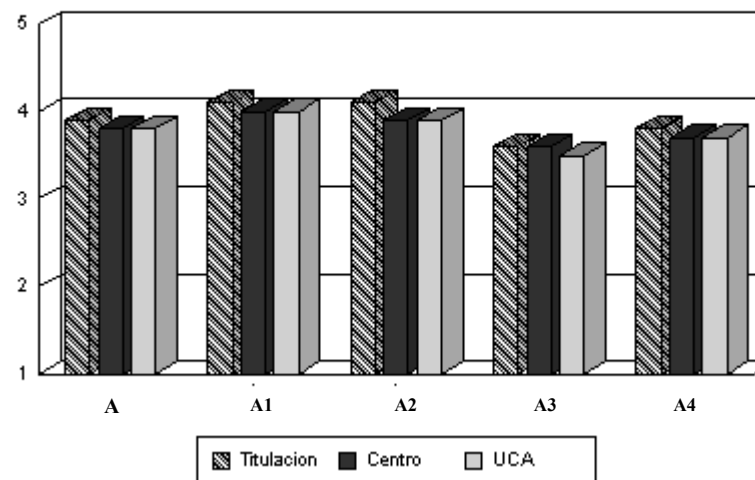

Interpretación de los Resultados

Los resultados del presente informe se presentan de la siguiente manera:

- Encabezamiento: En la parte izquierda figuran los datos identificativos del informe; en la derecha aparecen los resultados obtenidos por el profesorado de los colectivos que figuran en la parte izquierda
- Cuerpo del informe: Representa los resultados obtenidos por el / la profesor/a en la asignatura que aparece en la parte izquierda del encabezamiento. Los resultados muestran la puntuación media y desviación típica para cada uno de los ítems del cuestionario de opinión del alumnado sobre la docencia universitaria, así como los de los grupos (Actuación Docente, Opinión General de la Asignatura, Contexto del Aula y Actuación del estudiante) y subgrupos (Actuación Docente) que lo conforman.
(N = número de respuestas válidas; Med = Media y D.T = desviación típica)

En el caso de que no aparezca ningún profesor / a y/o asignatura en el encabezamiento, el cuerpo del informe hará referencia al colectivo de profesores del primer estamento que figure en la parte izquierda del encabezamiento.

PROFESOR /A
ASIGNATURA
DEPARTAMENTO
TITULACIÓN
CENTRO

LICENCIADO EN MÁQUINAS NAVALES
FACULTAD DE CIENCIAS NÁUTICAS

Escala de Valoración
1 = Mínimo / Muy Inadecuado 5 = Máximo / Muy Adecuado

	N	Med	D.T
A - OPINIÓN SOBRE LA ACTUACION DOCENTE	53	4,4	0,83
A 1 - Cumplimiento de las Obligaciones	53	4,5	0,81
1.- Cumple el horario oficial de la asignatura	53	4,4	0,87
2.- Cuando falta lo justifica	53	4,5	0,85
3.- Es puntual a la entrada y salida de clase	53	4,4	0,85
4.- Cumple el horario de tutoría	49	4,5	0,83
A 2 - Actitud del/de la Profesor/a	53	4,5	0,84
5.- Es respetuoso con el alumnado	53	4,5	0,87
6.- Es accesible y está dispuesto a ayudar	53	4,6	0,74
7.- La comunicación con el/la profesor/a es fluida y espontánea	53	4,3	1,01
8.- El/la profesor/a se interesa por el aprendizaje del alumnado	52	4,4	0,89
A 3 - Desarrollo de las Clases	53	4,2	0,85
9.- La estructura de las clases es clara, lógica y organizada, subrayando los aspectos más relevantes	53	4,3	0,84
10.- Los recursos utilizados durante el curso son adecuados y suficientes	51	4,1	0,86
11.- Ayuda a relacionar los contenidos de la materia con los ya conocidos y los de otras materias	53	4,2	0,95
12.- Responde con precisión a las preguntas que le hacen los/las alumnos/as	51	4,4	0,67
13.- Promueve la participación y el interés del alumnado por la materia	53	4,1	1,06
A 4 - Opinión Global	52	4,4	0,88
14.- En general, estoy satisfecho/a con la labor docente del profesor/a	52	4,4	0,88
B - OPINIÓN GENERAL DE LA ASIGNATURA	47	4,1	0,86
15.- Se da a conocer el programa de la asignatura	47	4,3	0,67
16.- Se da a conocer la bibliografía, y si procede, los materiales necesarios para la asignatura	47	4,1	0,93
17.- Para esta asignatura la disponibilidad de los datos en biblioteca es buena	44	3,7	0,86
18.- Los criterios y sistema de evaluación son claros y se ajustan a los contenidos y metodología	47	4,1	0,86
19.- Existe coordinación entre los/las profesores/as de esta asignatura	41	4,3	0,78
20.- Existe coordinación entre esta asignatura y el resto de las asignaturas	46	3,8	1,13
C - CONTEXTO DEL AULA	47	4,0	0,99
21.- Las condiciones físicas del aula son adecuadas	47	3,9	0,91
22.- La cantidad de alumnos/as en clase es adecuada	47	4,3	0,84
23.- El equipamiento del aula en relación a las necesidades docentes es adecuado	47	3,7	1,21
D - AUTOVALORACIÓN DE LA ACTUACIÓN DEL ESTUDIANTE	47	3,8	1,20
24.- La asignatura me interesa	47	4,4	0,71
25.- Estoy satisfecho/a con lo aprendido	47	4,2	1,04
26.- Asisto a clase regularmente	47	4,2	1,04
27.- Utilizo las tutorías con regularidad	42	3,2	1,31
28.- El promedio de horas que dedico al estudio y preparación de esta asignatura	37	3,0	1,47

	TIT.		CEN.		UCA	
	Med	D.T	Med	D.T	Med	D.T
A - OPINIÓN SOBRE LA ACTUACION DOCENTE	4,4	0,83	4,1	0,97	3,8	1,13
A 1 - CUMPLIMIENTO DE LAS OBLIGACIONES	4,5	0,81	4,2	1,00	4,0	1,08
A 2 - ACTITUD DEL/DE LA PROFESOR/A	4,5	0,84	4,3	0,86	3,9	1,09
A 3 - DESARROLLO DE LAS CLASES	4,2	0,85	3,9	1,01	3,5	1,14
A 4 - OPINIÓN GLOBAL	4,4	0,88	4,0	0,98	3,7	1,11

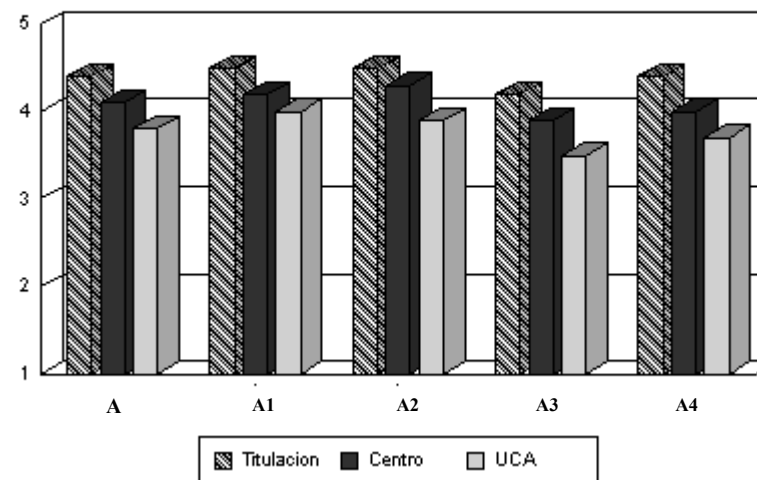

Interpretación de los Resultados

Los resultados del presente informe se presentan de la siguiente manera:

- Encabezamiento: En la parte izquierda figuran los datos identificativos del informe; en la derecha aparecen los resultados obtenidos por el profesorado de los colectivos que figuran en la parte izquierda
- Cuerpo del informe: Representa los resultados obtenidos por el / la profesor/a en la asignatura que aparece en la parte izquierda del encabezamiento. Los resultados muestran la puntuación media y desviación típica para cada uno de los ítems del cuestionario de opinión del alumnado sobre la docencia universitaria, así como los de los grupos (Actuación Docente, Opinión General de la Asignatura, Contexto del Aula y Actuación del estudiante) y subgrupos (Actuación Docente) que lo conforman.
(N = número de respuestas válidas; Med = Media y D.T = desviación típica)

En el caso de que no aparezca ningún profesor / a y/o asignatura en el encabezamiento, el cuerpo del informe hará referencia al colectivo de profesores del primer estamento que figure en la parte izquierda del encabezamiento.

PROFESOR /A	
ASIGNATURA	
DEPARTAMENTO	
TITULACIÓN	LICENCIADO EN NÁUTICA Y TRANSPORTE MARÍTIMO
CENTRO	FACULTAD DE CIENCIAS NÁUTICAS

Escala de Valoración
1 = Mínimo / Muy Inadecuado 5 = Máximo / Muy Adecuado

	N	Med	D.T
A - OPINIÓN SOBRE LA ACTUACION DOCENTE	145	4,1	0,93
A 1 - Cumplimiento de las Obligaciones	143	4,2	0,98
1.- Cumple el horario oficial de la asignatura	142	4,2	1,00
2.- Cuando falta lo justifica	125	4,1	1,00
3.- Es puntual a la entrada y salida de clase	142	4,1	1,08
4.- Cumple el horario de tutoría	101	4,3	0,93
A 2 - Actitud del/de la Profesor/a	145	4,4	0,82
5.- Es respetuoso con el alumnado	145	4,5	0,84
6.- Es accesible y está dispuesto a ayudar	143	4,4	0,83
7.- La comunicación con el/la profesor/a es fluida y espontánea	144	4,3	0,79
8.- El/la profesor/a se interesa por el aprendizaje del alumnado	138	4,2	0,86
A 3 - Desarrollo de las Clases	143	3,9	0,97
9.- La estructura de las clases es clara, lógica y organizada, subrayando los aspectos más relevantes	143	3,9	0,97
10.- Los recursos utilizados durante el curso son adecuados y suficientes	143	3,7	1,08
11.- Ayuda a relacionar los contenidos de la materia con los ya conocidos y los de otras materias	141	3,9	1,02
12.- Responde con precisión a las preguntas que le hacen los/las alumnos/as	141	4,2	0,84
13.- Promueve la participación y el interés del alumnado por la materia	143	3,9	1,01
A 4 - Opinión Global	143	4,1	0,95
14.- En general, estoy satisfecho/a con la labor docente del profesor/a	143	4,1	0,95
B - OPINIÓN GENERAL DE LA ASIGNATURA	129	3,8	1,05
15.- Se da a conocer el programa de la asignatura	129	4,2	0,91
16.- Se da a conocer la bibliografía, y si procede, los materiales necesarios para la asignatura	129	4,0	0,97
17.- Para esta asignatura la disponibilidad de los datos en biblioteca es buena	107	3,6	1,17
18.- Los criterios y sistema de evaluación son claros y se ajustan a los contenidos y metodología	117	3,8	0,98
19.- Existe coordinación entre los/las profesores/as de esta asignatura	86	3,7	1,08
20.- Existe coordinación entre esta asignatura y el resto de las asignaturas	104	3,5	1,16
C - CONTEXTO DEL AULA	130	3,2	1,31
21.- Las condiciones físicas del aula son adecuadas	130	2,9	1,26
22.- La cantidad de alumnos/as en clase es adecuada	130	3,9	1,10
23.- El equipamiento del aula en relación a las necesidades docentes es adecuado	130	2,8	1,30
D - AUTOVALORACIÓN DE LA ACTUACIÓN DEL ESTUDIANTE	130	3,3	1,27
24.- La asignatura me interesa	129	3,9	1,04
25.- Estoy satisfecho/a con lo aprendido	129	3,8	1,03
26.- Asisto a clase regularmente	129	3,8	1,03
27.- Utilizo las tutorías con regularidad	114	2,6	1,35
28.- El promedio de horas que dedico al estudio y preparación de esta asignatura	108	2,4	1,14

	TIT.		CEN.		UCA	
	Med	D.T	Med	D.T	Med	D.T
A - OPINIÓN SOBRE LA ACTUACION DOCENTE	4,1	0,93	4,1	0,97	3,8	1,13
A 1 - CUMPLIMIENTO DE LAS OBLIGACIONES	4,2	0,98	4,2	1,00	4,0	1,08
A 2 - ACTITUD DEL/DE LA PROFESOR/A	4,4	0,82	4,3	0,86	3,9	1,09
A 3 - DESARROLLO DE LAS CLASES	3,9	0,97	3,9	1,01	3,5	1,14
A 4 - OPINIÓN GLOBAL	4,1	0,95	4,0	0,98	3,7	1,11

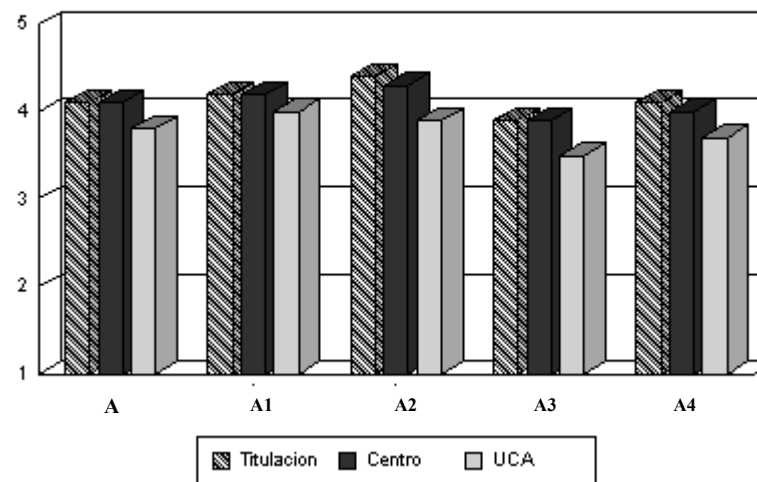

Interpretación de los Resultados

Los resultados del presente informe se presentan de la siguiente manera:

- Encabezamiento: En la parte izquierda figuran los datos identificativos del informe; en la derecha aparecen los resultados obtenidos por el profesorado de los colectivos que figuran en la parte izquierda
- Cuerpo del informe: Representa los resultados obtenidos por el / la profesor/a en la asignatura que aparece en la parte izquierda del encabezamiento. Los resultados muestran la puntuación media y desviación típica para cada uno de los ítems del cuestionario de opinión del alumnado sobre la docencia universitaria, así como los de los grupos (Actuación Docente, Opinión General de la Asignatura, Contexto del Aula y Actuación del estudiante) y subgrupos (Actuación Docente) que lo conforman.
(N = número de respuestas válidas; Med = Media y D.T = desviación típica)

En el caso de que no aparezca ningún profesor / a y/o asignatura en el encabezamiento, el cuerpo del informe hará referencia al colectivo de profesores del primer estamento que figure en la parte izquierda del encabezamiento.

PROFESOR /A
ASIGNATURA
DEPARTAMENTO
TITULACIÓN
CENTRO

LICENCIADO EN RADIOELECTRÓNICA NAVAL
FACULTAD DE CIENCIAS NÁUTICAS

Escala de Valoración
1 = Mínimo / Muy Inadecuado 5 = Máximo / Muy Adecuado

	N	Med	D.T
A - OPINIÓN SOBRE LA ACTUACION DOCENTE	66	3,9	1,01
A 1 - Cumplimiento de las Obligaciones	66	4,2	0,92
1.- Cumple el horario oficial de la asignatura	66	4,2	0,94
2.- Cuando falta lo justifica	60	4,2	0,89
3.- Es puntual a la entrada y salida de clase	66	4,1	1,14
4.- Cumple el horario de tutoría	48	4,1	0,90
A 2 - Actitud del/de la Profesor/a	66	4,2	0,89
5.- Es respetuoso con el alumnado	66	4,3	0,94
6.- Es accesible y está dispuesto a ayudar	66	4,2	0,85
7.- La comunicación con el/la profesor/a es fluida y espontánea	66	4,1	1,00
8.- El/la profesor/a se interesa por el aprendizaje del alumnado	65	4,0	0,96
A 3 - Desarrollo de las Clases	66	3,6	1,09
9.- La estructura de las clases es clara, lógica y organizada, subrayando los aspectos más relevantes	66	3,7	1,23
10.- Los recursos utilizados durante el curso son adecuados y suficientes	66	3,4	1,24
11.- Ayuda a relacionar los contenidos de la materia con los ya conocidos y los de otras materias	64	3,6	1,11
12.- Responde con precisión a las preguntas que le hacen los/las alumnos/as	66	3,9	0,95
13.- Promueve la participación y el interés del alumnado por la materia	66	3,6	1,14
A 4 - Opinión Global	63	3,7	1,11
14.- En general, estoy satisfecho/a con la labor docente del profesor/a	63	3,7	1,11
B - OPINIÓN GENERAL DE LA ASIGNATURA	56	3,5	1,13
15.- Se da a conocer el programa de la asignatura	56	3,8	1,20
16.- Se da a conocer la bibliografía, y si procede, los materiales necesarios para la asignatura	56	3,5	1,13
17.- Para esta asignatura la disponibilidad de los datos en biblioteca es buena	51	3,2	1,09
18.- Los criterios y sistema de evaluación son claros y se ajustan a los contenidos y metodología	55	3,6	1,10
19.- Existe coordinación entre los/las profesores/as de esta asignatura	41	3,3	1,41
20.- Existe coordinación entre esta asignatura y el resto de las asignaturas	52	3,1	1,32
C - CONTEXTO DEL AULA	56	3,0	1,31
21.- Las condiciones físicas del aula son adecuadas	56	3,0	1,24
22.- La cantidad de alumnos/as en clase es adecuada	56	3,2	1,52
23.- El equipamiento del aula en relación a las necesidades docentes es adecuado	55	2,8	1,35
D - AUTOVALORACIÓN DE LA ACTUACIÓN DEL ESTUDIANTE	56	3,3	1,28
24.- La asignatura me interesa	56	3,8	1,20
25.- Estoy satisfecho/a con lo aprendido	56	3,5	1,30
26.- Asisto a clase regularmente	56	3,5	1,30
27.- Utilizo las tutorías con regularidad	50	2,8	1,18
28.- El promedio de horas que dedico al estudio y preparación de esta asignatura	54	2,9	1,36

	TIT.		CEN.		UCA	
	Med	D.T	Med	D.T	Med	D.T
A - OPINIÓN SOBRE LA ACTUACION DOCENTE	3,9	1,01	4,1	0,97	3,8	1,13
A 1 - CUMPLIMIENTO DE LAS OBLIGACIONES	4,2	0,92	4,2	1,00	4,0	1,08
A 2 - ACTITUD DEL/DE LA PROFESOR/A	4,2	0,89	4,3	0,86	3,9	1,09
A 3 - DESARROLLO DE LAS CLASES	3,6	1,09	3,9	1,01	3,5	1,14
A 4 - OPINIÓN GLOBAL	3,7	1,11	4,0	0,98	3,7	1,11

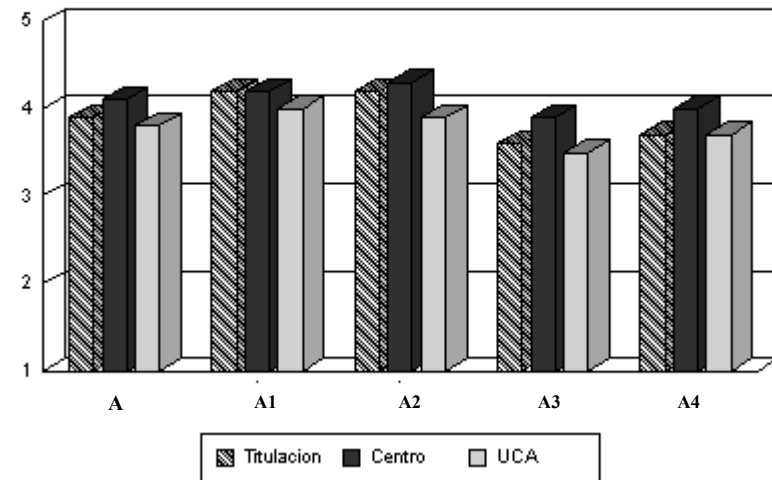

Interpretación de los Resultados

Los resultados del presente informe se presentan de la siguiente manera:

- Encabezamiento: En la parte izquierda figuran los datos identificativos del informe; en la derecha aparecen los resultados obtenidos por el profesorado de los colectivos que figuran en la parte izquierda
- Cuerpo del informe: Representa los resultados obtenidos por el / la profesor/a en la asignatura que aparece en la parte izquierda del encabezamiento. Los resultados muestran la puntuación media y desviación típica para cada uno de los ítems del cuestionario de opinión del alumnado sobre la docencia universitaria, así como los de los grupos (Actuación Docente, Opinión General de la Asignatura, Contexto del Aula y Actuación del estudiante) y subgrupos (Actuación Docente) que lo conforman.
(N = número de respuestas válidas; Med = Media y D.T = desviación típica)

En el caso de que no aparezca ningún profesor / a y/o asignatura en el encabezamiento, el cuerpo del informe hará referencia al colectivo de profesores del primer estamento que figure en la parte izquierda del encabezamiento.

PROFESOR /A	
ASIGNATURA	
DEPARTAMENTO	
TITULACIÓN	DIPLOMADO EN MÁQUINAS NAVALES
CENTRO	FACULTAD DE CIENCIAS NÁUTICAS

Escala de Valoración
1 = Mínimo / Muy Inadecuado 5 = Máximo / Muy Adecuado

	N	Med	D.T
A - OPINIÓN SOBRE LA ACTUACION DOCENTE	74	4,1	0,97
A 1 - Cumplimiento de las Obligaciones	74	4,4	0,91
1.- Cumple el horario oficial de la asignatura	74	4,4	0,98
2.- Cuando falta lo justifica	65	4,3	0,99
3.- Es puntual a la entrada y salida de clase	74	4,4	0,91
4.- Cumple el horario de tutoría	58	4,4	0,84
A 2 - Actitud del/de la Profesor/a	74	4,3	0,82
5.- Es respetuoso con el alumnado	74	4,4	0,71
6.- Es accesible y está dispuesto a ayudar	74	4,4	0,81
7.- La comunicación con el/la profesor/a es fluida y espontánea	74	4,2	0,96
8.- El/la profesor/a se interesa por el aprendizaje del alumnado	73	4,2	0,90
A 3 - Desarrollo de las Clases	74	3,7	1,03
9.- La estructura de las clases es clara, lógica y organizada, subrayando los aspectos más relevantes	74	3,7	1,09
10.- Los recursos utilizados durante el curso son adecuados y suficientes	74	3,5	1,21
11.- Ayuda a relacionar los contenidos de la materia con los ya conocidos y los de otras materias	71	3,7	1,08
12.- Responde con precisión a las preguntas que le hacen los/las alumnos/as	74	3,9	0,98
13.- Promueve la participación y el interés del alumnado por la materia	74	3,9	0,97
A 4 - Opinión Global	71	4,0	1,01
14.- En general, estoy satisfecho/a con la labor docente del profesor/a	71	4,0	1,01
B - OPINIÓN GENERAL DE LA ASIGNATURA	67	3,7	1,09
15.- Se da a conocer el programa de la asignatura	67	4,0	1,04
16.- Se da a conocer la bibliografía, y si procede, los materiales necesarios para la asignatura	67	3,7	1,25
17.- Para esta asignatura la disponibilidad de los datos en biblioteca es buena	60	3,6	1,25
18.- Los criterios y sistema de evaluación son claros y se ajustan a los contenidos y metodología	67	3,7	1,03
19.- Existe coordinación entre los/las profesores/as de esta asignatura	54	3,8	1,05
20.- Existe coordinación entre esta asignatura y el resto de las asignaturas	60	3,5	1,09
C - CONTEXTO DEL AULA	67	3,4	1,11
21.- Las condiciones físicas del aula son adecuadas	67	3,3	1,22
22.- La cantidad de alumnos/as en clase es adecuada	67	3,8	1,05
23.- El equipamiento del aula en relación a las necesidades docentes es adecuado	66	3,2	1,13
D - AUTOVALORACIÓN DE LA ACTUACIÓN DEL ESTUDIANTE	67	3,5	1,24
24.- La asignatura me interesa	67	4,0	0,98
25.- Estoy satisfecho/a con lo aprendido	67	3,6	1,21
26.- Asisto a clase regularmente	67	3,6	1,21
27.- Utilizo las tutorías con regularidad	59	3,0	1,39
28.- El promedio de horas que dedico al estudio y preparación de esta asignatura	54	3,1	1,35

	TIT.		CEN.		UCA	
	Med	D.T	Med	D.T	Med	D.T
A - OPINIÓN SOBRE LA ACTUACION DOCENTE	4,1	0,97	4,1	0,97	3,8	1,13
A 1 - CUMPLIMIENTO DE LAS OBLIGACIONES	4,4	0,91	4,2	1,00	4,0	1,08
A 2 - ACTITUD DEL/DE LA PROFESOR/A	4,3	0,82	4,3	0,86	3,9	1,09
A 3 - DESARROLLO DE LAS CLASES	3,7	1,03	3,9	1,01	3,5	1,14
A 4 - OPINIÓN GLOBAL	4,0	1,01	4,0	0,98	3,7	1,11

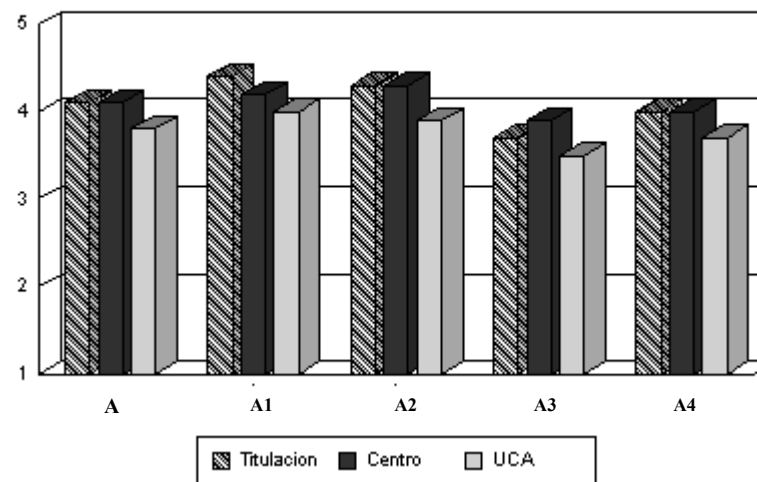

Interpretación de los Resultados

Los resultados del presente informe se presentan de la siguiente manera:

- Encabezamiento: En la parte izquierda figuran los datos identificativos del informe; en la derecha aparecen los resultados obtenidos por el profesorado de los colectivos que figuran en la parte izquierda
- Cuerpo del informe: Representa los resultados obtenidos por el / la profesor/a en la asignatura que aparece en la parte izquierda del encabezamiento. Los resultados muestran la puntuación media y desviación típica para cada uno de los ítems del cuestionario de opinión del alumnado sobre la docencia universitaria, así como los de los grupos (Actuación Docente, Opinión General de la Asignatura, Contexto del Aula y Actuación del estudiante) y subgrupos (Actuación Docente) que lo conforman.
(N = número de respuestas válidas; Med = Media y D.T = desviación típica)

En el caso de que no aparezca ningún profesor / a y/o asignatura en el encabezamiento, el cuerpo del informe hará referencia al colectivo de profesores del primer estamento que figure en la parte izquierda del encabezamiento.

PROFESOR /A	
ASIGNATURA	
DEPARTAMENTO	
TITULACIÓN	DIPLOMADO EN NAVEGACIÓN MARÍTIMA
CENTRO	FACULTAD DE CIENCIAS NÁUTICAS

Escala de Valoración
1 = Mínimo / Muy Inadecuado 5 = Máximo / Muy Adecuado

	N	Med	D.T
A - OPINIÓN SOBRE LA ACTUACION DOCENTE	217	3,9	1,00
A 1 - Cumplimiento de las Obligaciones	217	4,0	1,07
1.- Cumple el horario oficial de la asignatura	213	4,0	1,09
2.- Cuando falta lo justifica	191	4,0	1,17
3.- Es puntual a la entrada y salida de clase	217	4,0	1,11
4.- Cumple el horario de tutoría	96	4,1	0,97
A 2 - Actitud del/de la Profesor/a	217	4,1	0,88
5.- Es respetuoso con el alumnado	217	4,2	0,83
6.- Es accesible y está dispuesto a ayudar	206	4,2	0,90
7.- La comunicación con el/la profesor/a es fluida y espontánea	212	4,0	0,98
8.- El/la profesor/a se interesa por el aprendizaje del alumnado	203	4,0	0,91
A 3 - Desarrollo de las Clases	214	3,8	1,04
9.- La estructura de las clases es clara, lógica y organizada, subrayando los aspectos más relevantes	213	3,8	1,06
10.- Los recursos utilizados durante el curso son adecuados y suficientes	205	3,6	1,14
11.- Ayuda a relacionar los contenidos de la materia con los ya conocidos y los de otras materias	200	3,6	1,08
12.- Responde con precisión a las preguntas que le hacen los/las alumnos/as	212	4,0	0,90
13.- Promueve la participación y el interés del alumnado por la materia	207	3,8	1,09
A 4 - Opinión Global	214	3,9	0,95
14.- En general, estoy satisfecho/a con la labor docente del profesor/a	214	3,9	0,95
B - OPINIÓN GENERAL DE LA ASIGNATURA	208	3,9	1,05
15.- Se da a conocer el programa de la asignatura	204	4,1	1,02
16.- Se da a conocer la bibliografía, y si procede, los materiales necesarios para la asignatura	202	3,8	1,09
17.- Para esta asignatura la disponibilidad de los datos en biblioteca es buena	136	3,8	1,18
18.- Los criterios y sistema de evaluación son claros y se ajustan a los contenidos y metodología	165	4,0	0,87
19.- Existe coordinación entre los/las profesores/as de esta asignatura	119	3,7	1,15
20.- Existe coordinación entre esta asignatura y el resto de las asignaturas	165	3,6	1,18
C - CONTEXTO DEL AULA	211	3,4	1,25
21.- Las condiciones físicas del aula son adecuadas	210	3,1	1,29
22.- La cantidad de alumnos/as en clase es adecuada	209	3,9	1,12
23.- El equipamiento del aula en relación a las necesidades docentes es adecuado	207	3,2	1,25
D - AUTOVALORACIÓN DE LA ACTUACIÓN DEL ESTUDIANTE	210	3,4	1,30
24.- La asignatura me interesa	210	3,9	1,02
25.- Estoy satisfecho/a con lo aprendido	206	3,8	0,97
26.- Asisto a clase regularmente	206	3,8	0,97
27.- Utilizo las tutorías con regularidad	172	2,3	1,41
28.- El promedio de horas que dedico al estudio y preparación de esta asignatura	167	2,8	1,48

	TIT.		CEN.		UCA	
	Med	D.T	Med	D.T	Med	D.T
A - OPINIÓN SOBRE LA ACTUACION DOCENTE	3,9	1,00	4,1	0,97	3,8	1,13
A 1 - CUMPLIMIENTO DE LAS OBLIGACIONES	4,0	1,07	4,2	1,00	4,0	1,08
A 2 - ACTITUD DEL/DE LA PROFESOR/A	4,1	0,88	4,3	0,86	3,9	1,09
A 3 - DESARROLLO DE LAS CLASES	3,8	1,04	3,9	1,01	3,5	1,14
A 4 - OPINIÓN GLOBAL	3,9	0,95	4,0	0,98	3,7	1,11

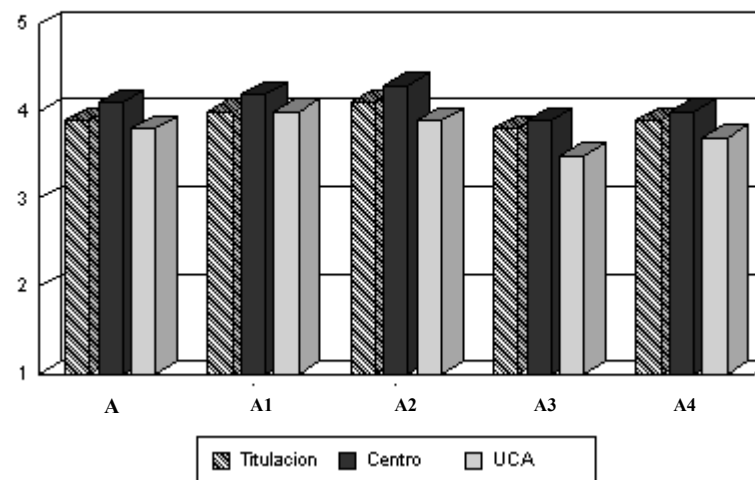

Interpretación de los Resultados

Los resultados del presente informe se presentan de la siguiente manera:

- Encabezamiento: En la parte izquierda figuran los datos identificativos del informe; en la derecha aparecen los resultados obtenidos por el profesorado de los colectivos que figuran en la parte izquierda
- Cuerpo del informe: Representa los resultados obtenidos por el / la profesor/a en la asignatura que aparece en la parte izquierda del encabezamiento. Los resultados muestran la puntuación media y desviación típica para cada uno de los ítems del cuestionario de opinión del alumnado sobre la docencia universitaria, así como los de los grupos (Actuación Docente, Opinión General de la Asignatura, Contexto del Aula y Actuación del estudiante) y subgrupos (Actuación Docente) que lo conforman.
(N = número de respuestas válidas; Med = Media y D.T = desviación típica)

En el caso de que no aparezca ningún profesor / a y/o asignatura en el encabezamiento, el cuerpo del informe hará referencia al colectivo de profesores del primer estamento que figure en la parte izquierda del encabezamiento.

PROFESOR /A	
ASIGNATURA	
DEPARTAMENTO	
TITULACIÓN	DIPLOMADO EN RADIOELECTRÓNICA NAVAL
CENTRO	FACULTAD DE CIENCIAS NÁUTICAS

Escala de Valoración
1 = Mínimo / Muy Inadecuado 5 = Máximo / Muy Adecuado

	N	Med	D.T
A - OPINIÓN SOBRE LA ACTUACION DOCENTE	59	4,3	0,88
A 1 - Cumplimiento de las Obligaciones	59	4,3	0,95
1.- Cumple el horario oficial de la asignatura	59	4,4	1,04
2.- Cuando falta lo justifica	49	4,6	0,62
3.- Es puntual a la entrada y salida de clase	57	4,1	1,22
4.- Cumple el horario de tutoría	31	4,3	0,93
A 2 - Actitud del/de la Profesor/a	59	4,5	0,82
5.- Es respetuoso con el alumnado	59	4,5	0,90
6.- Es accesible y está dispuesto a ayudar	56	4,5	0,86
7.- La comunicación con el/la profesor/a es fluida y espontánea	57	4,4	0,76
8.- El/la profesor/a se interesa por el aprendizaje del alumnado	55	4,5	0,97
A 3 - Desarrollo de las Clases	59	4,1	0,90
9.- La estructura de las clases es clara, lógica y organizada, subrayando los aspectos más relevantes	59	4,1	0,97
10.- Los recursos utilizados durante el curso son adecuados y suficientes	55	4,1	0,81
11.- Ayuda a relacionar los contenidos de la materia con los ya conocidos y los de otras materias	55	4,0	0,96
12.- Responde con precisión a las preguntas que le hacen los/las alumnos/as	55	4,2	1,10
13.- Promueve la participación y el interés del alumnado por la materia	55	4,0	1,00
A 4 - Opinión Global	58	4,3	0,91
14.- En general, estoy satisfecho/a con la labor docente del profesor/a	58	4,3	0,91
B - OPINIÓN GENERAL DE LA ASIGNATURA	54	4,0	0,96
15.- Se da a conocer el programa de la asignatura	53	4,2	0,87
16.- Se da a conocer la bibliografía, y si procede, los materiales necesarios para la asignatura	53	4,0	0,94
17.- Para esta asignatura la disponibilidad de los datos en biblioteca es buena	29	3,7	1,19
18.- Los criterios y sistema de evaluación son claros y se ajustan a los contenidos y metodología	35	4,2	1,07
19.- Existe coordinación entre los/las profesores/as de esta asignatura	29	4,1	0,87
20.- Existe coordinación entre esta asignatura y el resto de las asignaturas	37	3,6	1,18
C - CONTEXTO DEL AULA	53	4,1	0,86
21.- Las condiciones físicas del aula son adecuadas	53	4,0	0,95
22.- La cantidad de alumnos/as en clase es adecuada	47	4,2	0,80
23.- El equipamiento del aula en relación a las necesidades docentes es adecuado	51	4,0	0,97
D - AUTOVALORACIÓN DE LA ACTUACIÓN DEL ESTUDIANTE	54	3,6	1,26
24.- La asignatura me interesa	54	4,0	1,12
25.- Estoy satisfecho/a con lo aprendido	52	4,1	0,93
26.- Asisto a clase regularmente	52	4,1	0,93
27.- Utilizo las tutorías con regularidad	36	2,6	1,61
28.- El promedio de horas que dedico al estudio y preparación de esta asignatura	26	2,5	1,04

	TIT.		CEN.		UCA	
	Med	D.T	Med	D.T	Med	D.T
A - OPINIÓN SOBRE LA ACTUACION DOCENTE	4,3	0,88	4,1	0,97	3,8	1,13
A 1 - CUMPLIMIENTO DE LAS OBLIGACIONES	4,3	0,95	4,2	1,00	4,0	1,08
A 2 - ACTITUD DEL/DE LA PROFESOR/A	4,5	0,82	4,3	0,86	3,9	1,09
A 3 - DESARROLLO DE LAS CLASES	4,1	0,90	3,9	1,01	3,5	1,14
A 4 - OPINIÓN GLOBAL	4,3	0,91	4,0	0,98	3,7	1,11

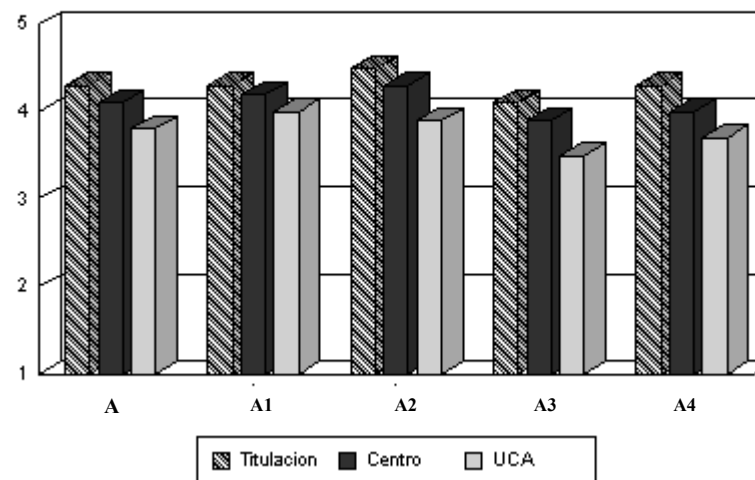

Interpretación de los Resultados

Los resultados del presente informe se presentan de la siguiente manera:

- Encabezamiento: En la parte izquierda figuran los datos identificativos del informe; en la derecha aparecen los resultados obtenidos por el profesorado de los colectivos que figuran en la parte izquierda
- Cuerpo del informe: Representa los resultados obtenidos por el / la profesor/a en la asignatura que aparece en la parte izquierda del encabezamiento. Los resultados muestran la puntuación media y desviación típica para cada uno de los ítems del cuestionario de opinión del alumnado sobre la docencia universitaria, así como los de los grupos (Actuación Docente, Opinión General de la Asignatura, Contexto del Aula y Actuación del estudiante) y subgrupos (Actuación Docente) que lo conforman.
(N = número de respuestas válidas; Med = Media y D.T = desviación típica)

En el caso de que no aparezca ningún profesor / a y/o asignatura en el encabezamiento, el cuerpo del informe hará referencia al colectivo de profesores del primer estamento que figure en la parte izquierda del encabezamiento.

PROFESOR /A	
ASIGNATURA	
DEPARTAMENTO	
TITULACIÓN	LICENCIADO EN DERECHO
CENTRO	FACULTAD DE DERECHO

Escala de Valoración
1 = Mínimo / Muy Inadecuado 5 = Máximo / Muy Adecuado

	N	Med	D.T
A - OPINIÓN SOBRE LA ACTUACION DOCENTE	2221	3,8	1,14
A 1 - Cumplimiento de las Obligaciones	2214	4,0	1,15
1.- Cumple el horario oficial de la asignatura	2209	4,1	1,08
2.- Cuando falta lo justifica	1719	4,0	1,24
3.- Es puntual a la entrada y salida de clase	2204	4,0	1,17
4.- Cumple el horario de tutoría	892	4,1	1,21
A 2 - Actitud del/de la Profesor/a	2214	3,9	1,11
5.- Es respetuoso con el alumnado	2210	4,1	1,10
6.- Es accesible y está dispuesto a ayudar	2121	4,0	1,09
7.- La comunicación con el/la profesor/a es fluida y espontánea	2178	3,8	1,15
8.- El/la profesor/a se interesa por el aprendizaje del alumnado	2109	3,8	1,12
A 3 - Desarrollo de las Clases	2218	3,7	1,14
9.- La estructura de las clases es clara, lógica y organizada, subrayando los aspectos más relevantes	2211	3,7	1,19
10.- Los recursos utilizados durante el curso son adecuados y suficientes	2120	3,6	1,12
11.- Ayuda a relacionar los contenidos de la materia con los ya conocidos y los de otras materias	2135	3,6	1,13
12.- Responde con precisión a las preguntas que le hacen los/las alumnos/as	2185	3,8	1,13
13.- Promueve la participación y el interés del alumnado por la materia	2170	3,7	1,17
A 4 - Opinión Global	2195	3,8	1,12
14.- En general, estoy satisfecho/a con la labor docente del profesor/a	2195	3,8	1,12
B - OPINIÓN GENERAL DE LA ASIGNATURA	1641	3,8	1,13
15.- Se da a conocer el programa de la asignatura	1639	4,3	0,94
16.- Se da a conocer la bibliografía, y si procede, los materiales necesarios para la asignatura	1623	4,0	1,05
17.- Para esta asignatura la disponibilidad de los datos en biblioteca es buena	1305	3,4	1,23
18.- Los criterios y sistema de evaluación son claros y se ajustan a los contenidos y metodología	1437	3,6	1,15
19.- Existe coordinación entre los/las profesores/as de esta asignatura	1046	3,7	1,15
20.- Existe coordinación entre esta asignatura y el resto de las asignaturas	1315	3,4	1,10
C - CONTEXTO DEL AULA	1639	4,0	1,02
21.- Las condiciones físicas del aula son adecuadas	1633	4,0	1,06
22.- La cantidad de alumnos/as en clase es adecuada	1626	4,0	1,02
23.- El equipamiento del aula en relación a las necesidades docentes es adecuado	1615	4,0	1,01
D - AUTOVALORACIÓN DE LA ACTUACIÓN DEL ESTUDIANTE	1639	3,3	1,29
24.- La asignatura me interesa	1635	3,9	1,04
25.- Estoy satisfecho/a con lo aprendido	1624	3,8	1,05
26.- Asisto a clase regularmente	1624	3,8	1,05
27.- Utilizo las tutorías con regularidad	1400	2,1	1,23
28.- El promedio de horas que dedico al estudio y preparación de esta asignatura	1387	2,9	1,19

	TIT.		CEN.		UCA	
	Med	D.T	Med	D.T	Med	D.T
A - OPINIÓN SOBRE LA ACTUACION DOCENTE	3,8	1,14	3,8	1,14	3,8	1,13
A 1 - CUMPLIMIENTO DE LAS OBLIGACIONES	4,0	1,15	4,0	1,15	4,0	1,08
A 2 - ACTITUD DEL/DE LA PROFESOR/A	3,9	1,11	3,9	1,11	3,9	1,09
A 3 - DESARROLLO DE LAS CLASES	3,7	1,14	3,7	1,14	3,5	1,14
A 4 - OPINIÓN GLOBAL	3,8	1,12	3,8	1,12	3,7	1,11

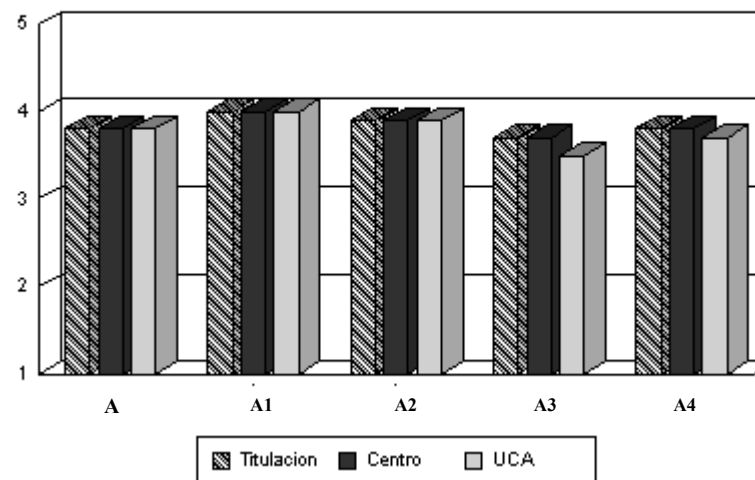

Interpretación de los Resultados

Los resultados del presente informe se presentan de la siguiente manera:

- Encabezamiento: En la parte izquierda figuran los datos identificativos del informe; en la derecha aparecen los resultados obtenidos por el profesorado de los colectivos que figuran en la parte izquierda
- Cuerpo del informe: Representa los resultados obtenidos por el / la profesor/a en la asignatura que aparece en la parte izquierda del encabezamiento. Los resultados muestran la puntuación media y desviación típica para cada uno de los ítems del cuestionario de opinión del alumnado sobre la docencia universitaria, así como los de los grupos (Actuación Docente, Opinión General de la Asignatura, Contexto del Aula y Actuación del estudiante) y subgrupos (Actuación Docente) que lo conforman.
(N = número de respuestas válidas; Med = Media y D.T = desviación típica)

En el caso de que no aparezca ningún profesor / a y/o asignatura en el encabezamiento, el cuerpo del informe hará referencia al colectivo de profesores del primer estamento que figure en la parte izquierda del encabezamiento.

PROFESOR /A
ASIGNATURA
DEPARTAMENTO
TITULACIÓN
CENTRO

LICENCIADO EN FILOLOGÍA ARABE
FACULTAD DE FILOSOFÍA Y LETRAS

Escala de Valoración
1 = Mínimo / Muy Inadecuado 5 = Máximo / Muy Adecuado

	N	Med	D.T
A - OPINIÓN SOBRE LA ACTUACION DOCENTE	85	4,3	0,83
A 1 - Cumplimiento de las Obligaciones	85	4,5	0,69
1.- Cumple el horario oficial de la asignatura	85	4,6	0,69
2.- Cuando falta lo justifica	78	4,7	0,62
3.- Es puntual a la entrada y salida de clase	85	4,3	0,88
4.- Cumple el horario de tutoría	39	4,6	0,59
A 2 - Actitud del/de la Profesor/a	85	4,5	0,81
5.- Es respetuoso con el alumnado	85	4,6	0,80
6.- Es accesible y está dispuesto a ayudar	84	4,5	0,84
7.- La comunicación con el/la profesor/a es fluida y espontánea	85	4,4	0,97
8.- El/la profesor/a se interesa por el aprendizaje del alumnado	83	4,4	0,84
A 3 - Desarrollo de las Clases	85	4,1	0,92
9.- La estructura de las clases es clara, lógica y organizada, subrayando los aspectos más relevantes	85	4,1	1,00
10.- Los recursos utilizados durante el curso son adecuados y suficientes	81	3,8	1,04
11.- Ayuda a relacionar los contenidos de la materia con los ya conocidos y los de otras materias	85	4,0	0,96
12.- Responde con precisión a las preguntas que le hacen los/las alumnos/as	85	4,3	0,92
13.- Promueve la participación y el interés del alumnado por la materia	84	4,2	0,90
A 4 - Opinión Global	85	4,4	0,74
14.- En general, estoy satisfecho/a con la labor docente del profesor/a	85	4,4	0,74
B - OPINIÓN GENERAL DE LA ASIGNATURA	84	4,0	1,02
15.- Se da a conocer el programa de la asignatura	82	4,3	1,11
16.- Se da a conocer la bibliografía, y si procede, los materiales necesarios para la asignatura	84	4,3	0,98
17.- Para esta asignatura la disponibilidad de los datos en biblioteca es buena	68	3,6	1,21
18.- Los criterios y sistema de evaluación son claros y se ajustan a los contenidos y metodología	75	4,3	0,93
19.- Existe coordinación entre los/las profesores/as de esta asignatura	38	4,0	1,00
20.- Existe coordinación entre esta asignatura y el resto de las asignaturas	63	3,6	1,05
C - CONTEXTO DEL AULA	85	3,7	1,21
21.- Las condiciones físicas del aula son adecuadas	85	3,4	1,32
22.- La cantidad de alumnos/as en clase es adecuada	84	4,3	1,00
23.- El equipamiento del aula en relación a las necesidades docentes es adecuado	82	3,4	1,27
D - AUTOVALORACIÓN DE LA ACTUACIÓN DEL ESTUDIANTE	85	3,5	1,40
24.- La asignatura me interesa	85	4,3	1,03
25.- Estoy satisfecho/a con lo aprendido	85	4,0	1,09
26.- Asisto a clase regularmente	85	4,0	1,09
27.- Utilizo las tutorías con regularidad	73	2,0	1,30
28.- El promedio de horas que dedico al estudio y preparación de esta asignatura	72	2,6	1,29

	TIT.		CEN.		UCA	
	Med	D.T	Med	D.T	Med	D.T
A - OPINIÓN SOBRE LA ACTUACION DOCENTE	4,3	0,83	4,1	1,05	3,8	1,13
A 1 - CUMPLIMIENTO DE LAS OBLIGACIONES	4,5	0,69	4,3	0,93	4,0	1,08
A 2 - ACTITUD DEL/DE LA PROFESOR/A	4,5	0,81	4,2	1,02	3,9	1,09
A 3 - DESARROLLO DE LAS CLASES	4,1	0,92	3,8	1,11	3,5	1,14
A 4 - OPINIÓN GLOBAL	4,4	0,74	4,0	1,06	3,7	1,11

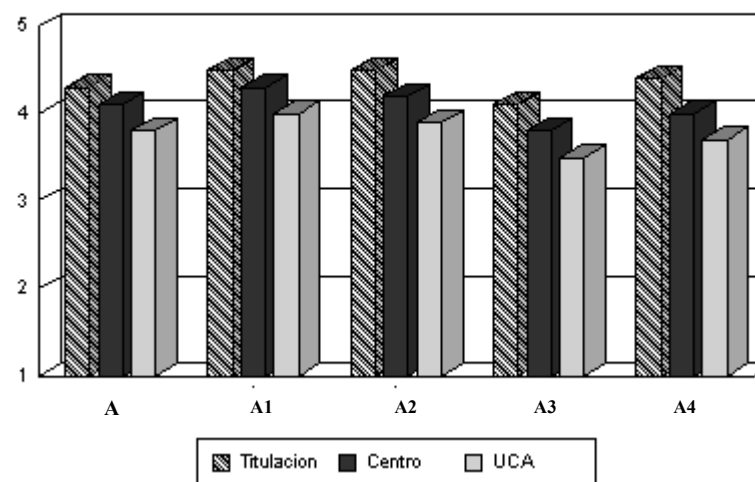

Interpretación de los Resultados

Los resultados del presente informe se presentan de la siguiente manera:

- Encabezamiento: En la parte izquierda figuran los datos identificativos del informe; en la derecha aparecen los resultados obtenidos por el profesorado de los colectivos que figuran en la parte izquierda
- Cuerpo del informe: Representa los resultados obtenidos por el / la profesor/a en la asignatura que aparece en la parte izquierda del encabezamiento. Los resultados muestran la puntuación media y desviación típica para cada uno de los ítems del cuestionario de opinión del alumnado sobre la docencia universitaria, así como los de los grupos (Actuación Docente, Opinión General de la Asignatura, Contexto del Aula y Actuación del estudiante) y subgrupos (Actuación Docente) que lo conforman.
(N = número de respuestas válidas; Med = Media y D.T = desviación típica)

En el caso de que no aparezca ningún profesor / a y/o asignatura en el encabezamiento, el cuerpo del informe hará referencia al colectivo de profesores del primer estamento que figure en la parte izquierda del encabezamiento.

PROFESOR /A
ASIGNATURA
DEPARTAMENTO
TITULACIÓN
CENTRO

LICENCIADO EN FILOLOGÍA CLÁSICA
FACULTAD DE FILOSOFÍA Y LETRAS

Escala de Valoración
1 = Mínimo / Muy Inadecuado 5 = Máximo / Muy Adecuado

	N	Med	D.T
A - OPINIÓN SOBRE LA ACTUACION DOCENTE	213	4,4	0,91
A 1 - Cumplimiento de las Obligaciones	213	4,5	0,81
1.- Cumple el horario oficial de la asignatura	212	4,6	0,74
2.- Cuando falta lo justifica	171	4,6	0,80
3.- Es puntual a la entrada y salida de clase	213	4,4	0,94
4.- Cumple el horario de tutoría	139	4,4	0,94
A 2 - Actitud del/de la Profesor/a	213	4,5	0,78
5.- Es respetuoso con el alumnado	213	4,7	0,72
6.- Es accesible y está dispuesto a ayudar	208	4,6	0,73
7.- La comunicación con el/la profesor/a es fluida y espontánea	212	4,5	0,89
8.- El/la profesor/a se interesa por el aprendizaje del alumnado	205	4,4	0,87
A 3 - Desarrollo de las Clases	213	4,1	1,03
9.- La estructura de las clases es clara, lógica y organizada, subrayando los aspectos más relevantes	212	4,0	1,07
10.- Los recursos utilizados durante el curso son adecuados y suficientes	211	4,0	1,16
11.- Ayuda a relacionar los contenidos de la materia con los ya conocidos y los de otras materias	208	4,1	1,07
12.- Responde con precisión a las preguntas que le hacen los/las alumnos/as	212	4,2	1,02
13.- Promueve la participación y el interés del alumnado por la materia	212	4,1	1,04
A 4 - Opinión Global	207	4,4	0,88
14.- En general, estoy satisfecho/a con la labor docente del profesor/a	207	4,4	0,88
B - OPINIÓN GENERAL DE LA ASIGNATURA	207	4,2	0,96
15.- Se da a conocer el programa de la asignatura	206	4,5	0,87
16.- Se da a conocer la bibliografía, y si procede, los materiales necesarios para la asignatura	206	4,4	0,87
17.- Para esta asignatura la disponibilidad de los datos en biblioteca es buena	176	4,1	0,99
18.- Los criterios y sistema de evaluación son claros y se ajustan a los contenidos y metodología	191	4,2	0,94
19.- Existe coordinación entre los/las profesores/as de esta asignatura	97	4,3	1,05
20.- Existe coordinación entre esta asignatura y el resto de las asignaturas	155	3,7	1,18
C - CONTEXTO DEL AULA	207	3,5	1,39
21.- Las condiciones físicas del aula son adecuadas	207	3,1	1,44
22.- La cantidad de alumnos/as en clase es adecuada	206	4,1	1,15
23.- El equipamiento del aula en relación a las necesidades docentes es adecuado	201	3,2	1,48
D - AUTOVALORACIÓN DE LA ACTUACIÓN DEL ESTUDIANTE	207	3,5	1,35
24.- La asignatura me interesa	207	4,2	1,01
25.- Estoy satisfecho/a con lo aprendido	207	4,1	1,03
26.- Asisto a clase regularmente	207	4,1	1,03
27.- Utilizo las tutorías con regularidad	182	2,3	1,27
28.- El promedio de horas que dedico al estudio y preparación de esta asignatura	179	2,6	1,28

	TIT.		CEN.		UCA	
	Med	D.T	Med	D.T	Med	D.T
A - OPINIÓN SOBRE LA ACTUACION DOCENTE	4,4	0,91	4,1	1,05	3,8	1,13
A 1 - CUMPLIMIENTO DE LAS OBLIGACIONES	4,5	0,81	4,3	0,93	4,0	1,08
A 2 - ACTITUD DEL/DE LA PROFESOR/A	4,5	0,78	4,2	1,02	3,9	1,09
A 3 - DESARROLLO DE LAS CLASES	4,1	1,03	3,8	1,11	3,5	1,14
A 4 - OPINIÓN GLOBAL	4,4	0,88	4,0	1,06	3,7	1,11

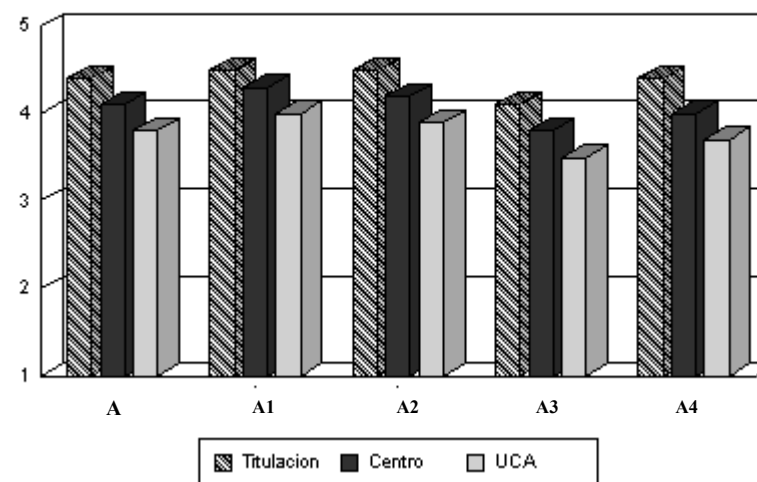

Interpretación de los Resultados

Los resultados del presente informe se presentan de la siguiente manera:

- Encabezamiento: En la parte izquierda figuran los datos identificativos del informe; en la derecha aparecen los resultados obtenidos por el profesorado de los colectivos que figuran en la parte izquierda
- Cuerpo del informe: Representa los resultados obtenidos por el / la profesor/a en la asignatura que aparece en la parte izquierda del encabezamiento. Los resultados muestran la puntuación media y desviación típica para cada uno de los ítems del cuestionario de opinión del alumnado sobre la docencia universitaria, así como los de los grupos (Actuación Docente, Opinión General de la Asignatura, Contexto del Aula y Actuación del estudiante) y subgrupos (Actuación Docente) que lo conforman.
(N = número de respuestas válidas; Med = Media y D.T = desviación típica)

En el caso de que no aparezca ningún profesor / a y/o asignatura en el encabezamiento, el cuerpo del informe hará referencia al colectivo de profesores del primer estamento que figure en la parte izquierda del encabezamiento.

PROFESOR /A
ASIGNATURA
DEPARTAMENTO
TITULACIÓN
CENTRO

LICENCIADO EN FILOLOGÍA FRANCESA
FACULTAD DE FILOSOFÍA Y LETRAS

Escala de Valoración
1 = Mínimo / Muy Inadecuado 5 = Máximo / Muy Adecuado

	N	Med	D.T
A - OPINIÓN SOBRE LA ACTUACION DOCENTE	305	4,2	0,96
A 1 - Cumplimiento de las Obligaciones	304	4,4	0,88
1.- Cumple el horario oficial de la asignatura	302	4,5	0,84
2.- Cuando falta lo justifica	266	4,5	0,78
3.- Es puntual a la entrada y salida de clase	303	4,2	0,96
4.- Cumple el horario de tutoría	207	4,3	1,02
A 2 - Actitud del/de la Profesor/a	305	4,3	0,92
5.- Es respetuoso con el alumnado	304	4,4	0,85
6.- Es accesible y está dispuesto a ayudar	301	4,3	0,91
7.- La comunicación con el/la profesor/a es fluida y espontánea	305	4,2	1,05
8.- El/la profesor/a se interesa por el aprendizaje del alumnado	296	4,2	0,96
A 3 - Desarrollo de las Clases	305	3,9	1,02
9.- La estructura de las clases es clara, lógica y organizada, subrayando los aspectos más relevantes	304	3,9	1,12
10.- Los recursos utilizados durante el curso son adecuados y suficientes	296	3,9	0,99
11.- Ayuda a relacionar los contenidos de la materia con los ya conocidos y los de otras materias	291	3,8	1,03
12.- Responde con precisión a las preguntas que le hacen los/las alumnos/as	304	4,1	1,03
13.- Promueve la participación y el interés del alumnado por la materia	303	4,0	1,09
A 4 - Opinión Global	302	4,1	0,93
14.- En general, estoy satisfecho/a con la labor docente del profesor/a	302	4,1	0,93
B - OPINIÓN GENERAL DE LA ASIGNATURA	287	4,0	0,94
15.- Se da a conocer el programa de la asignatura	283	4,5	0,77
16.- Se da a conocer la bibliografía, y si procede, los materiales necesarios para la asignatura	283	4,3	0,87
17.- Para esta asignatura la disponibilidad de los datos en biblioteca es buena	257	3,8	0,97
18.- Los criterios y sistema de evaluación son claros y se ajustan a los contenidos y metodología	270	3,9	0,95
19.- Existe coordinación entre los/las profesores/as de esta asignatura	176	4,1	1,03
20.- Existe coordinación entre esta asignatura y el resto de las asignaturas	230	3,7	1,06
C - CONTEXTO DEL AULA	288	3,6	1,19
21.- Las condiciones físicas del aula son adecuadas	286	3,2	1,27
22.- La cantidad de alumnos/as en clase es adecuada	287	4,2	0,89
23.- El equipamiento del aula en relación a las necesidades docentes es adecuado	283	3,3	1,24
D - AUTOVALORACIÓN DE LA ACTUACIÓN DEL ESTUDIANTE	288	3,4	1,23
24.- La asignatura me interesa	288	4,0	0,96
25.- Estoy satisfecho/a con lo aprendido	285	3,9	0,99
26.- Asisto a clase regularmente	285	3,9	0,99
27.- Utilizo las tutorías con regularidad	250	2,6	1,19
28.- El promedio de horas que dedico al estudio y preparación de esta asignatura	268	2,5	1,12

	TIT.		CEN.		UCA	
	Med	D.T	Med	D.T	Med	D.T
A - OPINIÓN SOBRE LA ACTUACION DOCENTE	4,2	0,96	4,1	1,05	3,8	1,13
A 1 - CUMPLIMIENTO DE LAS OBLIGACIONES	4,4	0,88	4,3	0,93	4,0	1,08
A 2 - ACTITUD DEL/DE LA PROFESOR/A	4,3	0,92	4,2	1,02	3,9	1,09
A 3 - DESARROLLO DE LAS CLASES	3,9	1,02	3,8	1,11	3,5	1,14
A 4 - OPINIÓN GLOBAL	4,1	0,93	4,0	1,06	3,7	1,11

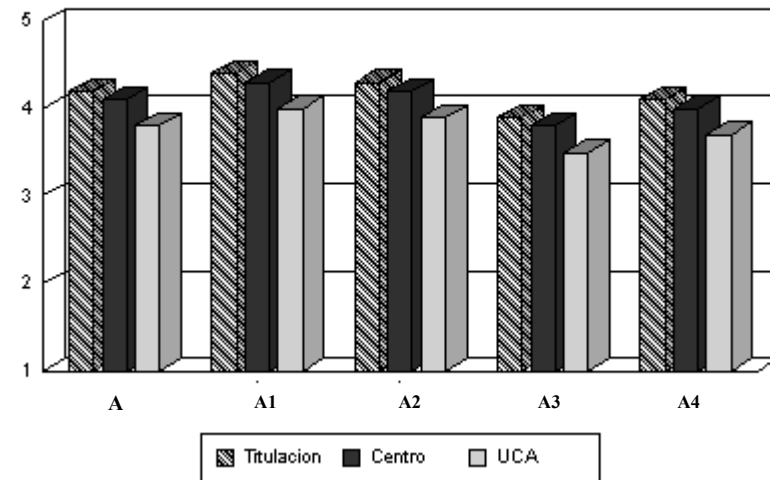

Interpretación de los Resultados

Los resultados del presente informe se presentan de la siguiente manera:

- Encabezamiento: En la parte izquierda figuran los datos identificativos del informe; en la derecha aparecen los resultados obtenidos por el profesorado de los colectivos que figuran en la parte izquierda
- Cuerpo del informe: Representa los resultados obtenidos por el / la profesor/a en la asignatura que aparece en la parte izquierda del encabezamiento. Los resultados muestran la puntuación media y desviación típica para cada uno de los ítems del cuestionario de opinión del alumnado sobre la docencia universitaria, así como los de los grupos (Actuación Docente, Opinión General de la Asignatura, Contexto del Aula y Actuación del estudiante) y subgrupos (Actuación Docente) que lo conforman.
(N = número de respuestas válidas; Med = Media y D.T = desviación típica)

En el caso de que no aparezca ningún profesor / a y/o asignatura en el encabezamiento, el cuerpo del informe hará referencia al colectivo de profesores del primer estamento que figure en la parte izquierda del encabezamiento.

PROFESOR /A
ASIGNATURA
DEPARTAMENTO
TITULACIÓN
CENTRO

LICENCIADO EN FILOLOGÍA HISPÁNICA
FACULTAD DE FILOSOFÍA Y LETRAS

Escala de Valoración
1 = Mínimo / Muy Inadecuado 5 = Máximo / Muy Adecuado

	N	Med	D.T
A - OPINIÓN SOBRE LA ACTUACION DOCENTE	843	3,9	1,12
A 1 - Cumplimiento de las Obligaciones	843	4,2	1,00
1.- Cumple el horario oficial de la asignatura	837	4,3	0,95
2.- Cuando falta lo justifica	644	4,2	1,06
3.- Es puntual a la entrada y salida de clase	838	4,1	1,03
4.- Cumple el horario de tutoría	446	4,2	1,02
A 2 - Actitud del/de la Profesor/a	843	4,0	1,10
5.- Es respetuoso con el alumnado	841	4,3	0,96
6.- Es accesible y está dispuesto a ayudar	812	4,1	1,08
7.- La comunicación con el/la profesor/a es fluida y espontánea	835	3,9	1,19
8.- El/la profesor/a se interesa por el aprendizaje del alumnado	819	3,9	1,13
A 3 - Desarrollo de las Clases	842	3,7	1,17
9.- La estructura de las clases es clara, lógica y organizada, subrayando los aspectos más relevantes	837	3,7	1,25
10.- Los recursos utilizados durante el curso son adecuados y suficientes	814	3,6	1,18
11.- Ayuda a relacionar los contenidos de la materia con los ya conocidos y los de otras materias	814	3,6	1,12
12.- Responde con precisión a las preguntas que le hacen los/las alumnos/as	823	3,9	1,13
13.- Promueve la participación y el interés del alumnado por la materia	832	3,7	1,25
A 4 - Opinión Global	834	3,8	1,16
14.- En general, estoy satisfecho/a con la labor docente del profesor/a	834	3,8	1,16
B - OPINIÓN GENERAL DE LA ASIGNATURA	751	3,9	1,05
15.- Se da a conocer el programa de la asignatura	744	4,3	0,92
16.- Se da a conocer la bibliografía, y si procede, los materiales necesarios para la asignatura	750	4,2	0,95
17.- Para esta asignatura la disponibilidad de los datos en biblioteca es buena	573	3,6	1,01
18.- Los criterios y sistema de evaluación son claros y se ajustan a los contenidos y metodología	649	3,8	1,07
19.- Existe coordinación entre los/las profesores/as de esta asignatura	338	3,6	1,34
20.- Existe coordinación entre esta asignatura y el resto de las asignaturas	545	3,5	1,05
C - CONTEXTO DEL AULA	752	3,3	1,28
21.- Las condiciones físicas del aula son adecuadas	749	3,1	1,34
22.- La cantidad de alumnos/as en clase es adecuada	749	3,7	1,13
23.- El equipamiento del aula en relación a las necesidades docentes es adecuado	740	3,1	1,31
D - AUTOVALORACIÓN DE LA ACTUACIÓN DEL ESTUDIANTE	753	3,4	1,29
24.- La asignatura me interesa	752	4,0	1,05
25.- Estoy satisfecho/a con lo aprendido	743	3,8	1,12
26.- Asisto a clase regularmente	743	3,8	1,12
27.- Utilizo las tutorías con regularidad	656	2,4	1,27
28.- El promedio de horas que dedico al estudio y preparación de esta asignatura	658	2,7	1,15

	TIT.		CEN.		UCA	
	Med	D.T	Med	D.T	Med	D.T
A - OPINIÓN SOBRE LA ACTUACION DOCENTE	3,9	1,12	4,1	1,05	3,8	1,13
A 1 - CUMPLIMIENTO DE LAS OBLIGACIONES	4,2	1,00	4,3	0,93	4,0	1,08
A 2 - ACTITUD DEL/DE LA PROFESOR/A	4,0	1,10	4,2	1,02	3,9	1,09
A 3 - DESARROLLO DE LAS CLASES	3,7	1,17	3,8	1,11	3,5	1,14
A 4 - OPINIÓN GLOBAL	3,8	1,16	4,0	1,06	3,7	1,11

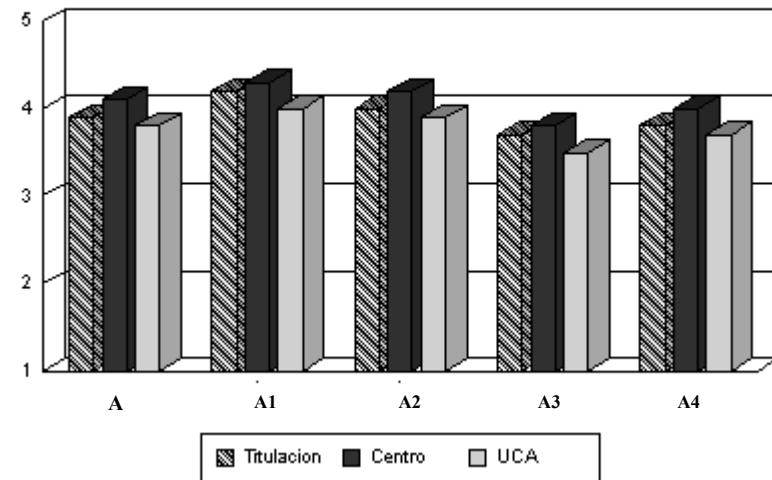

Interpretación de los Resultados

Los resultados del presente informe se presentan de la siguiente manera:

- Encabezamiento: En la parte izquierda figuran los datos identificativos del informe; en la derecha aparecen los resultados obtenidos por el profesorado de los colectivos que figuran en la parte izquierda
- Cuerpo del informe: Representa los resultados obtenidos por el / la profesor/a en la asignatura que aparece en la parte izquierda del encabezamiento. Los resultados muestran la puntuación media y desviación típica para cada uno de los ítems del cuestionario de opinión del alumnado sobre la docencia universitaria, así como los de los grupos (Actuación Docente, Opinión General de la Asignatura, Contexto del Aula y Actuación del estudiante) y subgrupos (Actuación Docente) que lo conforman.
(N = número de respuestas válidas; Med = Media y D.T = desviación típica)

En el caso de que no aparezca ningún profesor / a y/o asignatura en el encabezamiento, el cuerpo del informe hará referencia al colectivo de profesores del primer estamento que figure en la parte izquierda del encabezamiento.

PROFESOR /A
ASIGNATURA
DEPARTAMENTO
TITULACIÓN
CENTRO

LICENCIADO EN FILOLOGÍA INGLESA
FACULTAD DE FILOSOFÍA Y LETRAS

Escala de Valoración
1 = Mínimo / Muy Inadecuado 5 = Máximo / Muy Adecuado

	N	Med	D.T
A - OPINIÓN SOBRE LA ACTUACION DOCENTE	543	4,1	1,03
A 1 - Cumplimiento de las Obligaciones	542	4,4	0,91
1.- Cumple el horario oficial de la asignatura	538	4,5	0,71
2.- Cuando falta lo justifica	451	4,4	0,94
3.- Es puntual a la entrada y salida de clase	540	4,3	0,92
4.- Cumple el horario de tutoría	429	4,2	1,12
A 2 - Actitud del/de la Profesor/a	543	4,2	0,99
5.- Es respetuoso con el alumnado	540	4,5	0,89
6.- Es accesible y está dispuesto a ayudar	534	4,3	0,99
7.- La comunicación con el/la profesor/a es fluida y espontánea	540	4,0	1,09
8.- El/la profesor/a se interesa por el aprendizaje del alumnado	535	4,1	1,01
A 3 - Desarrollo de las Clases	543	3,7	1,06
9.- La estructura de las clases es clara, lógica y organizada, subrayando los aspectos más relevantes	540	3,8	1,09
10.- Los recursos utilizados durante el curso son adecuados y suficientes	534	3,8	1,03
11.- Ayuda a relacionar los contenidos de la materia con los ya conocidos y los de otras materias	519	3,6	1,10
12.- Responde con precisión a las preguntas que le hacen los/las alumnos/as	541	3,9	1,04
13.- Promueve la participación y el interés del alumnado por la materia	537	3,8	1,15
A 4 - Opinión Global	538	4,0	1,05
14.- En general, estoy satisfecho/a con la labor docente del profesor/a	538	4,0	1,05
B - OPINIÓN GENERAL DE LA ASIGNATURA	539	3,8	1,06
15.- Se da a conocer el programa de la asignatura	536	4,4	0,84
16.- Se da a conocer la bibliografía, y si procede, los materiales necesarios para la asignatura	531	4,1	0,95
17.- Para esta asignatura la disponibilidad de los datos en biblioteca es buena	427	3,5	1,10
18.- Los criterios y sistema de evaluación son claros y se ajustan a los contenidos y metodología	500	3,7	1,05
19.- Existe coordinación entre los/las profesores/as de esta asignatura	333	3,8	1,18
20.- Existe coordinación entre esta asignatura y el resto de las asignaturas	439	3,4	1,08
C - CONTEXTO DEL AULA	543	3,4	1,17
21.- Las condiciones físicas del aula son adecuadas	541	3,1	1,22
22.- La cantidad de alumnos/as en clase es adecuada	542	3,8	1,05
23.- El equipamiento del aula en relación a las necesidades docentes es adecuado	536	3,2	1,17
D - AUTOVALORACIÓN DE LA ACTUACIÓN DEL ESTUDIANTE	543	3,3	1,17
24.- La asignatura me interesa	542	3,8	1,05
25.- Estoy satisfecho/a con lo aprendido	541	3,7	1,01
26.- Asisto a clase regularmente	541	3,7	1,01
27.- Utilizo las tutorías con regularidad	490	2,7	1,21
28.- El promedio de horas que dedico al estudio y preparación de esta asignatura	507	2,8	1,14

	TIT.		CEN.		UCA	
	Med	D.T	Med	D.T	Med	D.T
A - OPINIÓN SOBRE LA ACTUACION DOCENTE	4,1	1,03	4,1	1,05	3,8	1,13
A 1 - CUMPLIMIENTO DE LAS OBLIGACIONES	4,4	0,91	4,3	0,93	4,0	1,08
A 2 - ACTITUD DEL/DE LA PROFESOR/A	4,2	0,99	4,2	1,02	3,9	1,09
A 3 - DESARROLLO DE LAS CLASES	3,7	1,06	3,8	1,11	3,5	1,14
A 4 - OPINIÓN GLOBAL	4,0	1,05	4,0	1,06	3,7	1,11

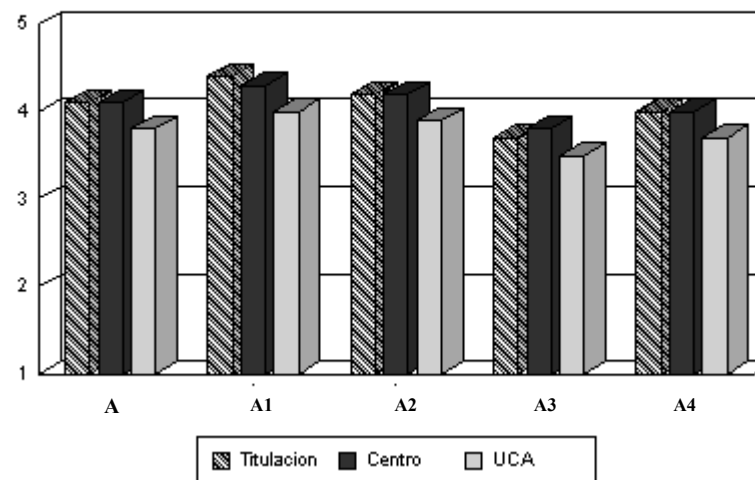

Interpretación de los Resultados

Los resultados del presente informe se presentan de la siguiente manera:

- Encabezamiento: En la parte izquierda figuran los datos identificativos del informe; en la derecha aparecen los resultados obtenidos por el profesorado de los colectivos que figuran en la parte izquierda
- Cuerpo del informe: Representa los resultados obtenidos por el / la profesor/a en la asignatura que aparece en la parte izquierda del encabezamiento. Los resultados muestran la puntuación media y desviación típica para cada uno de los ítems del cuestionario de opinión del alumnado sobre la docencia universitaria, así como los de los grupos (Actuación Docente, Opinión General de la Asignatura, Contexto del Aula y Actuación del estudiante) y subgrupos (Actuación Docente) que lo conforman.
(N = número de respuestas válidas; Med = Media y D.T = desviación típica)

En el caso de que no aparezca ningún profesor / a y/o asignatura en el encabezamiento, el cuerpo del informe hará referencia al colectivo de profesores del primer estamento que figure en la parte izquierda del encabezamiento.

PROFESOR /A	
ASIGNATURA	
DEPARTAMENTO	
TITULACIÓN	LICENCIADO EN HISTORIA
CENTRO	FACULTAD DE FILOSOFÍA Y LETRAS

Escala de Valoración
1 = Mínimo / Muy Inadecuado 5 = Máximo / Muy Adecuado

	N	Med	D.T
A - OPINIÓN SOBRE LA ACTUACION DOCENTE	877	3,9	1,09
A 1 - Cumplimiento de las Obligaciones	874	4,2	0,98
1.- Cumple el horario oficial de la asignatura	865	4,3	0,93
2.- Cuando falta lo justifica	720	4,2	1,00
3.- Es puntual a la entrada y salida de clase	869	4,2	1,00
4.- Cumple el horario de tutoría	512	4,1	1,14
A 2 - Actitud del/de la Profesor/a	876	4,0	1,05
5.- Es respetuoso con el alumnado	872	4,3	1,01
6.- Es accesible y está dispuesto a ayudar	846	4,1	1,02
7.- La comunicación con el/la profesor/a es fluida y espontánea	854	3,9	1,10
8.- El/la profesor/a se interesa por el aprendizaje del alumnado	826	3,8	1,08
A 3 - Desarrollo de las Clases	873	3,7	1,14
9.- La estructura de las clases es clara, lógica y organizada, subrayando los aspectos más relevantes	871	3,8	1,16
10.- Los recursos utilizados durante el curso son adecuados y suficientes	846	3,4	1,19
11.- Ayuda a relacionar los contenidos de la materia con los ya conocidos y los de otras materias	839	3,5	1,10
12.- Responde con precisión a las preguntas que le hacen los/las alumnos/as	848	3,9	1,06
13.- Promueve la participación y el interés del alumnado por la materia	858	3,6	1,20
A 4 - Opinión Global	864	3,9	1,04
14.- En general, estoy satisfecho/a con la labor docente del profesor/a	864	3,9	1,04
B - OPINIÓN GENERAL DE LA ASIGNATURA	853	3,8	1,09
15.- Se da a conocer el programa de la asignatura	846	4,3	0,89
16.- Se da a conocer la bibliografía, y si procede, los materiales necesarios para la asignatura	845	4,1	0,95
17.- Para esta asignatura la disponibilidad de los datos en biblioteca es buena	719	3,6	1,10
18.- Los criterios y sistema de evaluación son claros y se ajustan a los contenidos y metodología	759	3,8	1,08
19.- Existe coordinación entre los/las profesores/as de esta asignatura	443	3,6	1,24
20.- Existe coordinación entre esta asignatura y el resto de las asignaturas	607	3,3	1,19
C - CONTEXTO DEL AULA	854	3,1	1,34
21.- Las condiciones físicas del aula son adecuadas	849	2,8	1,34
22.- La cantidad de alumnos/as en clase es adecuada	842	3,7	1,15
23.- El equipamiento del aula en relación a las necesidades docentes es adecuado	845	2,8	1,34
D - AUTOVALORACIÓN DE LA ACTUACIÓN DEL ESTUDIANTE	856	3,3	1,30
24.- La asignatura me interesa	856	3,9	1,08
25.- Estoy satisfecho/a con lo aprendido	846	3,7	1,08
26.- Asisto a clase regularmente	846	3,7	1,08
27.- Utilizo las tutorías con regularidad	729	2,3	1,28
28.- El promedio de horas que dedico al estudio y preparación de esta asignatura	686	2,6	1,25

	TIT.		CEN.		UCA	
	Med	D.T	Med	D.T	Med	D.T
A - OPINIÓN SOBRE LA ACTUACION DOCENTE	3,9	1,09	4,1	1,05	3,8	1,13
A 1 - CUMPLIMIENTO DE LAS OBLIGACIONES	4,2	0,98	4,3	0,93	4,0	1,08
A 2 - ACTITUD DEL/DE LA PROFESOR/A	4,0	1,05	4,2	1,02	3,9	1,09
A 3 - DESARROLLO DE LAS CLASES	3,7	1,14	3,8	1,11	3,5	1,14
A 4 - OPINIÓN GLOBAL	3,9	1,04	4,0	1,06	3,7	1,11

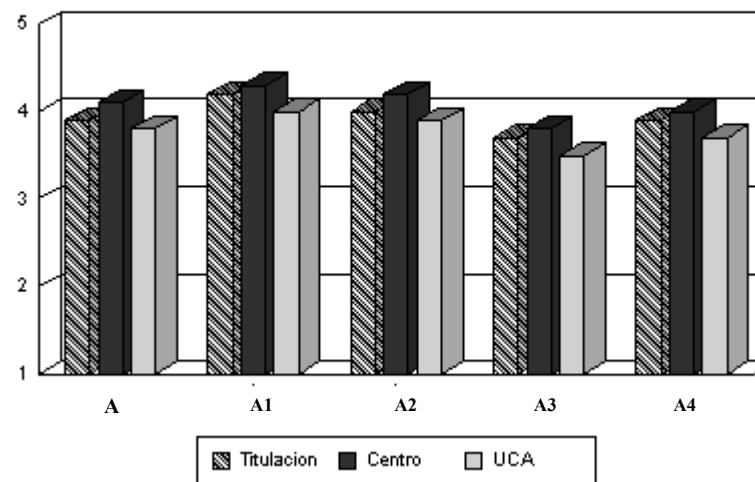

Interpretación de los Resultados

Los resultados del presente informe se presentan de la siguiente manera:

- Encabezamiento: En la parte izquierda figuran los datos identificativos del informe; en la derecha aparecen los resultados obtenidos por el profesorado de los colectivos que figuran en la parte izquierda
- Cuerpo del informe: Representa los resultados obtenidos por el / la profesor/a en la asignatura que aparece en la parte izquierda del encabezamiento. Los resultados muestran la puntuación media y desviación típica para cada uno de los ítems del cuestionario de opinión del alumnado sobre la docencia universitaria, así como los de los grupos (Actuación Docente, Opinión General de la Asignatura, Contexto del Aula y Actuación del estudiante) y subgrupos (Actuación Docente) que lo conforman.
(N = número de respuestas válidas; Med = Media y D.T = desviación típica)

En el caso de que no aparezca ningún profesor / a y/o asignatura en el encabezamiento, el cuerpo del informe hará referencia al colectivo de profesores del primer estamento que figure en la parte izquierda del encabezamiento.

PROFESOR /A	
ASIGNATURA	
DEPARTAMENTO	
TITULACIÓN	LICENCIADO EN HUMANIDADES
CENTRO	FACULTAD DE FILOSOFÍA Y LETRAS

Escala de Valoración
1 = Mínimo / Muy Inadecuado 5 = Máximo / Muy Adecuado

	N	Med	D.T
A - OPINIÓN SOBRE LA ACTUACION DOCENTE	486	4,2	0,98
A 1 - Cumplimiento de las Obligaciones	485	4,4	0,86
1.- Cumple el horario oficial de la asignatura	479	4,4	0,93
2.- Cuando falta lo justifica	407	4,5	0,79
3.- Es puntual a la entrada y salida de clase	480	4,3	0,97
4.- Cumple el horario de tutoría	220	4,5	0,77
A 2 - Actitud del/de la Profesor/a	486	4,3	0,92
5.- Es respetuoso con el alumnado	485	4,5	0,78
6.- Es accesible y está dispuesto a ayudar	466	4,4	0,93
7.- La comunicación con el/la profesor/a es fluida y espontánea	481	4,2	1,02
8.- El/la profesor/a se interesa por el aprendizaje del alumnado	473	4,2	0,97
A 3 - Desarrollo de las Clases	484	3,9	1,05
9.- La estructura de las clases es clara, lógica y organizada, subrayando los aspectos más relevantes	481	4,0	1,09
10.- Los recursos utilizados durante el curso son adecuados y suficientes	467	3,7	1,11
11.- Ayuda a relacionar los contenidos de la materia con los ya conocidos y los de otras materias	456	3,7	1,12
12.- Responde con precisión a las preguntas que le hacen los/las alumnos/as	479	4,1	1,03
13.- Promueve la participación y el interés del alumnado por la materia	478	4,0	1,02
A 4 - Opinión Global	481	4,1	1,03
14.- En general, estoy satisfecho/a con la labor docente del profesor/a	481	4,1	1,03
B - OPINIÓN GENERAL DE LA ASIGNATURA	457	4,0	1,02
15.- Se da a conocer el programa de la asignatura	456	4,4	0,84
16.- Se da a conocer la bibliografía, y si procede, los materiales necesarios para la asignatura	453	4,2	0,94
17.- Para esta asignatura la disponibilidad de los datos en biblioteca es buena	361	3,7	1,02
18.- Los criterios y sistema de evaluación son claros y se ajustan a los contenidos y metodología	404	4,0	1,06
19.- Existe coordinación entre los/las profesores/as de esta asignatura	204	3,9	1,11
20.- Existe coordinación entre esta asignatura y el resto de las asignaturas	332	3,4	1,14
C - CONTEXTO DEL AULA	457	3,4	1,27
21.- Las condiciones físicas del aula son adecuadas	451	3,1	1,30
22.- La cantidad de alumnos/as en clase es adecuada	453	4,0	1,09
23.- El equipamiento del aula en relación a las necesidades docentes es adecuado	445	3,0	1,30
D - AUTOVALORACIÓN DE LA ACTUACIÓN DEL ESTUDIANTE	458	3,4	1,35
24.- La asignatura me interesa	456	4,1	0,95
25.- Estoy satisfecho/a con lo aprendido	450	3,9	1,08
26.- Asisto a clase regularmente	450	3,9	1,08
27.- Utilizo las tutorías con regularidad	367	2,2	1,28
28.- El promedio de horas que dedico al estudio y preparación de esta asignatura	382	2,6	1,34

	TIT.		CEN.		UCA	
	Med	D.T	Med	D.T	Med	D.T
A - OPINIÓN SOBRE LA ACTUACION DOCENTE	4,2	0,98	4,1	1,05	3,8	1,13
A 1 - CUMPLIMIENTO DE LAS OBLIGACIONES	4,4	0,86	4,3	0,93	4,0	1,08
A 2 - ACTITUD DEL/DE LA PROFESOR/A	4,3	0,92	4,2	1,02	3,9	1,09
A 3 - DESARROLLO DE LAS CLASES	3,9	1,05	3,8	1,11	3,5	1,14
A 4 - OPINIÓN GLOBAL	4,1	1,03	4,0	1,06	3,7	1,11

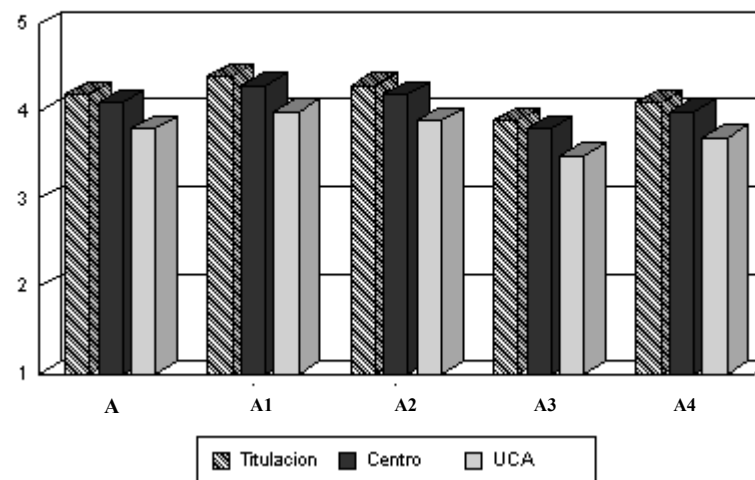

Interpretación de los Resultados

Los resultados del presente informe se presentan de la siguiente manera:

- Encabezamiento: En la parte izquierda figuran los datos identificativos del informe; en la derecha aparecen los resultados obtenidos por el profesorado de los colectivos que figuran en la parte izquierda
- Cuerpo del informe: Representa los resultados obtenidos por el / la profesor/a en la asignatura que aparece en la parte izquierda del encabezamiento. Los resultados muestran la puntuación media y desviación típica para cada uno de los ítems del cuestionario de opinión del alumnado sobre la docencia universitaria, así como los de los grupos (Actuación Docente, Opinión General de la Asignatura, Contexto del Aula y Actuación del estudiante) y subgrupos (Actuación Docente) que lo conforman.
(N = número de respuestas válidas; Med = Media y D.T = desviación típica)

En el caso de que no aparezca ningún profesor / a y/o asignatura en el encabezamiento, el cuerpo del informe hará referencia al colectivo de profesores del primer estamento que figure en la parte izquierda del encabezamiento.

PROFESOR /A
ASIGNATURA
DEPARTAMENTO
TITULACIÓN
CENTRO

LICENCIADO EN LINGÜÍSTICA
FACULTAD DE FILOSOFÍA Y LETRAS

Escala de Valoración
1 = Mínimo / Muy Inadecuado 5 = Máximo / Muy Adecuado

	N	Med	D.T
A - OPINIÓN SOBRE LA ACTUACION DOCENTE	146	4,1	1,06
A 1 - Cumplimiento de las Obligaciones	146	4,4	0,82
1.- Cumple el horario oficial de la asignatura	144	4,5	0,78
2.- Cuando falta lo justifica	125	4,6	0,76
3.- Es puntual a la entrada y salida de clase	143	4,3	0,94
4.- Cumple el horario de tutoría	113	4,3	0,87
A 2 - Actitud del/de la Profesor/a	146	4,2	1,06
5.- Es respetuoso con el alumnado	145	4,5	0,84
6.- Es accesible y está dispuesto a ayudar	145	4,3	1,10
7.- La comunicación con el/la profesor/a es fluida y espontánea	146	4,1	1,08
8.- El/la profesor/a se interesa por el aprendizaje del alumnado	145	4,1	1,21
A 3 - Desarrollo de las Clases	146	3,8	1,13
9.- La estructura de las clases es clara, lógica y organizada, subrayando los aspectos más relevantes	146	3,8	1,23
10.- Los recursos utilizados durante el curso son adecuados y suficientes	141	3,6	1,19
11.- Ayuda a relacionar los contenidos de la materia con los ya conocidos y los de otras materias	139	3,8	1,13
12.- Responde con precisión a las preguntas que le hacen los/las alumnos/as	145	4,0	1,07
13.- Promueve la participación y el interés del alumnado por la materia	143	3,8	1,13
A 4 - Opinión Global	144	4,0	1,10
14.- En general, estoy satisfecho/a con la labor docente del profesor/a	144	4,0	1,10
B - OPINIÓN GENERAL DE LA ASIGNATURA	146	4,0	1,01
15.- Se da a conocer el programa de la asignatura	146	4,3	0,95
16.- Se da a conocer la bibliografía, y si procede, los materiales necesarios para la asignatura	146	4,3	0,91
17.- Para esta asignatura la disponibilidad de los datos en biblioteca es buena	119	3,7	1,17
18.- Los criterios y sistema de evaluación son claros y se ajustan a los contenidos y metodología	120	4,1	0,94
19.- Existe coordinación entre los/las profesores/as de esta asignatura	72	4,2	0,89
20.- Existe coordinación entre esta asignatura y el resto de las asignaturas	116	3,7	1,15
C - CONTEXTO DEL AULA	145	3,7	1,14
21.- Las condiciones físicas del aula son adecuadas	145	3,4	1,24
22.- La cantidad de alumnos/as en clase es adecuada	143	4,2	0,90
23.- El equipamiento del aula en relación a las necesidades docentes es adecuado	143	3,6	1,20
D - AUTOVALORACIÓN DE LA ACTUACIÓN DEL ESTUDIANTE	146	3,4	1,23
24.- La asignatura me interesa	146	3,9	1,08
25.- Estoy satisfecho/a con lo aprendido	145	3,6	1,11
26.- Asisto a clase regularmente	145	3,6	1,11
27.- Utilizo las tutorías con regularidad	132	3,1	1,23
28.- El promedio de horas que dedico al estudio y preparación de esta asignatura	133	2,5	1,23

	TIT.		CEN.		UCA	
	Med	D.T	Med	D.T	Med	D.T
A - OPINIÓN SOBRE LA ACTUACION DOCENTE	4,1	1,06	4,1	1,05	3,8	1,13
A 1 - CUMPLIMIENTO DE LAS OBLIGACIONES	4,4	0,82	4,3	0,93	4,0	1,08
A 2 - ACTITUD DEL/DE LA PROFESOR/A	4,2	1,06	4,2	1,02	3,9	1,09
A 3 - DESARROLLO DE LAS CLASES	3,8	1,13	3,8	1,11	3,5	1,14
A 4 - OPINIÓN GLOBAL	4,0	1,10	4,0	1,06	3,7	1,11

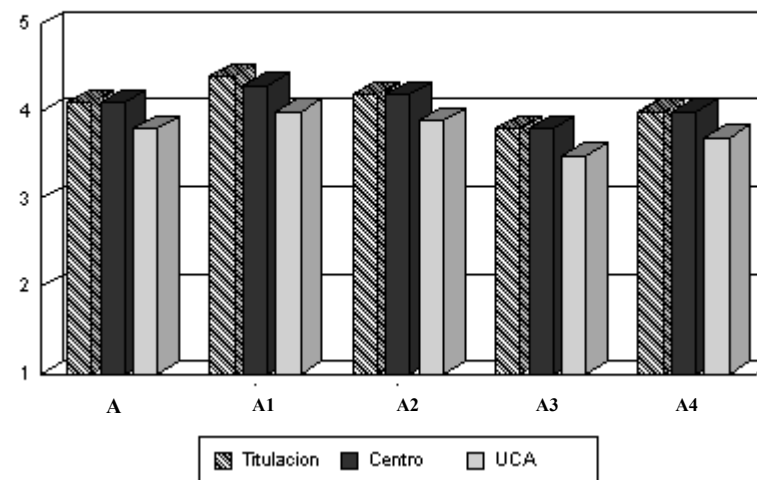

Interpretación de los Resultados

Los resultados del presente informe se presentan de la siguiente manera:

- Encabezamiento: En la parte izquierda figuran los datos identificativos del informe; en la derecha aparecen los resultados obtenidos por el profesorado de los colectivos que figuran en la parte izquierda
- Cuerpo del informe: Representa los resultados obtenidos por el / la profesor/a en la asignatura que aparece en la parte izquierda del encabezamiento. Los resultados muestran la puntuación media y desviación típica para cada uno de los ítems del cuestionario de opinión del alumnado sobre la docencia universitaria, así como los de los grupos (Actuación Docente, Opinión General de la Asignatura, Contexto del Aula y Actuación del estudiante) y subgrupos (Actuación Docente) que lo conforman.
(N = número de respuestas válidas; Med = Media y D.T = desviación típica)

En el caso de que no aparezca ningún profesor / a y/o asignatura en el encabezamiento, el cuerpo del informe hará referencia al colectivo de profesores del primer estamento que figure en la parte izquierda del encabezamiento.

PROFESOR /A
ASIGNATURA
DEPARTAMENTO
TITULACIÓN
CENTRO

LICENCIADO EN MEDICINA
FACULTAD DE MEDICINA

Escala de Valoración
1 = Mínimo / Muy Inadecuado 5 = Máximo / Muy Adecuado

	N	Med	D.T
A - OPINIÓN SOBRE LA ACTUACION DOCENTE	2813	3,8	1,13
A 1 - Cumplimiento de las Obligaciones	2800	4,0	1,10
1.- Cumple el horario oficial de la asignatura	2778	4,1	1,02
2.- Cuando falta lo justifica	2049	4,1	1,12
3.- Es puntual a la entrada y salida de clase	2789	3,9	1,14
4.- Cumple el horario de tutoría	1100	3,9	1,23
A 2 - Actitud del/de la Profesor/a	2792	3,9	1,08
5.- Es respetuoso con el alumnado	2786	4,0	1,05
6.- Es accesible y está dispuesto a ayudar	2636	3,9	1,05
7.- La comunicación con el/la profesor/a es fluida y espontánea	2703	3,7	1,14
8.- El/la profesor/a se interesa por el aprendizaje del alumnado	2684	3,8	1,05
A 3 - Desarrollo de las Clases	2801	3,6	1,16
9.- La estructura de las clases es clara, lógica y organizada, subrayando los aspectos más relevantes	2795	3,6	1,20
10.- Los recursos utilizados durante el curso son adecuados y suficientes	2733	3,4	1,16
11.- Ayuda a relacionar los contenidos de la materia con los ya conocidos y los de otras materias	2697	3,5	1,10
12.- Responde con precisión a las preguntas que le hacen los/las alumnos/as	2730	3,7	1,11
13.- Promueve la participación y el interés del alumnado por la materia	2731	3,6	1,22
A 4 - Opinión Global	2783	3,7	1,06
14.- En general, estoy satisfecho/a con la labor docente del profesor/a	2783	3,7	1,06
B - OPINIÓN GENERAL DE LA ASIGNATURA	1857	3,5	1,16
15.- Se da a conocer el programa de la asignatura	1844	3,9	1,09
16.- Se da a conocer la bibliografía, y si procede, los materiales necesarios para la asignatura	1823	3,7	1,13
17.- Para esta asignatura la disponibilidad de los datos en biblioteca es buena	1420	3,3	1,14
18.- Los criterios y sistema de evaluación son claros y se ajustan a los contenidos y metodología	1642	3,4	1,19
19.- Existe coordinación entre los/las profesores/as de esta asignatura	1412	3,6	1,15
20.- Existe coordinación entre esta asignatura y el resto de las asignaturas	1564	3,2	1,16
C - CONTEXTO DEL AULA	1892	2,3	1,30
21.- Las condiciones físicas del aula son adecuadas	1887	2,2	1,27
22.- La cantidad de alumnos/as en clase es adecuada	1879	2,5	1,36
23.- El equipamiento del aula en relación a las necesidades docentes es adecuado	1876	2,2	1,24
D - AUTOVALORACIÓN DE LA ACTUACIÓN DEL ESTUDIANTE	1898	3,3	1,36
24.- La asignatura me interesa	1897	3,9	1,11
25.- Estoy satisfecho/a con lo aprendido	1881	3,7	1,08
26.- Asisto a clase regularmente	1881	3,7	1,08
27.- Utilizo las tutorías con regularidad	1540	2,0	1,18
28.- El promedio de horas que dedico al estudio y preparación de esta asignatura	1523	2,9	1,44

	TIT.		CEN.		UCA	
	Med	D.T	Med	D.T	Med	D.T
A - OPINIÓN SOBRE LA ACTUACION DOCENTE	3,8	1,13	3,8	1,13	3,8	1,13
A 1 - CUMPLIMIENTO DE LAS OBLIGACIONES	4,0	1,10	4,0	1,10	4,0	1,08
A 2 - ACTITUD DEL/DE LA PROFESOR/A	3,9	1,08	3,9	1,08	3,9	1,09
A 3 - DESARROLLO DE LAS CLASES	3,6	1,16	3,6	1,16	3,5	1,14
A 4 - OPINIÓN GLOBAL	3,7	1,06	3,7	1,06	3,7	1,11

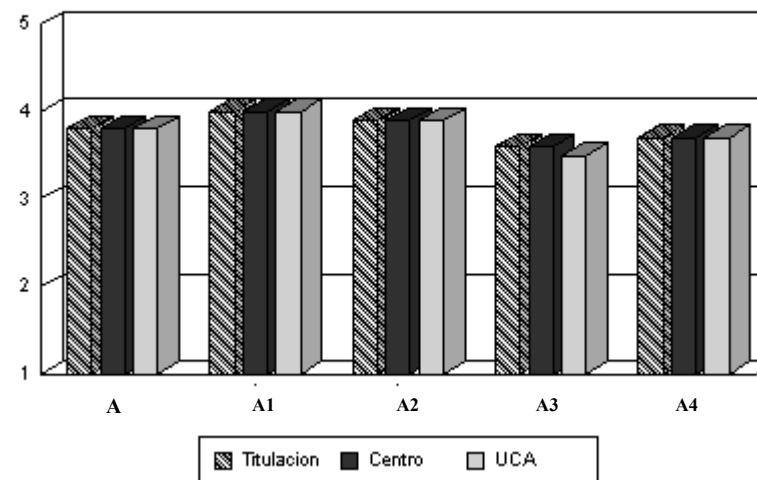

Interpretación de los Resultados

Los resultados del presente informe se presentan de la siguiente manera:

- Encabezamiento: En la parte izquierda figuran los datos identificativos del informe; en la derecha aparecen los resultados obtenidos por el profesorado de los colectivos que figuran en la parte izquierda
- Cuerpo del informe: Representa los resultados obtenidos por el / la profesor/a en la asignatura que aparece en la parte izquierda del encabezamiento. Los resultados muestran la puntuación media y desviación típica para cada uno de los ítems del cuestionario de opinión del alumnado sobre la docencia universitaria, así como los de los grupos (Actuación Docente, Opinión General de la Asignatura, Contexto del Aula y Actuación del estudiante) y subgrupos (Actuación Docente) que lo conforman.
(N = número de respuestas válidas; Med = Media y D.T = desviación típica)

En el caso de que no aparezca ningún profesor / a y/o asignatura en el encabezamiento, el cuerpo del informe hará referencia al colectivo de profesores del primer estamento que figure en la parte izquierda del encabezamiento.