

PROFESOR /A
ASIGNATURA
DEPARTAMENTO
TITULACIÓN
CENTRO

E.U. DE ENFERMERÍA DE ALGECIRAS

Escala de Valoración

1 = Mínimo / Muy Inadecuado 5 = Máximo / Muy Adecuado

A - OPINIÓN SOBRE LA ACTUACION DOCENTE

A 1 - Cumplimiento de las Obligaciones

- 1.- Cumple el horario oficial de la asignatura
- 2.- Cuando falta lo justifica
- 3.- Es puntual a la entrada y salida de clase
- 4.- Cumple el horario de tutoría

A 2 - Actitud del/de la Profesor/a

- 5.- Es respetuoso con el alumnado
- 6.- Es accesible y está dispuesto a ayudar
- 7.- La comunicación con el/la profesor/a es fluida y espontánea
- 8.- El/la profesor/a se interesa por el aprendizaje del alumnado

A 3 - Desarrollo de las Clases

- 9.- La estructura de las clases es clara, lógica y organizada, subrayando los aspectos más relevantes
- 10.- Los recursos utilizados durante el curso son adecuados y suficientes
- 11.- Ayuda a relacionar los contenidos de la materia con los ya conocidos y los de otras materias
- 12.- Responde con precisión a las preguntas que le hacen los/las alumnos/as
- 13.- Promueve la participación y el interés del alumnado por la materia

A 4 - Opinión Global

- 14.- En general, estoy satisfecho/a con la labor docente del profesor/a

B - OPINIÓN GENERAL DE LA ASIGNATURA

- 15.- Se da a conocer el programa de la asignatura
- 16.- Se da a conocer la bibliografía, y si procede, los materiales necesarios para la asignatura
- 17.- Para esta asignatura la disponibilidad de los datos en biblioteca es buena
- 18.- Los criterios y sistema de evaluación son claros y se ajustan a los contenidos y metodología
- 19.- Existe coordinación entre los/las profesores/as de esta asignatura
- 20.- Existe coordinación entre esta asignatura y el resto de las asignaturas

C - CONTEXTO DEL AULA

- 21.- Las condiciones físicas del aula son adecuadas
- 22.- La cantidad de alumnos/as en clase es adecuada
- 23.- El equipamiento del aula en relación a las necesidades docentes es adecuado

D - AUTOVALORACIÓN DE LA ACTUACIÓN DEL ESTUDIANTE

- 24.- La asignatura me interesa
- 25.- Estoy satisfecho/a con lo aprendido
- 26.- Asisto a clase regularmente
- 27.- Utilizo las tutorías con regularidad
- 28.- El promedio de horas que dedico al estudio y preparación de esta asignatura

	N	Med	D.T
A - OPINIÓN SOBRE LA ACTUACION DOCENTE	931	4,1	0,98
A 1 - Cumplimiento de las Obligaciones	929	4,4	0,85
1.- Cumple el horario oficial de la asignatura	929	4,4	0,83
2.- Cuando falta lo justifica	791	4,3	0,89
3.- Es puntual a la entrada y salida de clase	927	4,4	0,84
4.- Cumple el horario de tutoría	581	4,4	0,89
A 2 - Actitud del/de la Profesor/a	931	4,3	0,93
5.- Es respetuoso con el alumnado	929	4,4	0,88
6.- Es accesible y está dispuesto a ayudar	921	4,3	0,90
7.- La comunicación con el/la profesor/a es fluida y espontánea	929	4,2	0,98
8.- El/la profesor/a se interesa por el aprendizaje del alumnado	918	4,2	0,96
A 3 - Desarrollo de las Clases	931	3,9	1,04
9.- La estructura de las clases es clara, lógica y organizada, subrayando los aspectos más relevantes	929	3,9	1,09
10.- Los recursos utilizados durante el curso son adecuados y suficientes	890	3,7	1,06
11.- Ayuda a relacionar los contenidos de la materia con los ya conocidos y los de otras materias	909	3,8	1,05
12.- Responde con precisión a las preguntas que le hacen los/las alumnos/as	926	4,0	1,02
13.- Promueve la participación y el interés del alumnado por la materia	924	4,0	1,04
A 4 - Opinión Global	913	4,1	1,00
14.- En general, estoy satisfecho/a con la labor docente del profesor/a	913	4,1	1,00
B - OPINIÓN GENERAL DE LA ASIGNATURA	891	4,0	1,01
15.- Se da a conocer el programa de la asignatura	888	4,3	0,93
16.- Se da a conocer la bibliografía, y si procede, los materiales necesarios para la asignatura	850	3,9	1,03
17.- Para esta asignatura la disponibilidad de los datos en biblioteca es buena	654	3,8	1,08
18.- Los criterios y sistema de evaluación son claros y se ajustan a los contenidos y metodología	860	3,9	0,95
19.- Existe coordinación entre los/las profesores/as de esta asignatura	570	4,0	1,00
20.- Existe coordinación entre esta asignatura y el resto de las asignaturas	803	3,8	1,04
C - CONTEXTO DEL AULA	899	3,3	1,14
21.- Las condiciones físicas del aula son adecuadas	898	3,4	1,14
22.- La cantidad de alumnos/as en clase es adecuada	897	3,4	1,18
23.- El equipamiento del aula en relación a las necesidades docentes es adecuado	889	3,3	1,16
D - AUTOVALORACIÓN DE LA ACTUACIÓN DEL ESTUDIANTE	896	3,7	1,29
24.- La asignatura me interesa	896	4,2	0,97
25.- Estoy satisfecho/a con lo aprendido	890	4,0	1,02
26.- Asisto a clase regularmente	884	4,5	0,83
27.- Utilizo las tutorías con regularidad	746	2,8	1,43
28.- El promedio de horas que dedico al estudio y preparación de esta asignatura	800	2,9	1,27

A - OPINIÓN SOBRE LA ACTUACION DOCENTE

- A 1 - CUMPLIMIENTO DE LAS OBLIGACIONES
- A 2 - ACTITUD DEL/DE LA PROFESOR/A
- A 3 - DESARROLLO DE LAS CLASES
- A 4 - OPINIÓN GLOBAL

	CEN.		UCA	
	Med	D.T	Med	D.T
A - OPINIÓN SOBRE LA ACTUACION DOCENTE	4,1	0,98	3,9	1,10
A 1 - CUMPLIMIENTO DE LAS OBLIGACIONES	4,4	0,85	4,1	1,04
A 2 - ACTITUD DEL/DE LA PROFESOR/A	4,3	0,93	4,0	1,07
A 3 - DESARROLLO DE LAS CLASES	3,9	1,04	3,7	1,13
A 4 - OPINIÓN GLOBAL	4,1	1,00	3,8	1,10

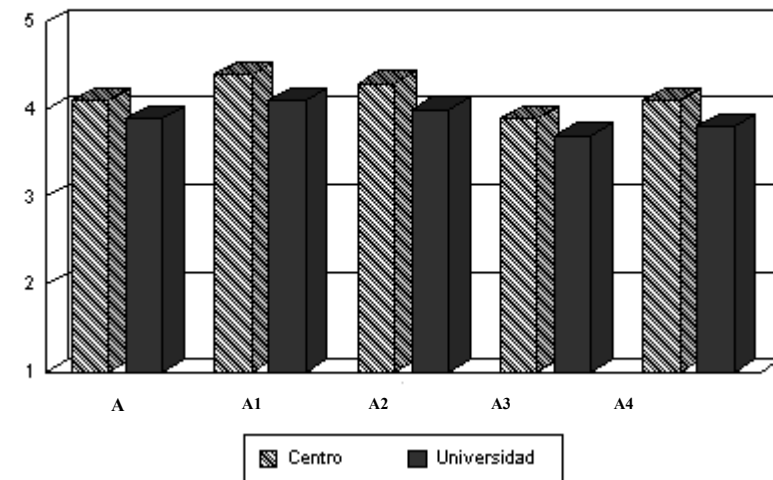

Interpretación de los Resultados

Los resultados del presente informe se presentan de la siguiente manera:

- Encabezamiento: En la parte izquierda figuran los datos identificativos del informe; en la derecha aparecen los resultados obtenidos por el profesorado de los colectivos que figuran en la parte izquierda
- Cuerpo del informe: Representa los resultados obtenidos por el / la profesor /a en la asignatura que aparece en la parte izquierda del encabezamiento. Los resultados muestran la puntuación media y desviación típica para cada uno de los ítems del cuestionario de opinión del alumnado sobre la docencia universitaria, así como los de los grupos (Actuación Docente, Opinión General de la Asignatura, Contexto del Aula y Actuación del estudiante) y subgrupos (Actuación Docente) que lo conforman.
(N = número de respuestas válidas; Med = Media y D.T = desviación típica)

En el caso de que no aparezca ningún profesor / a y/o asignatura en el encabezamiento, el cuerpo del informe hará referenci al colectivo de profesores del primer estamento que figure en la parte izquierda del encabezamiento.

PROFESOR /A

ASIGNATURA

DEPARTAMENTO

TITULACIÓN

CENTRO

E.U. ENFERMERIA Y FISIOTERAPIA

Escala de Valoración

1 = Mínimo / Muy Inadecuado 5 = Máximo / Muy Adecuado

	N	Med	D.T
A - OPINIÓN SOBRE LA ACTUACION DOCENTE	4422	4,1	1,02
A 1 - Cumplimiento de las Obligaciones	4412	4,2	1,00
1.- Cumple el horario oficial de la asignatura	4404	4,3	0,96
2.- Cuando falta lo justifica	3107	4,2	1,00
3.- Es puntual a la entrada y salida de clase	4396	4,2	1,01
4.- Cumple el horario de tutoría	2009	4,2	1,06
A 2 - Actitud del/de la Profesor/a	4418	4,2	0,99
5.- Es respetuoso con el alumnado	4408	4,3	0,94
6.- Es accesible y está dispuesto a ayudar	4332	4,2	0,96
7.- La comunicación con el/la profesor/a es fluida y espontánea	4377	4,0	1,04
8.- El/la profesor/a se interesa por el aprendizaje del alumnado	4298	4,1	0,98
A 3 - Desarrollo de las Clases	4419	3,9	1,04
9.- La estructura de las clases es clara, lógica y organizada, subrayando los aspectos más relevantes	4406	3,9	1,10
10.- Los recursos utilizados durante el curso son adecuados y suficientes	4348	3,8	1,01
11.- Ayuda a relacionar los contenidos de la materia con los ya conocidos y los de otras materias	4289	3,8	1,03
12.- Responde con precisión a las preguntas que le hacen los/las alumnos/as	4370	4,0	1,03
13.- Promueve la participación y el interés del alumnado por la materia	4335	3,9	1,07
A 4 - Opinión Global	4354	4,0	1,01
14.- En general, estoy satisfecho/a con la labor docente del profesor/a	4354	4,0	1,01
B - OPINIÓN GENERAL DE LA ASIGNATURA	3507	3,9	1,02
15.- Se da a conocer el programa de la asignatura	3482	4,3	0,88
16.- Se da a conocer la bibliografía, y si procede, los materiales necesarios para la asignatura	3386	4,0	0,99
17.- Para esta asignatura la disponibilidad de los datos en biblioteca es buena	2217	3,6	1,15
18.- Los criterios y sistema de evaluación son claros y se ajustan a los contenidos y metodología	3274	3,9	0,95
19.- Existe coordinación entre los/las profesores/as de esta asignatura	2455	3,9	1,10
20.- Existe coordinación entre esta asignatura y el resto de las asignaturas	3092	3,7	1,03
C - CONTEXTO DEL AULA	3529	3,7	1,18
21.- Las condiciones físicas del aula son adecuadas	3520	3,7	1,19
22.- La cantidad de alumnos/as en clase es adecuada	3522	3,6	1,25
23.- El equipamiento del aula en relación a las necesidades docentes es adecuado	3488	3,7	1,11
D - AUTOVALORACIÓN DE LA ACTUACIÓN DEL ESTUDIANTE	3536	3,6	1,32
24.- La asignatura me interesa	3526	4,1	0,94
25.- Estoy satisfecho/a con lo aprendido	3523	3,9	0,98
26.- Asisto a clase regularmente	3481	4,5	0,81
27.- Utilizo las tutorías con regularidad	2947	2,4	1,38
28.- El promedio de horas que dedico al estudio y preparación de esta asignatura	2996	2,7	1,15

	CEN.		UCA	
	Med	D.T	Med	D.T
A - OPINIÓN SOBRE LA ACTUACION DOCENTE	4,1	1,02	3,9	1,10
A 1 - CUMPLIMIENTO DE LAS OBLIGACIONES	4,2	1,00	4,1	1,04
A 2 - ACTITUD DEL/DE LA PROFESOR/A	4,2	0,99	4,0	1,07
A 3 - DESARROLLO DE LAS CLASES	3,9	1,04	3,7	1,13
A 4 - OPINIÓN GLOBAL	4,0	1,01	3,8	1,10

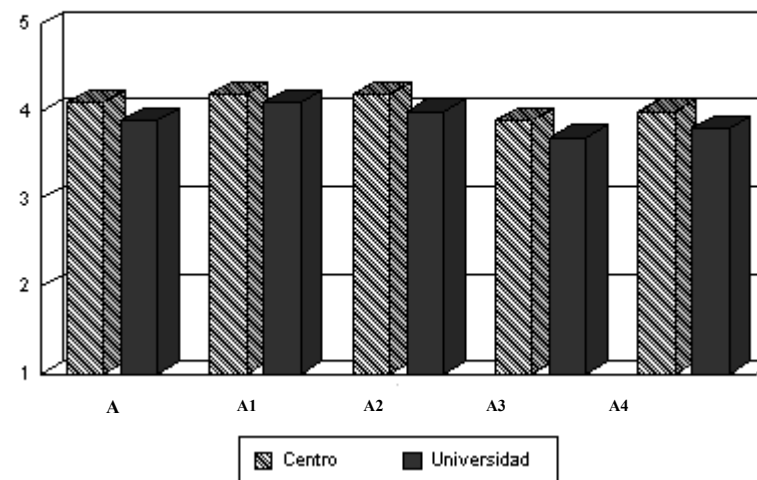

Interpretación de los Resultados

Los resultados del presente informe se presentan de la siguiente manera:

- Encabezamiento: En la parte izquierda figuran los datos identificativos del informe; en la derecha aparecen los resultados obtenidos por el profesorado de los colectivos que figuran en la parte izquierda
- Cuerpo del informe: Representa los resultados obtenidos por el / la profesor /a en la asignatura que aparece en la parte izquierda del encabezamiento. Los resultados muestran la puntuación media y desviación típica para cada uno de los ítems del cuestionario de opinión del alumnado sobre la docencia universitaria, así como los de los grupos (Actuación Docente, Opinión General de la Asignatura, Contexto del Aula y Actuación del estudiante) y subgrupos (Actuación Docente) que lo conforman.
(N = número de respuestas válidas; Med = Media y D.T = desviación típica)

En el caso de que no aparezca ningún profesor / a y/o asignatura en el encabezamiento, el cuerpo del informe hará referencia al colectivo de profesores del primer estamento que figure en la parte izquierda del encabezamiento.

PROFESOR /A

ASIGNATURA

DEPARTAMENTO

TITULACIÓN

CENTRO

E.U. INGENIERIA TECNICA NAVAL

Escala de Valoración

1 = Mínimo / Muy Inadecuado 5 = Máximo / Muy Adecuado

	N	Med	D.T
A - OPINIÓN SOBRE LA ACTUACION DOCENTE	637	3,9	1,18
A 1 - Cumplimiento de las Obligaciones	637	4,1	1,13
1.- Cumple el horario oficial de la asignatura	633	4,1	1,11
2.- Cuando falta lo justifica	542	4,1	1,20
3.- Es puntual a la entrada y salida de clase	636	4,0	1,19
4.- Cumple el horario de tutoría	298	4,2	1,23
A 2 - Actitud del/de la Profesor/a	636	3,9	1,17
5.- Es respetuoso con el alumnado	635	4,1	1,20
6.- Es accesible y está dispuesto a ayudar	633	3,9	1,22
7.- La comunicación con el/la profesor/a es fluida y espontánea	634	3,8	1,25
8.- El/la profesor/a se interesa por el aprendizaje del alumnado	612	3,8	1,20
A 3 - Desarrollo de las Clases	637	3,7	1,20
9.- La estructura de las clases es clara, lógica y organizada, subrayando los aspectos más relevantes	636	3,6	1,32
10.- Los recursos utilizados durante el curso son adecuados y suficientes	623	3,7	1,14
11.- Ayuda a relacionar los contenidos de la materia con los ya conocidos y los de otras materias	616	3,6	1,21
12.- Responde con precisión a las preguntas que le hacen los/las alumnos/as	630	3,8	1,25
13.- Promueve la participación y el interés del alumnado por la materia	633	3,7	1,30
A 4 - Opinión Global	629	3,8	1,27
14.- En general, estoy satisfecho/a con la labor docente del profesor/a	629	3,8	1,27
B - OPINIÓN GENERAL DE LA ASIGNATURA	490	3,7	1,16
15.- Se da a conocer el programa de la asignatura	478	3,9	1,11
16.- Se da a conocer la bibliografía, y si procede, los materiales necesarios para la asignatura	472	3,7	1,18
17.- Para esta asignatura la disponibilidad de los datos en biblioteca es buena	352	3,5	1,32
18.- Los criterios y sistema de evaluación son claros y se ajustan a los contenidos y metodología	474	3,7	1,16
19.- Existe coordinación entre los/las profesores/as de esta asignatura	363	3,7	1,25
20.- Existe coordinación entre esta asignatura y el resto de las asignaturas	430	3,5	1,25
C - CONTEXTO DEL AULA	489	3,7	1,08
21.- Las condiciones físicas del aula son adecuadas	489	3,6	1,11
22.- La cantidad de alumnos/as en clase es adecuada	489	3,8	1,12
23.- El equipamiento del aula en relación a las necesidades docentes es adecuado	479	3,6	1,12
D - AUTOVALORACIÓN DE LA ACTUACIÓN DEL ESTUDIANTE	490	3,5	1,37
24.- La asignatura me interesa	489	4,1	1,03
25.- Estoy satisfecho/a con lo aprendido	490	3,7	1,15
26.- Asisto a clase regularmente	489	4,4	0,91
27.- Utilizo las tutorías con regularidad	392	2,3	1,49
28.- El promedio de horas que dedico al estudio y preparación de esta asignatura	411	2,9	1,38

	CEN.		UCA	
	Med	D.T	Med	D.T
A - OPINIÓN SOBRE LA ACTUACION DOCENTE	3,9	1,18	3,9	1,10
A 1 - CUMPLIMIENTO DE LAS OBLIGACIONES	4,1	1,13	4,1	1,04
A 2 - ACTITUD DEL/DE LA PROFESOR/A	3,9	1,17	4,0	1,07
A 3 - DESARROLLO DE LAS CLASES	3,7	1,20	3,7	1,13
A 4 - OPINIÓN GLOBAL	3,8	1,27	3,8	1,10

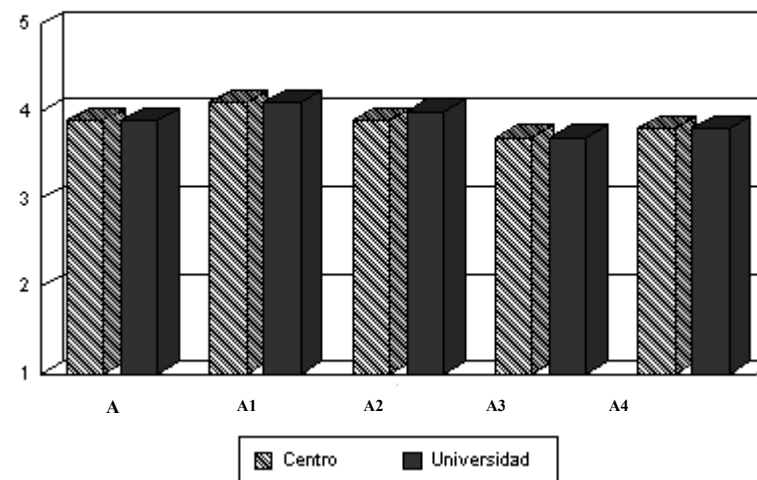

Interpretación de los Resultados

Los resultados del presente informe se presentan de la siguiente manera:

- Encabezamiento: En la parte izquierda figuran los datos identificativos del informe; en la derecha aparecen los resultados obtenidos por el profesorado de los colectivos que figuran en la parte izquierda
- Cuerpo del informe: Representa los resultados obtenidos por el / la profesor /a en la asignatura que aparece en la parte izquierda del encabezamiento. Los resultados muestran la puntuación media y desviación típica para cada uno de los ítems del cuestionario de opinión del alumnado sobre la docencia universitaria, así como los de los grupos (Actuación Docente, Opinión General de la Asignatura, Contexto del Aula y Actuación del estudiante) y subgrupos (Actuación Docente) que lo conforman.
(N = número de respuestas válidas; Med = Media y D.T = desviación típica)

En el caso de que no aparezca ningún profesor / a y/o asignatura en el encabezamiento, el cuerpo del informe hará referenci al colectivo de profesores del primer estamento que figure en la parte izquierda del encabezamiento.

PROFESOR /A

ASIGNATURA

DEPARTAMENTO

TITULACIÓN

CENTRO

ESCUELA POLITECNICA SUPERIOR ALG.

Escala de Valoración

1 = Mínimo / Muy Inadecuado 5 = Máximo / Muy Adecuado

	N	Med	D.T
A - OPINIÓN SOBRE LA ACTUACION DOCENTE	3272	3,8	1,09
A 1 - Cumplimiento de las Obligaciones	3257	4,0	1,08
1.- Cumple el horario oficial de la asignatura	3241	4,1	1,06
2.- Cuando falta lo justifica	2580	4,0	1,15
3.- Es puntual a la entrada y salida de clase	3248	4,0	1,09
4.- Cumple el horario de tutoría	1527	4,0	1,18
A 2 - Actitud del/de la Profesor/a	3269	3,9	1,05
5.- Es respetuoso con el alumnado	3260	4,2	0,98
6.- Es accesible y está dispuesto a ayudar	3202	4,0	1,04
7.- La comunicación con el/la profesor/a es fluida y espontánea	3249	3,8	1,09
8.- El/la profesor/a se interesa por el aprendizaje del alumnado	3170	3,7	1,09
A 3 - Desarrollo de las Clases	3268	3,6	1,11
9.- La estructura de las clases es clara, lógica y organizada, subrayando los aspectos más relevantes	3253	3,6	1,17
10.- Los recursos utilizados durante el curso son adecuados y suficientes	3191	3,5	1,12
11.- Ayuda a relacionar los contenidos de la materia con los ya conocidos y los de otras materias	3140	3,5	1,09
12.- Responde con precisión a las preguntas que le hacen los/las alumnos/as	3232	3,7	1,11
13.- Promueve la participación y el interés del alumnado por la materia	3202	3,6	1,15
A 4 - Opinión Global	3219	3,7	1,07
14.- En general, estoy satisfecho/a con la labor docente del profesor/a	3219	3,7	1,07
B - OPINIÓN GENERAL DE LA ASIGNATURA	2693	3,7	1,08
15.- Se da a conocer el programa de la asignatura	2674	4,0	1,03
16.- Se da a conocer la bibliografía, y si procede, los materiales necesarios para la asignatura	2619	3,7	1,08
17.- Para esta asignatura la disponibilidad de los datos en biblioteca es buena	1801	3,4	1,19
18.- Los criterios y sistema de evaluación son claros y se ajustan a los contenidos y metodología	2502	3,6	1,07
19.- Existe coordinación entre los/las profesores/as de esta asignatura	1660	3,6	1,19
20.- Existe coordinación entre esta asignatura y el resto de las asignaturas	2209	3,4	1,09
C - CONTEXTO DEL AULA	2713	3,6	1,13
21.- Las condiciones físicas del aula son adecuadas	2699	3,6	1,16
22.- La cantidad de alumnos/as en clase es adecuada	2688	3,7	1,17
23.- El equipamiento del aula en relación a las necesidades docentes es adecuado	2680	3,6	1,12
D - AUTOVALORACIÓN DE LA ACTUACIÓN DEL ESTUDIANTE	2716	3,5	1,31
24.- La asignatura me interesa	2702	4,0	0,95
25.- Estoy satisfecho/a con lo aprendido	2686	3,7	1,02
26.- Asisto a clase regularmente	2653	4,4	0,91
27.- Utilizo las tutorías con regularidad	2336	2,3	1,37
28.- El promedio de horas que dedico al estudio y preparación de esta asignatura	2388	3,1	1,31

	CEN.		UCA	
	Med	D.T	Med	D.T
A - OPINIÓN SOBRE LA ACTUACION DOCENTE	3,8	1,09	3,9	1,10
A 1 - CUMPLIMIENTO DE LAS OBLIGACIONES	4,0	1,08	4,1	1,04
A 2 - ACTITUD DEL/DE LA PROFESOR/A	3,9	1,05	4,0	1,07
A 3 - DESARROLLO DE LAS CLASES	3,6	1,11	3,7	1,13
A 4 - OPINIÓN GLOBAL	3,7	1,07	3,8	1,10

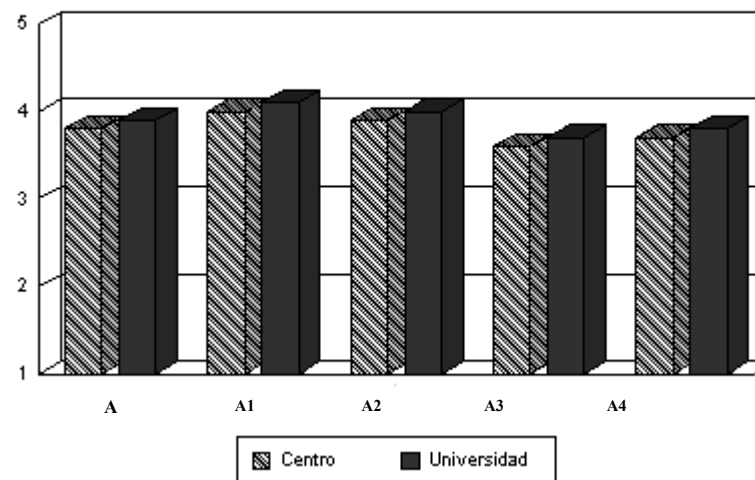

Interpretación de los Resultados

Los resultados del presente informe se presentan de la siguiente manera:

- Encabezamiento: En la parte izquierda figuran los datos identificativos del informe; en la derecha aparecen los resultados obtenidos por el profesorado de los colectivos que figuran en la parte izquierda
- Cuerpo del informe: Representa los resultados obtenidos por el / la profesor /a en la asignatura que aparece en la parte izquierda del encabezamiento. Los resultados muestran la puntuación media y desviación típica para cada uno de los ítems del cuestionario de opinión del alumnado sobre la docencia universitaria, así como los de los grupos (Actuación Docente, Opinión General de la Asignatura, Contexto del Aula y Actuación del estudiante) y subgrupos (Actuación Docente) que lo conforman.
(N = número de respuestas válidas; Med = Media y D.T = desviación típica)

En el caso de que no aparezca ningún profesor / a y/o asignatura en el encabezamiento, el cuerpo del informe hará referencia al colectivo de profesores del primer estamento que figure en la parte izquierda del encabezamiento.

PROFESOR /A

ASIGNATURA

DEPARTAMENTO

TITULACIÓN

CENTRO

ESCUELA SUPERIOR DE INGENIERIA

Escala de Valoración

1 = Mínimo / Muy Inadecuado 5 = Máximo / Muy Adecuado

	N	Med	D.T
A - OPINIÓN SOBRE LA ACTUACION DOCENTE	7468	3,8	1,11
A 1 - Cumplimiento de las Obligaciones	7457	4,1	1,07
1.- Cumple el horario oficial de la asignatura	7429	4,2	1,04
2.- Cuando falta lo justifica	5131	4,1	1,11
3.- Es puntual a la entrada y salida de clase	7427	4,0	1,10
4.- Cumple el horario de tutoría	2816	4,1	1,14
A 2 - Actitud del/de la Profesor/a	7461	3,9	1,07
5.- Es respetuoso con el alumnado	7441	4,2	1,02
6.- Es accesible y está dispuesto a ayudar	7328	4,0	1,03
7.- La comunicación con el/la profesor/a es fluida y espontánea	7418	3,8	1,12
8.- El/la profesor/a se interesa por el aprendizaje del alumnado	7292	3,8	1,10
A 3 - Desarrollo de las Clases	7458	3,6	1,13
9.- La estructura de las clases es clara, lógica y organizada, subrayando los aspectos más relevantes	7443	3,6	1,16
10.- Los recursos utilizados durante el curso son adecuados y suficientes	7332	3,4	1,17
11.- Ayuda a relacionar los contenidos de la materia con los ya conocidos y los de otras materias	7126	3,5	1,10
12.- Responde con precisión a las preguntas que le hacen los/las alumnos/as	7371	3,7	1,11
13.- Promueve la participación y el interés del alumnado por la materia	7353	3,6	1,16
A 4 - Opinión Global	7374	3,8	1,08
14.- En general, estoy satisfecho/a con la labor docente del profesor/a	7374	3,8	1,08
B - OPINIÓN GENERAL DE LA ASIGNATURA	6595	3,7	1,10
15.- Se da a conocer el programa de la asignatura	6534	4,1	0,97
16.- Se da a conocer la bibliografía, y si procede, los materiales necesarios para la asignatura	6473	3,9	1,03
17.- Para esta asignatura la disponibilidad de los datos en biblioteca es buena	4566	3,3	1,20
18.- Los criterios y sistema de evaluación son claros y se ajustan a los contenidos y metodología	6401	3,7	1,04
19.- Existe coordinación entre los/las profesores/as de esta asignatura	4331	3,6	1,24
20.- Existe coordinación entre esta asignatura y el resto de las asignaturas	5140	3,3	1,13
C - CONTEXTO DEL AULA	6638	2,7	1,34
21.- Las condiciones físicas del aula son adecuadas	6616	2,5	1,31
22.- La cantidad de alumnos/as en clase es adecuada	6607	3,0	1,35
23.- El equipamiento del aula en relación a las necesidades docentes es adecuado	6564	2,6	1,32
D - AUTOVALORACIÓN DE LA ACTUACIÓN DEL ESTUDIANTE	6636	3,5	1,37
24.- La asignatura me interesa	6631	3,9	1,00
25.- Estoy satisfecho/a con lo aprendido	6608	3,6	1,04
26.- Asisto a clase regularmente	6567	4,5	0,82
27.- Utilizo las tutorías con regularidad	5706	2,0	1,27
28.- El promedio de horas que dedico al estudio y preparación de esta asignatura	6082	3,0	1,29

	CEN.		UCA	
	Med	D.T	Med	D.T
A - OPINIÓN SOBRE LA ACTUACION DOCENTE	3,8	1,11	3,9	1,10
A 1 - CUMPLIMIENTO DE LAS OBLIGACIONES	4,1	1,07	4,1	1,04
A 2 - ACTITUD DEL/DE LA PROFESOR/A	3,9	1,07	4,0	1,07
A 3 - DESARROLLO DE LAS CLASES	3,6	1,13	3,7	1,13
A 4 - OPINIÓN GLOBAL	3,8	1,08	3,8	1,10

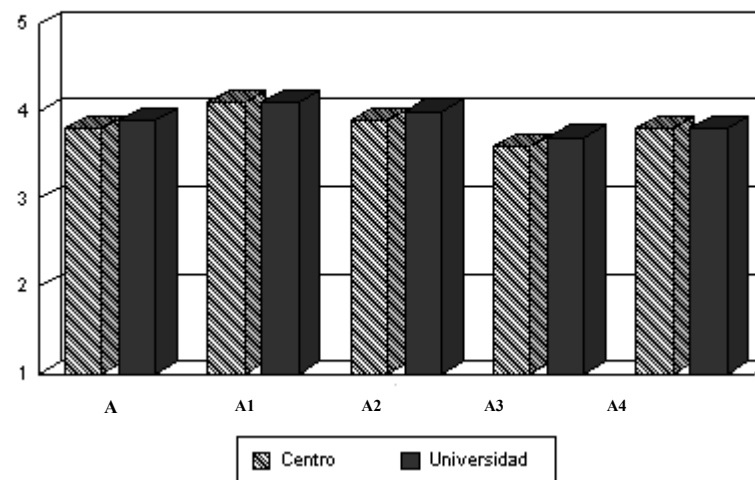

Interpretación de los Resultados

Los resultados del presente informe se presentan de la siguiente manera:

- Encabezamiento: En la parte izquierda figuran los datos identificativos del informe; en la derecha aparecen los resultados obtenidos por el profesorado de los colectivos que figuran en la parte izquierda
- Cuerpo del informe: Representa los resultados obtenidos por el / la profesor /a en la asignatura que aparece en la parte izquierda del encabezamiento. Los resultados muestran la puntuación media y desviación típica para cada uno de los ítems del cuestionario de opinión del alumnado sobre la docencia universitaria, así como los de los grupos (Actuación Docente, Opinión General de la Asignatura, Contexto del Aula y Actuación del estudiante) y subgrupos (Actuación Docente) que lo conforman.
(N = número de respuestas válidas; Med = Media y D.T = desviación típica)

En el caso de que no aparezca ningún profesor / a y/o asignatura en el encabezamiento, el cuerpo del informe hará referencia al colectivo de profesores del primer estamento que figure en la parte izquierda del encabezamiento.

PROFESOR /A

ASIGNATURA

DEPARTAMENTO

TITULACIÓN

CENTRO

F. CC. ECONOMICAS Y EMPRESARIALES

Escala de Valoración

1 = Mínimo / Muy Inadecuado 5 = Máximo / Muy Adecuado

	N	Med	D.T
A - OPINIÓN SOBRE LA ACTUACION DOCENTE	6511	3,8	1,09
A 1 - Cumplimiento de las Obligaciones	6478	4,1	1,03
1.- Cumple el horario oficial de la asignatura	6456	4,2	0,96
2.- Cuando falta lo justifica	5041	4,1	1,10
3.- Es puntual a la entrada y salida de clase	6454	4,0	1,04
4.- Cumple el horario de tutoría	2505	4,0	1,15
A 2 - Actitud del/de la Profesor/a	6504	3,8	1,07
5.- Es respetuoso con el alumnado	6480	4,1	1,00
6.- Es accesible y está dispuesto a ayudar	6378	3,9	1,08
7.- La comunicación con el/la profesor/a es fluida y espontánea	6469	3,5	1,03
8.- El/la profesor/a se interesa por el aprendizaje del alumnado	6306	3,8	1,11
A 3 - Desarrollo de las Clases	6489	3,6	1,10
9.- La estructura de las clases es clara, lógica y organizada, subrayando los aspectos más relevantes	6468	3,6	1,13
10.- Los recursos utilizados durante el curso son adecuados y suficientes	6401	3,6	1,08
11.- Ayuda a relacionar los contenidos de la materia con los ya conocidos y los de otras materias	6309	3,5	1,08
12.- Responde con precisión a las preguntas que le hacen los/las alumnos/as	6391	3,7	1,10
13.- Promueve la participación y el interés del alumnado por la materia	6390	3,6	1,17
A 4 - Opinión Global	6409	3,7	1,09
14.- En general, estoy satisfecho/a con la labor docente del profesor/a	6409	3,7	1,09
B - OPINIÓN GENERAL DE LA ASIGNATURA	5539	3,7	1,04
15.- Se da a conocer el programa de la asignatura	5516	4,1	0,93
16.- Se da a conocer la bibliografía, y si procede, los materiales necesarios para la asignatura	5347	3,8	1,04
17.- Para esta asignatura la disponibilidad de los datos en biblioteca es buena	3072	3,6	1,10
18.- Los criterios y sistema de evaluación son claros y se ajustan a los contenidos y metodología	5204	3,7	1,01
19.- Existe coordinación entre los/las profesores/as de esta asignatura	3423	3,6	1,11
20.- Existe coordinación entre esta asignatura y el resto de las asignaturas	4704	3,4	1,06
C - CONTEXTO DEL AULA	5572	3,6	1,10
21.- Las condiciones físicas del aula son adecuadas	5561	3,5	1,14
22.- La cantidad de alumnos/as en clase es adecuada	5559	3,7	1,10
23.- El equipamiento del aula en relación a las necesidades docentes es adecuado	5513	3,6	1,09
D - AUTOVALORACIÓN DE LA ACTUACIÓN DEL ESTUDIANTE	5581	3,4	1,33
24.- La asignatura me interesa	5573	3,8	0,99
25.- Estoy satisfecho/a con lo aprendido	5554	3,7	1,01
26.- Asisto a clase regularmente	5504	4,4	0,87
27.- Utilizo las tutorías con regularidad	4837	2,1	1,27
28.- El promedio de horas que dedico al estudio y preparación de esta asignatura	5087	2,7	1,19

	CEN.		UCA	
	Med	D.T	Med	D.T
A - OPINIÓN SOBRE LA ACTUACION DOCENTE	3,8	1,09	3,9	1,10
A 1 - CUMPLIMIENTO DE LAS OBLIGACIONES	4,1	1,03	4,1	1,04
A 2 - ACTITUD DEL/DE LA PROFESOR/A	3,8	1,07	4,0	1,07
A 3 - DESARROLLO DE LAS CLASES	3,6	1,10	3,7	1,13
A 4 - OPINIÓN GLOBAL	3,7	1,09	3,8	1,10

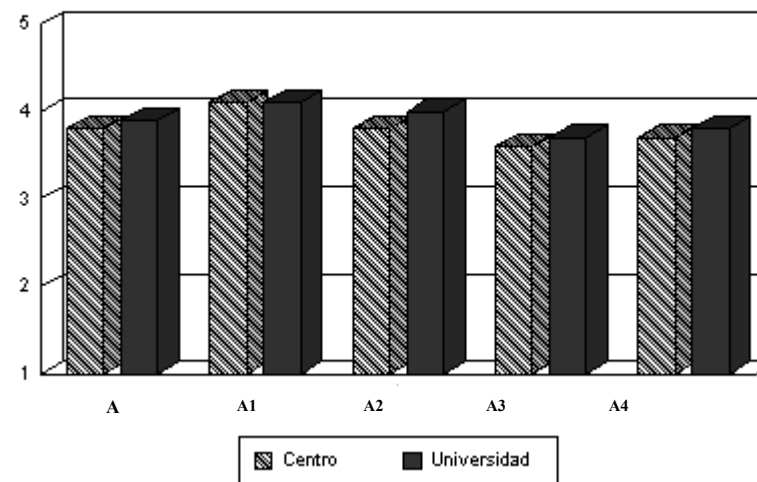

Interpretación de los Resultados

Los resultados del presente informe se presentan de la siguiente manera:

- Encabezamiento: En la parte izquierda figuran los datos identificativos del informe; en la derecha aparecen los resultados obtenidos por el profesorado de los colectivos que figuran en la parte izquierda
- Cuerpo del informe: Representa los resultados obtenidos por el / la profesor /a en la asignatura que aparece en la parte izquierda del encabezamiento. Los resultados muestran la puntuación media y desviación típica para cada uno de los ítems del cuestionario de opinión del alumnado sobre la docencia universitaria, así como los de los grupos (Actuación Docente, Opinión General de la Asignatura, Contexto del Aula y Actuación del estudiante) y subgrupos (Actuación Docente) que lo conforman.
(N = número de respuestas válidas; Med = Media y D.T = desviación típica)

En el caso de que no aparezca ningún profesor / a y/o asignatura en el encabezamiento, el cuerpo del informe hará referencia al colectivo de profesores del primer estamento que figure en la parte izquierda del encabezamiento.

PROFESOR /A

ASIGNATURA

DEPARTAMENTO

TITULACIÓN

CENTRO

F. CC. SOCIALES Y DE LA COMUNICACION

Escala de Valoración

1 = Mínimo / Muy Inadecuado 5 = Máximo / Muy Adecuado

	N	Med	D.T
A - OPINIÓN SOBRE LA ACTUACION DOCENTE	5391	3,9	1,12
A 1 - Cumplimiento de las Obligaciones	5386	4,1	1,08
1.- Cumple el horario oficial de la asignatura	5359	4,2	1,02
2.- Cuando falta lo justifica	4124	4,1	1,16
3.- Es puntual a la entrada y salida de clase	5372	4,1	1,08
4.- Cumple el horario de tutoría	2358	4,0	1,20
A 2 - Actitud del/de la Profesor/a	5388	4,0	1,08
5.- Es respetuoso con el alumnado	5372	4,2	1,00
6.- Es accesible y está dispuesto a ayudar	5306	4,1	1,07
7.- La comunicación con el/la profesor/a es fluida y espontánea	5338	3,8	1,12
8.- El/la profesor/a se interesa por el aprendizaje del alumnado	5286	3,9	1,13
A 3 - Desarrollo de las Clases	5386	3,6	1,14
9.- La estructura de las clases es clara, lógica y organizada, subrayando los aspectos más relevantes	5371	3,6	1,18
10.- Los recursos utilizados durante el curso son adecuados y suficientes	5310	3,6	1,12
11.- Ayuda a relacionar los contenidos de la materia con los ya conocidos y los de otras materias	5137	3,5	1,14
12.- Responde con precisión a las preguntas que le hacen los/las alumnos/as	5311	3,8	1,12
13.- Promueve la participación y el interés del alumnado por la materia	5307	3,7	1,18
A 4 - Opinión Global	5324	3,8	1,14
14.- En general, estoy satisfecho/a con la labor docente del profesor/a	5324	3,8	1,14
B - OPINIÓN GENERAL DE LA ASIGNATURA	4708	3,7	1,11
15.- Se da a conocer el programa de la asignatura	4643	4,1	1,00
16.- Se da a conocer la bibliografía, y si procede, los materiales necesarios para la asignatura	4518	3,8	1,09
17.- Para esta asignatura la disponibilidad de los datos en biblioteca es buena	2329	3,4	1,19
18.- Los criterios y sistema de evaluación son claros y se ajustan a los contenidos y metodología	4354	3,6	1,07
19.- Existe coordinación entre los/las profesores/as de esta asignatura	2524	3,5	1,25
20.- Existe coordinación entre esta asignatura y el resto de las asignaturas	3786	3,4	1,11
C - CONTEXTO DEL AULA	4760	3,9	1,01
21.- Las condiciones físicas del aula son adecuadas	4753	3,9	1,01
22.- La cantidad de alumnos/as en clase es adecuada	4740	3,8	1,09
23.- El equipamiento del aula en relación a las necesidades docentes es adecuado	4712	3,9	0,97
D - AUTOVALORACIÓN DE LA ACTUACIÓN DEL ESTUDIANTE	4760	3,4	1,33
24.- La asignatura me interesa	4751	4,0	1,01
25.- Estoy satisfecho/a con lo aprendido	4734	3,6	1,09
26.- Asisto a clase regularmente	4676	4,4	0,85
27.- Utilizo las tutorías con regularidad	4131	2,2	1,24
28.- El promedio de horas que dedico al estudio y preparación de esta asignatura	4254	2,7	1,16

	CEN.		UCA	
	Med	D.T	Med	D.T
A - OPINIÓN SOBRE LA ACTUACION DOCENTE	3,9	1,12	3,9	1,10
A 1 - CUMPLIMIENTO DE LAS OBLIGACIONES	4,1	1,08	4,1	1,04
A 2 - ACTITUD DEL/DE LA PROFESOR/A	4,0	1,08	4,0	1,07
A 3 - DESARROLLO DE LAS CLASES	3,6	1,14	3,7	1,13
A 4 - OPINIÓN GLOBAL	3,8	1,14	3,8	1,10

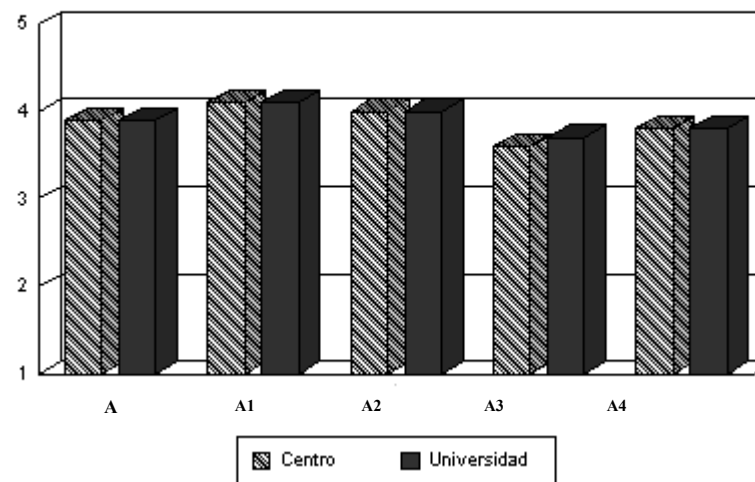

Interpretación de los Resultados

Los resultados del presente informe se presentan de la siguiente manera:

- Encabezamiento: En la parte izquierda figuran los datos identificativos del informe; en la derecha aparecen los resultados obtenidos por el profesorado de los colectivos que figuran en la parte izquierda
- Cuerpo del informe: Representa los resultados obtenidos por el / la profesor /a en la asignatura que aparece en la parte izquierda del encabezamiento. Los resultados muestran la puntuación media y desviación típica para cada uno de los ítems del cuestionario de opinión del alumnado sobre la docencia universitaria, así como los de los grupos (Actuación Docente, Opinión General de la Asignatura, Contexto del Aula y Actuación del estudiante) y subgrupos (Actuación Docente) que lo conforman.
(N = número de respuestas válidas; Med = Media y D.T = desviación típica)

En el caso de que no aparezca ningún profesor / a y/o asignatura en el encabezamiento, el cuerpo del informe hará referencia al colectivo de profesores del primer estamento que figure en la parte izquierda del encabezamiento.

PROFESOR /A

ASIGNATURA

DEPARTAMENTO

TITULACIÓN

CENTRO

F. CIENCIAS DE LA EDUCACION

Escala de Valoración

1 = Mínimo / Muy Inadecuado 5 = Máximo / Muy Adecuado

	N	Med	D.T
A - OPINIÓN SOBRE LA ACTUACION DOCENTE	9395	3,9	1,11
A 1 - Cumplimiento de las Obligaciones	9382	4,2	0,98
1.- Cumple el horario oficial de la asignatura	9356	4,3	0,95
2.- Cuando falta lo justifica	7496	4,2	1,01
3.- Es puntual a la entrada y salida de clase	9356	4,1	0,99
4.- Cumple el horario de tutoría	4539	4,1	1,04
A 2 - Actitud del/de la Profesor/a	9391	4,0	1,07
5.- Es respetuoso con el alumnado	9380	4,2	0,99
6.- Es accesible y está dispuesto a ayudar	9285	4,0	1,07
7.- La comunicación con el/la profesor/a es fluida y espontánea	9350	3,9	1,12
8.- El/la profesor/a se interesa por el aprendizaje del alumnado	9207	3,9	1,09
A 3 - Desarrollo de las Clases	9383	3,6	1,15
9.- La estructura de las clases es clara, lógica y organizada, subrayando los aspectos más relevantes	9350	3,6	1,20
10.- Los recursos utilizados durante el curso son adecuados y suficientes	9221	3,6	1,13
11.- Ayuda a relacionar los contenidos de la materia con los ya conocidos y los de otras materias	9025	3,5	1,15
12.- Responde con precisión a las preguntas que le hacen los/las alumnos/as	9311	3,7	1,14
13.- Promueve la participación y el interés del alumnado por la materia	9284	3,7	1,18
A 4 - Opinión Global	9262	3,8	1,13
14.- En general, estoy satisfecho/a con la labor docente del profesor/a	9262	3,8	1,13
B - OPINIÓN GENERAL DE LA ASIGNATURA	8821	3,7	1,10
15.- Se da a conocer el programa de la asignatura	8712	4,0	1,02
16.- Se da a conocer la bibliografía, y si procede, los materiales necesarios para la asignatura	8514	3,8	1,07
17.- Para esta asignatura la disponibilidad de los datos en biblioteca es buena	5469	3,6	1,07
18.- Los criterios y sistema de evaluación son claros y se ajustan a los contenidos y metodología	8402	3,6	1,09
19.- Existe coordinación entre los/las profesores/as de esta asignatura	3996	3,6	1,19
20.- Existe coordinación entre esta asignatura y el resto de las asignaturas	6942	3,4	1,16
C - CONTEXTO DEL AULA	8964	3,2	1,22
21.- Las condiciones físicas del aula son adecuadas	8945	3,2	1,25
22.- La cantidad de alumnos/as en clase es adecuada	8934	3,2	1,27
23.- El equipamiento del aula en relación a las necesidades docentes es adecuado	8834	3,2	1,19
D - AUTOVALORACIÓN DE LA ACTUACIÓN DEL ESTUDIANTE	8967	3,5	1,32
24.- La asignatura me interesa	8952	4,0	1,01
25.- Estoy satisfecho/a con lo aprendido	8913	3,7	1,11
26.- Asisto a clase regularmente	8845	4,5	0,78
27.- Utilizo las tutorías con regularidad	7488	2,4	1,31
28.- El promedio de horas que dedico al estudio y preparación de esta asignatura	7853	3,0	1,31

	CEN.		UCA	
	Med	D.T	Med	D.T
A - OPINIÓN SOBRE LA ACTUACION DOCENTE	3,9	1,11	3,9	1,10
A 1 - CUMPLIMIENTO DE LAS OBLIGACIONES	4,2	0,98	4,1	1,04
A 2 - ACTITUD DEL/DE LA PROFESOR/A	4,0	1,07	4,0	1,07
A 3 - DESARROLLO DE LAS CLASES	3,6	1,15	3,7	1,13
A 4 - OPINIÓN GLOBAL	3,8	1,13	3,8	1,10

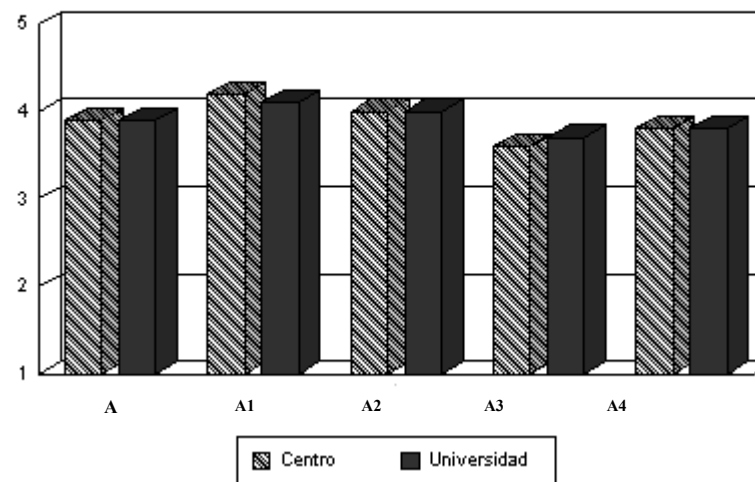

Interpretación de los Resultados

Los resultados del presente informe se presentan de la siguiente manera:

- Encabezamiento: En la parte izquierda figuran los datos identificativos del informe; en la derecha aparecen los resultados obtenidos por el profesorado de los colectivos que figuran en la parte izquierda
- Cuerpo del informe: Representa los resultados obtenidos por el / la profesor /a en la asignatura que aparece en la parte izquierda del encabezamiento. Los resultados muestran la puntuación media y desviación típica para cada uno de los ítems del cuestionario de opinión del alumnado sobre la docencia universitaria, así como los de los grupos (Actuación Docente, Opinión General de la Asignatura, Contexto del Aula y Actuación del estudiante) y subgrupos (Actuación Docente) que lo conforman.
(N = número de respuestas válidas; Med = Media y D.T = desviación típica)

En el caso de que no aparezca ningún profesor / a y/o asignatura en el encabezamiento, el cuerpo del informe hará referencia al colectivo de profesores del primer estamento que figure en la parte izquierda del encabezamiento.

PROFESOR /A

ASIGNATURA

DEPARTAMENTO

TITULACIÓN

CENTRO

F. CIENCIAS DEL MAR Y AMBIENTALES

Escala de Valoración

1 = Mínimo / Muy Inadecuado 5 = Máximo / Muy Adecuado

	N	Med	D.T
A - OPINIÓN SOBRE LA ACTUACION DOCENTE	4596	3,8	1,13
A 1 - Cumplimiento de las Obligaciones	4571	4,1	1,05
1.- Cumple el horario oficial de la asignatura	4554	4,2	1,00
2.- Cuando falta lo justifica	3048	4,1	1,15
3.- Es puntual a la entrada y salida de clase	4546	4,1	1,08
4.- Cumple el horario de tutoría	1490	4,1	1,13
A 2 - Actitud del/de la Profesor/a	4587	4,0	1,12
5.- Es respetuoso con el alumnado	4579	4,2	1,06
6.- Es accesible y está dispuesto a ayudar	4452	4,0	1,09
7.- La comunicación con el/la profesor/a es fluida y espontánea	4549	3,8	1,19
8.- El/la profesor/a se interesa por el aprendizaje del alumnado	4432	3,8	1,14
A 3 - Desarrollo de las Clases	4579	3,6	1,14
9.- La estructura de las clases es clara, lógica y organizada, subrayando los aspectos más relevantes	4557	3,6	1,17
10.- Los recursos utilizados durante el curso son adecuados y suficientes	4465	3,5	1,12
11.- Ayuda a relacionar los contenidos de la materia con los ya conocidos y los de otras materias	4438	3,5	1,13
12.- Responde con precisión a las preguntas que le hacen los/las alumnos/as	4503	3,7	1,14
13.- Promueve la participación y el interés del alumnado por la materia	4520	3,6	1,22
A 4 - Opinión Global	4551	3,8	1,11
14.- En general, estoy satisfecho/a con la labor docente del profesor/a	4551	3,8	1,11
B - OPINIÓN GENERAL DE LA ASIGNATURA	3492	3,7	1,10
15.- Se da a conocer el programa de la asignatura	3459	4,1	1,01
16.- Se da a conocer la bibliografía, y si procede, los materiales necesarios para la asignatura	3403	3,9	1,09
17.- Para esta asignatura la disponibilidad de los datos en biblioteca es buena	1994	3,4	1,24
18.- Los criterios y sistema de evaluación son claros y se ajustan a los contenidos y metodología	2908	3,6	1,07
19.- Existe coordinación entre los/las profesores/as de esta asignatura	2330	3,7	1,15
20.- Existe coordinación entre esta asignatura y el resto de las asignaturas	2891	3,4	1,11
C - CONTEXTO DEL AULA	3529	3,3	1,22
21.- Las condiciones físicas del aula son adecuadas	3522	3,1	1,26
22.- La cantidad de alumnos/as en clase es adecuada	3512	3,6	1,17
23.- El equipamiento del aula en relación a las necesidades docentes es adecuado	3483	3,2	1,24
D - AUTOVALORACIÓN DE LA ACTUACIÓN DEL ESTUDIANTE	3533	3,4	1,36
24.- La asignatura me interesa	3522	3,9	1,01
25.- Estoy satisfecho/a con lo aprendido	3487	3,6	1,06
26.- Asisto a clase regularmente	3491	4,3	0,95
27.- Utilizo las tutorías con regularidad	3025	1,9	1,19
28.- El promedio de horas que dedico al estudio y preparación de esta asignatura	3044	2,8	1,23

	CEN.		UCA	
	Med	D.T	Med	D.T
A - OPINIÓN SOBRE LA ACTUACION DOCENTE	3,8	1,13	3,9	1,10
A 1 - CUMPLIMIENTO DE LAS OBLIGACIONES	4,1	1,05	4,1	1,04
A 2 - ACTITUD DEL/DE LA PROFESOR/A	4,0	1,12	4,0	1,07
A 3 - DESARROLLO DE LAS CLASES	3,6	1,14	3,7	1,13
A 4 - OPINIÓN GLOBAL	3,8	1,11	3,8	1,10

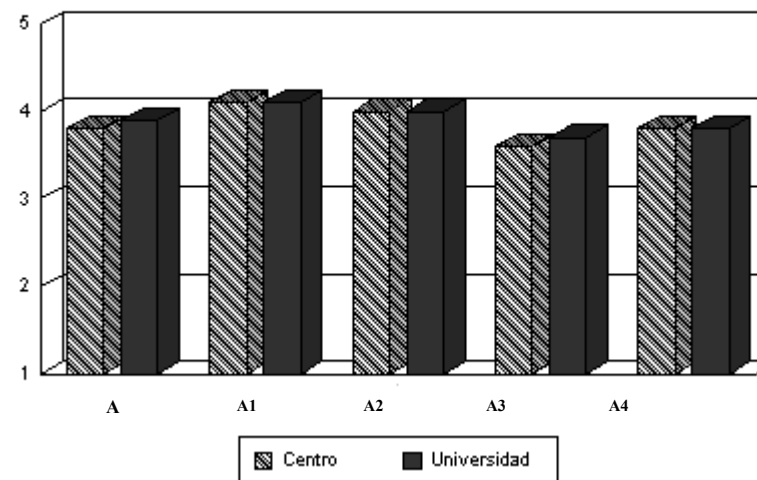

Interpretación de los Resultados

Los resultados del presente informe se presentan de la siguiente manera:

- Encabezamiento: En la parte izquierda figuran los datos identificativos del informe; en la derecha aparecen los resultados obtenidos por el profesorado de los colectivos que figuran en la parte izquierda
- Cuerpo del informe: Representa los resultados obtenidos por el / la profesor /a en la asignatura que aparece en la parte izquierda del encabezamiento. Los resultados muestran la puntuación media y desviación típica para cada uno de los ítems del cuestionario de opinión del alumnado sobre la docencia universitaria, así como los de los grupos (Actuación Docente, Opinión General de la Asignatura, Contexto del Aula y Actuación del estudiante) y subgrupos (Actuación Docente) que lo conforman.
(N = número de respuestas válidas; Med = Media y D.T = desviación típica)

En el caso de que no aparezca ningún profesor / a y/o asignatura en el encabezamiento, el cuerpo del informe hará referencia al colectivo de profesores del primer estamento que figure en la parte izquierda del encabezamiento.

PROFESOR /A

ASIGNATURA

DEPARTAMENTO

TITULACIÓN

CENTRO

F. CIENCIAS NAUTICAS

Escala de Valoración

1 = Mínimo / Muy Inadecuado 5 = Máximo / Muy Adecuado

	N	Med	D.T
A - OPINIÓN SOBRE LA ACTUACION DOCENTE	826	4,2	1,00
A 1 - Cumplimiento de las Obligaciones	822	4,3	0,98
1.- Cumple el horario oficial de la asignatura	820	4,3	0,97
2.- Cuando falta lo justifica	761	4,4	1,00
3.- Es puntual a la entrada y salida de clase	819	4,3	1,00
4.- Cumple el horario de tutoría	546	4,3	1,11
A 2 - Actitud del/de la Profesor/a	825	4,3	0,94
5.- Es respetuoso con el alumnado	823	4,4	0,83
6.- Es accesible y está dispuesto a ayudar	820	4,3	0,93
7.- La comunicación con el/la profesor/a es fluida y espontánea	820	4,2	1,01
8.- El/la profesor/a se interesa por el aprendizaje del alumnado	815	4,2	1,06
A 3 - Desarrollo de las Clases	825	4,0	1,04
9.- La estructura de las clases es clara, lógica y organizada, subrayando los aspectos más relevantes	822	4,0	1,07
10.- Los recursos utilizados durante el curso son adecuados y suficientes	817	3,8	1,08
11.- Ayuda a relacionar los contenidos de la materia con los ya conocidos y los de otras materias	808	3,9	1,11
12.- Responde con precisión a las preguntas que le hacen los/las alumnos/as	822	4,1	1,05
13.- Promueve la participación y el interés del alumnado por la materia	813	4,0	1,10
A 4 - Opinión Global	815	4,1	1,04
14.- En general, estoy satisfecho/a con la labor docente del profesor/a	815	4,1	1,04
B - OPINIÓN GENERAL DE LA ASIGNATURA	755	3,9	1,06
15.- Se da a conocer el programa de la asignatura	749	4,1	0,99
16.- Se da a conocer la bibliografía, y si procede, los materiales necesarios para la asignatura	748	4,0	1,08
17.- Para esta asignatura la disponibilidad de los datos en biblioteca es buena	589	3,7	1,22
18.- Los criterios y sistema de evaluación son claros y se ajustan a los contenidos y metodología	725	4,0	1,03
19.- Existe coordinación entre los/las profesores/as de esta asignatura	543	4,0	1,14
20.- Existe coordinación entre esta asignatura y el resto de las asignaturas	662	3,8	1,17
C - CONTEXTO DEL AULA	752	3,9	1,07
21.- Las condiciones físicas del aula son adecuadas	751	3,8	1,14
22.- La cantidad de alumnos/as en clase es adecuada	746	4,2	1,00
23.- El equipamiento del aula en relación a las necesidades docentes es adecuado	742	3,8	1,15
D - AUTOVALORACIÓN DE LA ACTUACIÓN DEL ESTUDIANTE	757	3,6	1,34
24.- La asignatura me interesa	756	4,1	1,05
25.- Estoy satisfecho/a con lo aprendido	754	3,9	1,09
26.- Asisto a clase regularmente	750	4,3	1,01
27.- Utilizo las tutorías con regularidad	641	2,8	1,57
28.- El promedio de horas que dedico al estudio y preparación de esta asignatura	642	2,7	1,31

	CEN.		UCA	
	Med	D.T	Med	D.T
A - OPINIÓN SOBRE LA ACTUACION DOCENTE	4,2	1,00	3,9	1,10
A 1 - CUMPLIMIENTO DE LAS OBLIGACIONES	4,3	0,98	4,1	1,04
A 2 - ACTITUD DEL/DE LA PROFESOR/A	4,3	0,94	4,0	1,07
A 3 - DESARROLLO DE LAS CLASES	4,0	1,04	3,7	1,13
A 4 - OPINIÓN GLOBAL	4,1	1,04	3,8	1,10

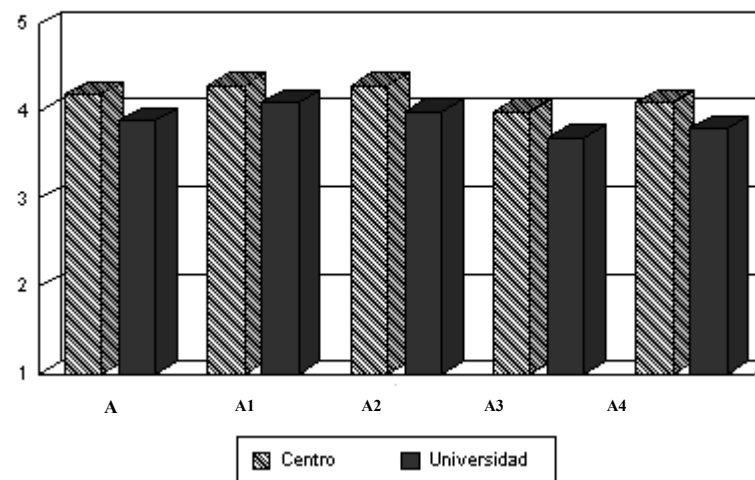

Interpretación de los Resultados

Los resultados del presente informe se presentan de la siguiente manera:

- Encabezamiento: En la parte izquierda figuran los datos identificativos del informe; en la derecha aparecen los resultados obtenidos por el profesorado de los colectivos que figuran en la parte izquierda
- Cuerpo del informe: Representa los resultados obtenidos por el / la profesor /a en la asignatura que aparece en la parte izquierda del encabezamiento. Los resultados muestran la puntuación media y desviación típica para cada uno de los ítems del cuestionario de opinión del alumnado sobre la docencia universitaria, así como los de los grupos (Actuación Docente, Opinión General de la Asignatura, Contexto del Aula y Actuación del estudiante) y subgrupos (Actuación Docente) que lo conforman.
(N = número de respuestas válidas; Med = Media y D.T = desviación típica)

En el caso de que no aparezca ningún profesor / a y/o asignatura en el encabezamiento, el cuerpo del informe hará referencia al colectivo de profesores del primer estamento que figure en la parte izquierda del encabezamiento.

PROFESOR /A

ASIGNATURA

DEPARTAMENTO

TITULACIÓN

CENTRO

FACULTAD DE CIENCIAS

Escala de Valoración

1 = Mínimo / Muy Inadecuado 5 = Máximo / Muy Adecuado

	N	Med	D.T
A - OPINIÓN SOBRE LA ACTUACION DOCENTE	3133	3,8	1,14
A 1 - Cumplimiento de las Obligaciones	3124	4,0	1,11
1.- Cumple el horario oficial de la asignatura	3113	4,1	1,07
2.- Cuando falta lo justifica	2137	4,1	1,11
3.- Es puntual a la entrada y salida de clase	3113	3,8	1,17
4.- Cumple el horario de tutoría	1252	4,2	1,11
A 2 - Actitud del/de la Profesor/a	3126	3,9	1,10
5.- Es respetuoso con el alumnado	3118	4,2	1,01
6.- Es accesible y está dispuesto a ayudar	3049	4,0	1,09
7.- La comunicación con el/la profesor/a es fluida y espontánea	3108	3,8	1,17
8.- El/la profesor/a se interesa por el aprendizaje del alumnado	3039	3,8	1,13
A 3 - Desarrollo de las Clases	3125	3,5	1,16
9.- La estructura de las clases es clara, lógica y organizada, subrayando los aspectos más relevantes	3117	3,5	1,24
10.- Los recursos utilizados durante el curso son adecuados y suficientes	3059	3,6	1,11
11.- Ayuda a relacionar los contenidos de la materia con los ya conocidos y los de otras materias	3031	3,5	1,12
12.- Responde con precisión a las preguntas que le hacen los/las alumnos/as	3068	3,6	1,16
13.- Promueve la participación y el interés del alumnado por la materia	3087	3,5	1,23
A 4 - Opinión Global	3108	3,7	1,15
14.- En general, estoy satisfecho/a con la labor docente del profesor/a	3108	3,7	1,15
B - OPINIÓN GENERAL DE LA ASIGNATURA	2149	3,7	1,15
15.- Se da a conocer el programa de la asignatura	2136	4,1	1,04
16.- Se da a conocer la bibliografía, y si procede, los materiales necesarios para la asignatura	2102	3,9	1,09
17.- Para esta asignatura la disponibilidad de los datos en biblioteca es buena	1519	3,5	1,19
18.- Los criterios y sistema de evaluación son claros y se ajustan a los contenidos y metodología	2016	3,6	1,14
19.- Existe coordinación entre los/las profesores/as de esta asignatura	1335	3,8	1,24
20.- Existe coordinación entre esta asignatura y el resto de las asignaturas	1862	3,3	1,18
C - CONTEXTO DEL AULA	2154	3,6	1,21
21.- Las condiciones físicas del aula son adecuadas	2149	3,3	1,30
22.- La cantidad de alumnos/as en clase es adecuada	2152	3,9	1,12
23.- El equipamiento del aula en relación a las necesidades docentes es adecuado	2131	3,5	1,19
D - AUTOVALORACIÓN DE LA ACTUACIÓN DEL ESTUDIANTE	2156	3,5	1,34
24.- La asignatura me interesa	2150	3,9	1,02
25.- Estoy satisfecho/a con lo aprendido	2143	3,6	1,10
26.- Asisto a clase regularmente	2129	4,5	0,83
27.- Utilizo las tutorías con regularidad	1856	2,1	1,31
28.- El promedio de horas que dedico al estudio y preparación de esta asignatura	1942	3,2	1,32

	CEN.		UCA	
	Med	D.T	Med	D.T
A - OPINIÓN SOBRE LA ACTUACION DOCENTE	3,8	1,14	3,9	1,10
A 1 - CUMPLIMIENTO DE LAS OBLIGACIONES	4,0	1,11	4,1	1,04
A 2 - ACTITUD DEL/DE LA PROFESOR/A	3,9	1,10	4,0	1,07
A 3 - DESARROLLO DE LAS CLASES	3,5	1,16	3,7	1,13
A 4 - OPINIÓN GLOBAL	3,7	1,15	3,8	1,10

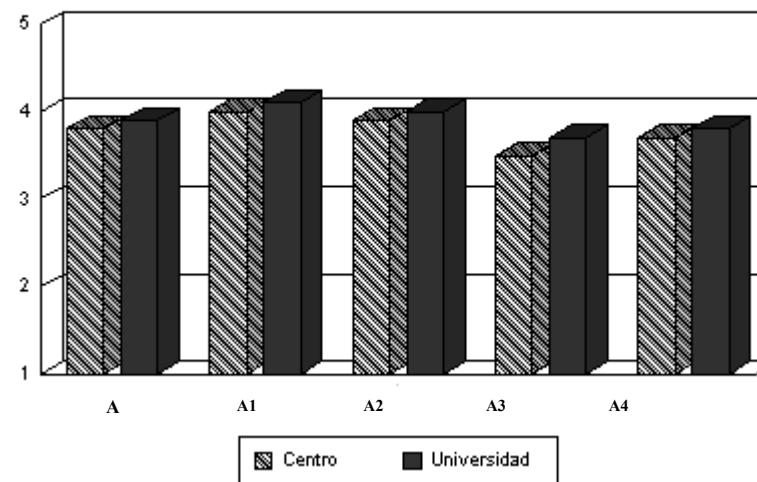

Interpretación de los Resultados

Los resultados del presente informe se presentan de la siguiente manera:

- Encabezamiento: En la parte izquierda figuran los datos identificativos del informe; en la derecha aparecen los resultados obtenidos por el profesorado de los colectivos que figuran en la parte izquierda
- Cuerpo del informe: Representa los resultados obtenidos por el / la profesor /a en la asignatura que aparece en la parte izquierda del encabezamiento. Los resultados muestran la puntuación media y desviación típica para cada uno de los ítems del cuestionario de opinión del alumnado sobre la docencia universitaria, así como los de los grupos (Actuación Docente, Opinión General de la Asignatura, Contexto del Aula y Actuación del estudiante) y subgrupos (Actuación Docente) que lo conforman.
(N = número de respuestas válidas; Med = Media y D.T = desviación típica)

En el caso de que no aparezca ningún profesor / a y/o asignatura en el encabezamiento, el cuerpo del informe hará referencia al colectivo de profesores del primer estamento que figure en la parte izquierda del encabezamiento.

PROFESOR /A

ASIGNATURA

DEPARTAMENTO

TITULACIÓN

CENTRO

FACULTAD DE CIENCIAS DEL TRABAJO

Escala de Valoración

1 = Mínimo / Muy Inadecuado 5 = Máximo / Muy Adecuado

	N	Med	D.T
A - OPINIÓN SOBRE LA ACTUACION DOCENTE	2027	4,0	1,04
A 1 - Cumplimiento de las Obligaciones	2023	4,2	1,01
1.- Cumple el horario oficial de la asignatura	2017	4,3	0,97
2.- Cuando falta lo justifica	1681	4,2	1,04
3.- Es puntual a la entrada y salida de clase	2011	4,2	1,02
4.- Cumple el horario de tutoría	997	4,2	1,06
A 2 - Actitud del/de la Profesor/a	2025	4,1	1,01
5.- Es respetuoso con el alumnado	2018	4,4	0,91
6.- Es accesible y está dispuesto a ayudar	1983	4,2	0,99
7.- La comunicación con el/la profesor/a es fluida y espontánea	2009	4,0	1,08
8.- El/la profesor/a se interesa por el aprendizaje del alumnado	1977	4,0	1,05
A 3 - Desarrollo de las Clases	2016	3,8	1,06
9.- La estructura de las clases es clara, lógica y organizada, subrayando los aspectos más relevantes	2009	3,8	1,10
10.- Los recursos utilizados durante el curso son adecuados y suficientes	1955	3,8	1,05
11.- Ayuda a relacionar los contenidos de la materia con los ya conocidos y los de otras materias	1949	3,7	1,06
12.- Responde con precisión a las preguntas que le hacen los/las alumnos/as	1999	3,9	1,06
13.- Promueve la participación y el interés del alumnado por la materia	1979	3,9	1,10
A 4 - Opinión Global	1979	3,9	1,08
14.- En general, estoy satisfecho/a con la labor docente del profesor/a	1979	3,9	1,08
B - OPINIÓN GENERAL DE LA ASIGNATURA	1656	4,0	0,99
15.- Se da a conocer el programa de la asignatura	1653	4,3	0,84
16.- Se da a conocer la bibliografía, y si procede, los materiales necesarios para la asignatura	1606	4,0	0,96
17.- Para esta asignatura la disponibilidad de los datos en biblioteca es buena	1171	3,7	1,08
18.- Los criterios y sistema de evaluación son claros y se ajustan a los contenidos y metodología	1501	3,9	0,97
19.- Existe coordinación entre los/las profesores/as de esta asignatura	1074	3,9	1,05
20.- Existe coordinación entre esta asignatura y el resto de las asignaturas	1381	3,7	1,04
C - CONTEXTO DEL AULA	1665	3,9	0,97
21.- Las condiciones físicas del aula son adecuadas	1660	3,8	1,01
22.- La cantidad de alumnos/as en clase es adecuada	1660	3,9	0,94
23.- El equipamiento del aula en relación a las necesidades docentes es adecuado	1640	3,9	0,99
D - AUTOVALORACIÓN DE LA ACTUACIÓN DEL ESTUDIANTE	1667	3,6	1,27
24.- La asignatura me interesa	1662	4,0	1,00
25.- Estoy satisfecho/a con lo aprendido	1658	3,9	1,02
26.- Asisto a clase regularmente	1632	4,4	0,89
27.- Utilizo las tutorías con regularidad	1353	2,5	1,38
28.- El promedio de horas que dedico al estudio y preparación de esta asignatura	1469	2,9	1,15

	CEN.		UCA	
	Med	D.T	Med	D.T
A - OPINIÓN SOBRE LA ACTUACION DOCENTE	4,0	1,04	3,9	1,10
A 1 - CUMPLIMIENTO DE LAS OBLIGACIONES	4,2	1,01	4,1	1,04
A 2 - ACTITUD DEL/DE LA PROFESOR/A	4,1	1,01	4,0	1,07
A 3 - DESARROLLO DE LAS CLASES	3,8	1,06	3,7	1,13
A 4 - OPINIÓN GLOBAL	3,9	1,08	3,8	1,10

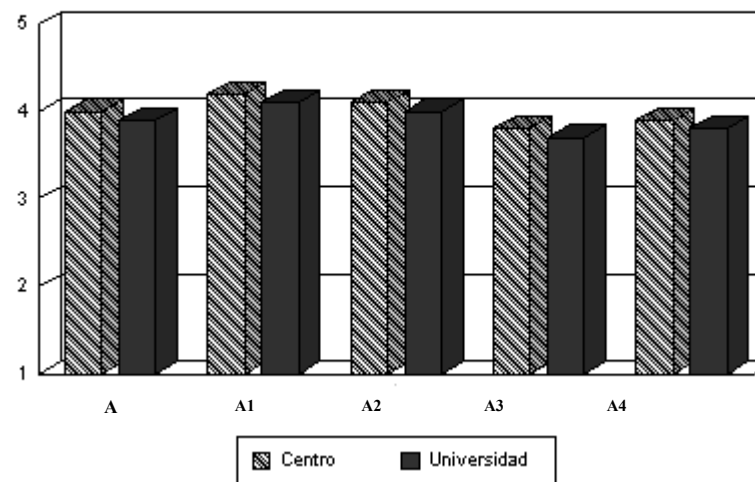

Interpretación de los Resultados

Los resultados del presente informe se presentan de la siguiente manera:

- Encabezamiento: En la parte izquierda figuran los datos identificativos del informe; en la derecha aparecen los resultados obtenidos por el profesorado de los colectivos que figuran en la parte izquierda
- Cuerpo del informe: Representa los resultados obtenidos por el / la profesor /a en la asignatura que aparece en la parte izquierda del encabezamiento. Los resultados muestran la puntuación media y desviación típica para cada uno de los ítems del cuestionario de opinión del alumnado sobre la docencia universitaria, así como los de los grupos (Actuación Docente, Opinión General de la Asignatura, Contexto del Aula y Actuación del estudiante) y subgrupos (Actuación Docente) que lo conforman.
(N = número de respuestas válidas; Med = Media y D.T = desviación típica)

En el caso de que no aparezca ningún profesor / a y/o asignatura en el encabezamiento, el cuerpo del informe hará referencia al colectivo de profesores del primer estamento que figure en la parte izquierda del encabezamiento.

PROFESOR /A

ASIGNATURA

DEPARTAMENTO

TITULACIÓN

CENTRO

FACULTAD DE DERECHO

Escala de Valoración

1 = Mínimo / Muy Inadecuado 5 = Máximo / Muy Adecuado

	N	Med	D.T
A - OPINIÓN SOBRE LA ACTUACION DOCENTE	2406	3,9	1,15
A 1 - Cumplimiento de las Obligaciones	2394	4,1	1,12
1.- Cumple el horario oficial de la asignatura	2387	4,2	1,06
2.- Cuando falta lo justifica	2076	4,1	1,17
3.- Es puntual a la entrada y salida de clase	2384	4,1	1,13
4.- Cumple el horario de tutoría	1152	4,1	1,23
A 2 - Actitud del/de la Profesor/a	2403	4,0	1,12
5.- Es respetuoso con el alumnado	2398	4,2	1,06
6.- Es accesible y está dispuesto a ayudar	2348	4,0	1,10
7.- La comunicación con el/la profesor/a es fluida y espontánea	2374	3,9	1,16
8.- El/la profesor/a se interesa por el aprendizaje del alumnado	2302	3,9	1,14
A 3 - Desarrollo de las Clases	2397	3,8	1,17
9.- La estructura de las clases es clara, lógica y organizada, subrayando los aspectos más relevantes	2384	3,8	1,22
10.- Los recursos utilizados durante el curso son adecuados y suficientes	2353	3,7	1,19
11.- Ayuda a relacionar los contenidos de la materia con los ya conocidos y los de otras materias	2305	3,7	1,17
12.- Responde con precisión a las preguntas que le hacen los/las alumnos/as	2359	3,8	1,16
13.- Promueve la participación y el interés del alumnado por la materia	2353	3,7	1,19
A 4 - Opinión Global	2366	3,9	1,13
14.- En general, estoy satisfecho/a con la labor docente del profesor/a	2366	3,9	1,13
B - OPINIÓN GENERAL DE LA ASIGNATURA	1979	3,9	1,17
15.- Se da a conocer el programa de la asignatura	1975	4,3	0,97
16.- Se da a conocer la bibliografía, y si procede, los materiales necesarios para la asignatura	1943	4,0	1,10
17.- Para esta asignatura la disponibilidad de los datos en biblioteca es buena	1529	3,5	1,28
18.- Los criterios y sistema de evaluación son claros y se ajustan a los contenidos y metodología	1841	3,8	1,16
19.- Existe coordinación entre los/las profesores/as de esta asignatura	1252	3,9	1,21
20.- Existe coordinación entre esta asignatura y el resto de las asignaturas	1633	3,5	1,23
C - CONTEXTO DEL AULA	1980	3,8	1,16
21.- Las condiciones físicas del aula son adecuadas	1978	3,9	1,17
22.- La cantidad de alumnos/as en clase es adecuada	1969	3,8	1,17
23.- El equipamiento del aula en relación a las necesidades docentes es adecuado	1957	3,8	1,18
D - AUTOVALORACIÓN DE LA ACTUACIÓN DEL ESTUDIANTE	1985	3,6	1,36
24.- La asignatura me interesa	1980	3,9	1,12
25.- Estoy satisfecho/a con lo aprendido	1975	3,8	1,09
26.- Asisto a clase regularmente	1937	4,5	0,90
27.- Utilizo las tutorías con regularidad	1653	2,3	1,45
28.- El promedio de horas que dedico al estudio y preparación de esta asignatura	1766	3,1	1,23

	CEN.		UCA	
	Med	D.T	Med	D.T
A - OPINIÓN SOBRE LA ACTUACION DOCENTE	3,9	1,15	3,9	1,10
A 1 - CUMPLIMIENTO DE LAS OBLIGACIONES	4,1	1,12	4,1	1,04
A 2 - ACTITUD DEL/DE LA PROFESOR/A	4,0	1,12	4,0	1,07
A 3 - DESARROLLO DE LAS CLASES	3,8	1,17	3,7	1,13
A 4 - OPINIÓN GLOBAL	3,9	1,13	3,8	1,10

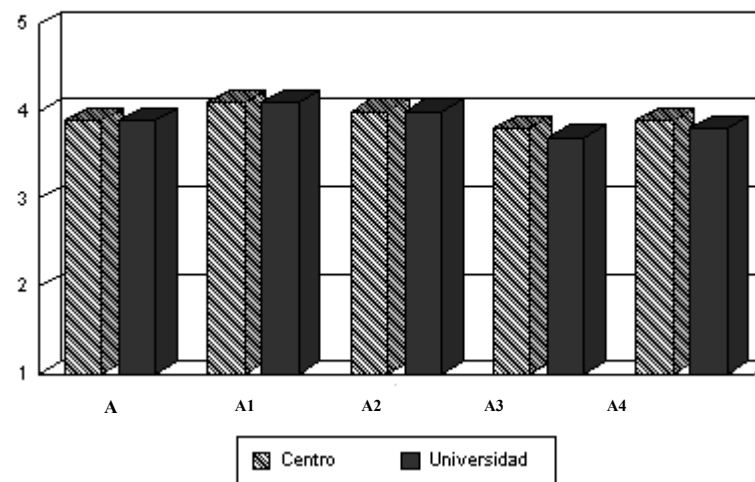

Interpretación de los Resultados

Los resultados del presente informe se presentan de la siguiente manera:

- Encabezamiento: En la parte izquierda figuran los datos identificativos del informe; en la derecha aparecen los resultados obtenidos por el profesorado de los colectivos que figuran en la parte izquierda
- Cuerpo del informe: Representa los resultados obtenidos por el / la profesor /a en la asignatura que aparece en la parte izquierda del encabezamiento. Los resultados muestran la puntuación media y desviación típica para cada uno de los ítems del cuestionario de opinión del alumnado sobre la docencia universitaria, así como los de los grupos (Actuación Docente, Opinión General de la Asignatura, Contexto del Aula y Actuación del estudiante) y subgrupos (Actuación Docente) que lo conforman.
(N = número de respuestas válidas; Med = Media y D.T = desviación típica)

En el caso de que no aparezca ningún profesor / a y/o asignatura en el encabezamiento, el cuerpo del informe hará referencia al colectivo de profesores del primer estamento que figure en la parte izquierda del encabezamiento.

PROFESOR /A

ASIGNATURA

DEPARTAMENTO

TITULACIÓN

CENTRO

FACULTAD DE FILOSOFIA Y LETRAS

Escala de Valoración

1 = Mínimo / Muy Inadecuado 5 = Máximo / Muy Adecuado

	N	Med	D.T
A - OPINIÓN SOBRE LA ACTUACION DOCENTE	3773	4,1	1,00
A 1 - Cumplimiento de las Obligaciones	3765	4,4	0,90
1.- Cumple el horario oficial de la asignatura	3750	4,4	0,89
2.- Cuando falta lo justifica	3371	4,5	0,87
3.- Es puntual a la entrada y salida de clase	3753	4,3	0,95
4.- Cumple el horario de tutoría	2331	4,3	0,94
A 2 - Actitud del/de la Profesor/a	3766	4,3	0,95
5.- Es respetuoso con el alumnado	3761	4,5	0,87
6.- Es accesible y está dispuesto a ayudar	3721	4,3	0,93
7.- La comunicación con el/la profesor/a es fluida y espontánea	3733	4,2	1,02
8.- El/la profesor/a se interesa por el aprendizaje del alumnado	3674	4,2	1,01
A 3 - Desarrollo de las Clases	3770	3,9	1,07
9.- La estructura de las clases es clara, lógica y organizada, subrayando los aspectos más relevantes	3759	3,9	1,11
10.- Los recursos utilizados durante el curso son adecuados y suficientes	3702	3,8	1,09
11.- Ayuda a relacionar los contenidos de la materia con los ya conocidos y los de otras materias	3572	3,8	1,06
12.- Responde con precisión a las preguntas que le hacen los/las alumnos/as	3727	4,1	1,02
13.- Promueve la participación y el interés del alumnado por la materia	3720	4,0	1,13
A 4 - Opinión Global	3731	4,1	1,04
14.- En general, estoy satisfecho/a con la labor docente del profesor/a	3731	4,1	1,04
B - OPINIÓN GENERAL DE LA ASIGNATURA	3183	4,0	1,04
15.- Se da a conocer el programa de la asignatura	3157	4,3	0,87
16.- Se da a conocer la bibliografía, y si procede, los materiales necesarios para la asignatura	3127	4,2	0,94
17.- Para esta asignatura la disponibilidad de los datos en biblioteca es buena	2607	3,7	1,13
18.- Los criterios y sistema de evaluación son claros y se ajustan a los contenidos y metodología	2996	3,9	1,01
19.- Existe coordinación entre los/las profesores/as de esta asignatura	1746	3,9	1,20
20.- Existe coordinación entre esta asignatura y el resto de las asignaturas	2439	3,6	1,15
C - CONTEXTO DEL AULA	3191	3,4	1,27
21.- Las condiciones físicas del aula son adecuadas	3177	3,2	1,36
22.- La cantidad de alumnos/as en clase es adecuada	3178	3,8	1,12
23.- El equipamiento del aula en relación a las necesidades docentes es adecuado	3159	3,3	1,32
D - AUTOVALORACIÓN DE LA ACTUACIÓN DEL ESTUDIANTE	3193	3,6	1,31
24.- La asignatura me interesa	3192	4,1	1,03
25.- Estoy satisfecho/a con lo aprendido	3180	3,9	1,05
26.- Asisto a clase regularmente	3164	4,4	0,86
27.- Utilizo las tutorías con regularidad	2734	2,5	1,34
28.- El promedio de horas que dedico al estudio y preparación de esta asignatura	2841	2,7	1,22

	CEN.		UCA	
	Med	D.T	Med	D.T
A - OPINIÓN SOBRE LA ACTUACION DOCENTE	4,1	1,00	3,9	1,10
A 1 - CUMPLIMIENTO DE LAS OBLIGACIONES	4,4	0,90	4,1	1,04
A 2 - ACTITUD DEL/DE LA PROFESOR/A	4,3	0,95	4,0	1,07
A 3 - DESARROLLO DE LAS CLASES	3,9	1,07	3,7	1,13
A 4 - OPINIÓN GLOBAL	4,1	1,04	3,8	1,10

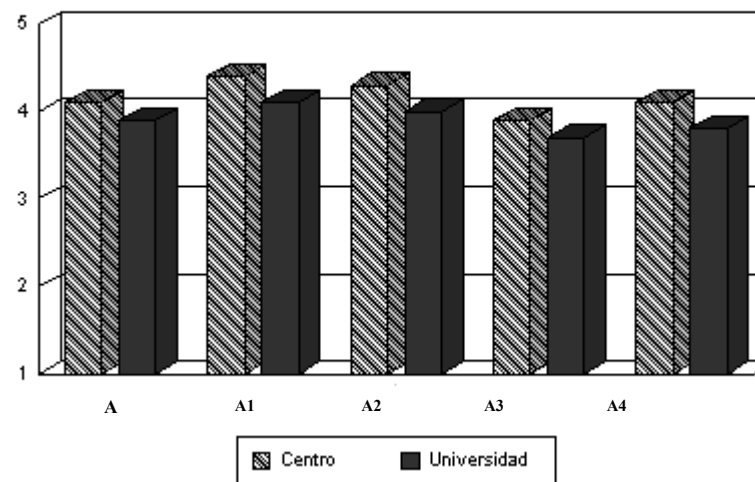

Interpretación de los Resultados

Los resultados del presente informe se presentan de la siguiente manera:

- Encabezamiento: En la parte izquierda figuran los datos identificativos del informe; en la derecha aparecen los resultados obtenidos por el profesorado de los colectivos que figuran en la parte izquierda
- Cuerpo del informe: Representa los resultados obtenidos por el / la profesor /a en la asignatura que aparece en la parte izquierda del encabezamiento. Los resultados muestran la puntuación media y desviación típica para cada uno de los ítems del cuestionario de opinión del alumnado sobre la docencia universitaria, así como los de los grupos (Actuación Docente, Opinión General de la Asignatura, Contexto del Aula y Actuación del estudiante) y subgrupos (Actuación Docente) que lo conforman.
(N = número de respuestas válidas; Med = Media y D.T = desviación típica)

En el caso de que no aparezca ningún profesor / a y/o asignatura en el encabezamiento, el cuerpo del informe hará referencia al colectivo de profesores del primer estamento que figure en la parte izquierda del encabezamiento.

PROFESOR /A

ASIGNATURA

DEPARTAMENTO

TITULACIÓN

CENTRO

FACULTAD DE MEDICINA

Escala de Valoración

1 = Mínimo / Muy Inadecuado 5 = Máximo / Muy Adecuado

	N	Med	D.T
A - OPINIÓN SOBRE LA ACTUACION DOCENTE	5368	3,8	1,14
A 1 - Cumplimiento de las Obligaciones	5324	4,1	1,03
1.- Cumple el horario oficial de la asignatura	5309	4,2	0,98
2.- Cuando falta lo justifica	3659	4,2	1,07
3.- Es puntual a la entrada y salida de clase	5286	4,0	1,04
4.- Cumple el horario de tutoría	1694	4,0	1,20
A 2 - Actitud del/de la Profesor/a	5347	4,0	1,10
5.- Es respetuoso con el alumnado	5338	4,2	1,03
6.- Es accesible y está dispuesto a ayudar	5126	4,0	1,09
7.- La comunicación con el/la profesor/a es fluida y espontánea	5217	3,8	1,15
8.- El/la profesor/a se interesa por el aprendizaje del alumnado	5214	3,9	1,09
A 3 - Desarrollo de las Clases	5338	3,6	1,17
9.- La estructura de las clases es clara, lógica y organizada, subrayando los aspectos más relevantes	5316	3,6	1,23
10.- Los recursos utilizados durante el curso son adecuados y suficientes	5216	3,4	1,19
11.- Ayuda a relacionar los contenidos de la materia con los ya conocidos y los de otras materias	5183	3,5	1,14
12.- Responde con precisión a las preguntas que le hacen los/las alumnos/as	5166	3,8	1,10
13.- Promueve la participación y el interés del alumnado por la materia	5226	3,6	1,21
A 4 - Opinión Global	5308	3,8	1,09
14.- En general, estoy satisfecho/a con la labor docente del profesor/a	5308	3,8	1,09
B - OPINIÓN GENERAL DE LA ASIGNATURA	3018	3,7	1,14
15.- Se da a conocer el programa de la asignatura	2991	4,0	1,06
16.- Se da a conocer la bibliografía, y si procede, los materiales necesarios para la asignatura	2965	3,9	1,10
17.- Para esta asignatura la disponibilidad de los datos en biblioteca es buena	2289	3,4	1,20
18.- Los criterios y sistema de evaluación son claros y se ajustan a los contenidos y metodología	2693	3,6	1,08
19.- Existe coordinación entre los/las profesores/as de esta asignatura	2534	3,8	1,15
20.- Existe coordinación entre esta asignatura y el resto de las asignaturas	2672	3,3	1,17
C - CONTEXTO DEL AULA	3067	2,6	1,32
21.- Las condiciones físicas del aula son adecuadas	3064	2,4	1,29
22.- La cantidad de alumnos/as en clase es adecuada	3045	2,8	1,37
23.- El equipamiento del aula en relación a las necesidades docentes es adecuado	3033	2,6	1,29
D - AUTOVALORACIÓN DE LA ACTUACIÓN DEL ESTUDIANTE	3069	3,5	1,41
24.- La asignatura me interesa	3066	3,9	1,06
25.- Estoy satisfecho/a con lo aprendido	3052	3,7	1,06
26.- Asisto a clase regularmente	3018	4,5	0,87
27.- Utilizo las tutorías con regularidad	2456	1,9	1,22
28.- El promedio de horas que dedico al estudio y preparación de esta asignatura	2520	3,3	1,37

	CEN.		UCA	
	Med	D.T	Med	D.T
A - OPINIÓN SOBRE LA ACTUACION DOCENTE	3,8	1,14	3,9	1,10
A 1 - CUMPLIMIENTO DE LAS OBLIGACIONES	4,1	1,03	4,1	1,04
A 2 - ACTITUD DEL/DE LA PROFESOR/A	4,0	1,10	4,0	1,07
A 3 - DESARROLLO DE LAS CLASES	3,6	1,17	3,7	1,13
A 4 - OPINIÓN GLOBAL	3,8	1,09	3,8	1,10

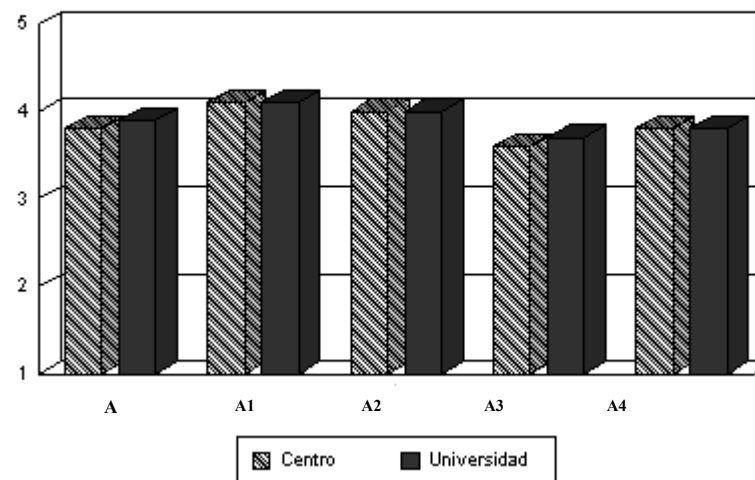

Interpretación de los Resultados

Los resultados del presente informe se presentan de la siguiente manera:

- Encabezamiento: En la parte izquierda figuran los datos identificativos del informe; en la derecha aparecen los resultados obtenidos por el profesorado de los colectivos que figuran en la parte izquierda
- Cuerpo del informe: Representa los resultados obtenidos por el / la profesor /a en la asignatura que aparece en la parte izquierda del encabezamiento. Los resultados muestran la puntuación media y desviación típica para cada uno de los ítems del cuestionario de opinión del alumnado sobre la docencia universitaria, así como los de los grupos (Actuación Docente, Opinión General de la Asignatura, Contexto del Aula y Actuación del estudiante) y subgrupos (Actuación Docente) que lo conforman.
(N = número de respuestas válidas; Med = Media y D.T = desviación típica)

En el caso de que no aparezca ningún profesor / a y/o asignatura en el encabezamiento, el cuerpo del informe hará referencia al colectivo de profesores del primer estamento que figure en la parte izquierda del encabezamiento.